

## Disjuntor Motor

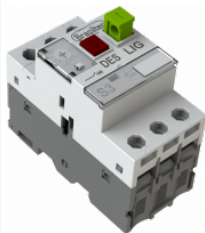

Código	Referência	Descrição	NCM	Unid
1750201	C2S-901750201	Disjuntor Motor 0,4-0,63A	85362000	UN
1750301	C2S-901750301	Disjuntor Motor 0,6-1A	85362000	UN
1750401	C2S-901750401	Disjuntor Motor 1-1,6A	85362000	UN
1750501	C2S-901750501	Disjuntor Motor 1,6-2,5A	85362000	UN
1750601	C2S-901750601	Disjuntor Motor 2,5-4A	85362000	UN
1750701	C2S-901750701	Disjuntor Motor 4-6,3A	85362000	UN
1750801	C2S-901750801	Disjuntor Motor 6,3-10A	85362000	UN
1750901	C2S-901750901	Disjuntor Motor 10-16A	85362000	UN
1751001	C2S-901751001	Disjuntor Motor 17-23A	85362000	UN
1751101	C2S-901751101	Disjuntor Motor 24-32A	85362000	UN
1789701	C2S-901789701	Bloco Auxiliar Frontal 1no+1nf para Disjuntor Motor	85362000	UN

## DIVERSOS - NC

Código	Referência	Descrição	NCM	Unid
--------	------------	-----------	-----	------

## Centro de Disjuntores



Código	Referência	Descrição	NCM	Unid
1826101	C2S-901826101	Centro de Embutir para Disjuntores - 8 Polos	85389090	UN
1826201	C2S-901826201	Centro de Embutir para Disjuntores - 12 Polos	85389090	UN
1826301	C2S-901826301	Centro de Embutir para Disjuntores - 18 Polos	85389090	UN
1826401	C2S-901826401	Centro de Embutir para Disjuntores - 24 Polos	85389090	UN
1826501	C2S-901826501	Centro de Embutir para Disjuntores - 36 Polos	85389090	UN
1825601	C2S-901825601	Centro de Sobrepor para Disjuntores - 8 Polos	85389090	UN
1825701	C2S-901825701	Centro de Sobrepor para Disjuntores - 12 Polos	85389090	UN
1825801	C2S-901825801	Centro de Sobrepor para Disjuntores - 18 Polos	85389090	UN
1825901	C2S-901825901	Centro de Sobrepor para Disjuntores - 24 Polos	85389090	UN
1826001	C2S-901826001	Centro de Sobrepor para Disjuntores - 36 Polos	85389090	UN

## Fita de Led

Código	Referência	Descrição	NCM	Unid
1818801	C2S-901818801	Fita de Led 5050 3000K 12Vcc - 5 Metros	94051190	UN
1818701	C2S-901818701	Fita de Led 5050 4000K 12Vcc - 5 Metros	85395100	UN
1818901	C2S-901818901	Fita de Led 5050 6500K 12Vcc - 5 Metros	94051190	UN

### Chave Fim de Curso de Segurança



Código	Referência	Descrição	NCM	Unid
1858701	C2S-901858701	Chave Fim de Curso de Segurança com Pistao e Roldana 2NF	85365090	PC
1858501	C2S-901858501	Chave Fim de Curso de Segurança com Haste Regulavel 2NF	85365090	PC
1858601	C2S-901858601	Chave Fim de Curso de Segurança com Haste Regulavel e Roldana 50mm 2NF	85365090	PC
1858801	C2S-901858801	Chave Fim de Curso de Segurança com Roldana 2NF	85365090	PC
1858901	C2S-901858901	Chave Fim de Curso de Segurança com Vareta Regulavel 2NF	85365090	PC
1859001	C2S-901859001	Chave Fim de Curso de Segurança com Helicoidal 360 graus 2NF	85365090	PC
1859101	C2S-901859101	Chave Fim de Curso de Segurança Operada por Cabo 2NF	85365090	PC

### Chave Seletora Plástica



Código	Referência	Descrição	NCM	Unid
1631201	C2S-901631201	Chave Seletora 22mm Com Retenção 2 Posições 1na	85365090	UN
1631401	C2S-901631401	Chave Seletora 22mm Com Retenção 3 Posições 2na	85365090	UN
1631301	C2S-901631301	Chave Seletora 22mm Sem Retenção 2 Posições 1na	85365090	UN
1631501	C2S-901631501	Chave Seletora 22mm Sem Retenção 3 Posições 2na	85365090	UN
1631601	C2S-901631601	Chave Seletora 22mm Com Retenção 2 Posições 1na Manopla Longa	85365090	UN
1631701	C2S-901631701	Chave Seletora 22mm Com Retenção 3 Posições 2na Manopla Longa	85365090	UN

### Inversores de Frequência



Código	Referência	Descrição	NCM	Unid
1775701	C2S-901775701	Inversor de Frequencia 1CV (Corrente De Saída 4A) Entrada Monofasica 220Vca e Saida Trifasica 220Vca	85024010	UN
1775801	C2S-901775801	Inversor de Frequencia 2CV (Corrente De Saída 7A) Entrada Monofasica 220Vca e Saida Trifasica 220Vca	85024010	UN
1775901	C2S-901775901	Inversor de Frequencia 3CV (Corrente De Saída 9,6A) Entrada Monofasica 220Vca e Saida Trifasica 220Vca	85024010	UN
1776001	C2S-901776001	Inversor de Frequencia 5CV (Corrente De Saída 17,5A) Entrada Monofasica 220Vca e Saida Trifasica 220Vca	85024010	UN
1878801	C2S-901878801	Inversor de Frequencia 5CV (Corrente De Saída 17A) Trifasico 220Vca	85024010	UN
1879001	C2S-901879001	Inversor de Frequencia 7,5CV (Corrente De Saída 25A) Trifasico 220Vca	85024010	UN
1879101	C2S-901879101	Inversor de Frequencia 10CV (Corrente De Saída 32A) Trifasico 220Vca	85024010	UN
1879201	C2S-901879201	Inversor de Frequencia 12,5CV (Corrente De Saída 37A) Trifasico 220Vca	85024010	UN
1879301	C2S-901879301	Inversor de Frequencia 15CV (Corrente De Saída 45A) Trifasico 220Vca	85024010	UN
1879401	C2S-901879401	Inversor de Frequencia 20CV (Corrente De Saída 60A) Trifasico 220Vca	85024010	UN
1879501	C2S-901879501	Inversor de Frequencia 30CV (Corrente De Saída 75A) Trifasico 220Vca	85024010	UN
1879601	C2S-901879601	Inversor de Frequencia 40CV (Corrente De Saída 112A) Trifasico 220Vca	85024010	UN
1879701	C2S-901879701	Inversor de Frequencia 50CV (Corrente De Saída 150A) Trifasico 220Vca	85024010	UN
1879801	C2S-901879801	Inversor de Frequencia 60CV (Corrente De Saída 210A) Trifasico 220Vca	85024010	UN
1879901	C2S-901879901	Inversor de Frequencia 75CV (Corrente De Saída 210A) Trifasico 220Vca	85024010	UN

1880001	C2S-901880001	Inversor de Frequencia 100CV (Corrente De Saída 253A) Trifasico 220Vca	85024010	UN
1776101	C2S-901776101	Inversor de Frequencia 5CV (Corrente De Saída 9A) Trifasico 380Vca	85024010	UN
1776201	C2S-901776201	Inversor de Frequencia 7,5CV (Corrente De Saída 13A) Trifasico 380Vca	85024010	UN
1776301	C2S-901776301	Inversor de Frequencia 10CV (Corrente De Saída 17A) Trifasico 380Vca	85024010	UN
1776401	C2S-901776401	Inversor de Frequencia 15CV (Corrente De Saída 25A) Trifasico 380Vca	85024010	UN
1776501	C2S-901776501	Inversor de Frequencia 20CV (Corrente De Saída 32A) Trifasico 380Vca	85024010	UN
1776601	C2S-901776601	Inversor de Frequencia 25CV (Corrente De Saída 37A) Trifasico 380Vca	85024010	UN
1776701	C2S-901776701	Inversor de Frequencia 30CV (Corrente De Saída 45A) Trifasico 380Vca	85024010	UN
1776801	C2S-901776801	Inversor de Frequencia 40CV (Corrente De Saída 60A) Trifasico 380Vca	85024010	UN
1797501	C2S-901797501	Inversor de Frequencia 50CV (Corrente De Saída 75A) Trifasico 380Vca	85024010	UN
1797601	C2S-901797601	Inversor de Frequencia 60CV (Corrente De Saída 91A) Trifasico 380Vca	85024010	UN
1797701	C2S-901797701	Inversor de Frequencia 75CV (Corrente De Saída 112A) Trifasico 380Vca	85024010	UN
1797801	C2S-901797801	Inversor de Frequencia 100CV (Corrente De Saída 150A) Trifasico 380Vca	85024010	UN
1797901	C2S-901797901	Inversor de Frequencia 150CV (Corrente De Saída 210A) Trifasico 380Vca	85024010	UN
1798001	C2S-901798001	Inversor de Frequencia 175CV (Corrente De Saída 253A) Trifasico 380Vca	85024010	UN
1860301	C2S-901860301	Moldura com Cabo 2 Metros para Colocar IHM dos Inversores na Porta do Painel	85389090	UN
1860401	C2S-901860401	Moldura com Cabo 2 Metros para Colocar IHM dos Inversores na Porta do Painel	85389090	UN

#### Bloco de Distribuição para Disjuntor Caixa Moldada



Código	Referência	Descrição	NCM	Unid
1932101	C2S-901932101	Bloco Distribuicao 4 Furos para Disjuntor Caixa Moldada	85444900	UN
1882901	C2S-901882901	Bloco Distribuicao 6 Furos para Disjuntor Caixa Moldada	85444900	UN
1883001	C2S-901883001	Bloco Distribuicao 8 Furos para Disjuntor Caixa Moldada	85444900	UN
1883101	C2S-901883101	Bloco Distribuicao 12 Furos para Disjuntor Caixa Moldada	85444900	UN
1882801	C2S-901882801	Bloco Distribuicao 4 Furos para Disjuntor Caixa Moldada	85444900	UN
1883201	C2S-901883201	Bloco Distribuicao 6 Furos para Disjuntor Caixa Moldada	85444900	UN
1883301	C2S-901883301	Bloco Distribuicao 8 Furos para Disjuntor Caixa Moldada	85444900	UN
1883401	C2S-901883401	Bloco Distribuicao 12 Furos para Disjuntor Caixa Moldada	85444900	UN
1883501	C2S-901883501	Bloco Distribuicao 8 Furos para Disjuntor Caixa Moldada	85444900	UN
1883601	C2S-901883601	Bloco Distribuicao 12 Furos para Disjuntor Caixa Moldada	85444900	UN
1883701	C2S-901883701	Bloco Distribuicao 16 Furos para Disjuntor Caixa Moldada	85444900	UN
1883801	C2S-901883801	Bloco Distribuicao 18 Furos para Disjuntor Caixa Moldada	85444900	UN
1883901	C2S-901883901	Bloco Distribuicao 12 Furos para Disjuntor Caixa Moldada	85444900	UN
1884001	C2S-901884001	Bloco Distribuicao 16 Furos para Disjuntor Caixa Moldada	85444900	UN
1884101	C2S-901884101	Bloco Distribuicao 18 Furos para Disjuntor Caixa Moldada	85444900	UN

#### Termocontrátil de PVC



Código	Referência	Descrição	NCM	Unid
1801701	C2S-901801701	Tubo Termocontratil de PVC Preto Diametro a Frio 1,5mm Rolo 200 Metros	39173100	PC

1801801	C2S-901801801	Tubo Termocontratil de PVC Preto Diametro a Frio 3mm Rolo 200 Metros	39173100	PC
1801901	C2S-901801901	Tubo Termocontratil de PVC Preto Diametro a Frio 6mm Rolo 100 Metros	39173100	PC
1802001	C2S-901802001	Tubo Termocontratil de PVC Preto Diametro a Frio 10mm Rolo 100 Metros	39173100	PC
1802101	C2S-901802101	Tubo Termocontratil de PVC Preto Diametro a Frio 16mm Rolo 100 Metros	39173100	PC
1802201	C2S-901802201	Tubo Termocontratil de PVC Preto Diametro a Frio 20mm Rolo 50 Metros	39173100	PC
1802301	C2S-901802301	Tubo Termocontratil de PVC Preto Diametro a Frio 30mm Rolo 25 Metros	39173100	PC
1802401	C2S-901802401	Tubo Termocontratil de PVC Preto Diametro a Frio 40mm Rolo 25 Metros	39173100	PC
1802501	C2S-901802501	Tubo Termocontratil de PVC Preto Diametro a Frio 50mm Rolo 25 Metros	39173100	PC
1802601	C2S-901802601	Tubo Termocontratil de PVC Preto Diametro a Frio 60mm Rolo 25 Metros	39173100	PC
1802701	C2S-901802701	Tubo Termocontratil de PVC Preto Diametro a Frio 70mm Rolo 25 Metros	39173100	PC
1802801	C2S-901802801	Tubo Termocontratil de PVC Preto Diametro a Frio 80mm Rolo 25 Metros	39173100	PC
1804801	C2S-901804801	Tubo Termocontratil de PVC Vermelho Diametro a Frio 10mm Rolo 100 Metros	39173100	PC
1804101	C2S-901804101	Tubo Termocontratil de PVC Vermelho Diametro a Frio 30mm Rolo 25 Metros	39173100	PC
1804201	C2S-901804201	Tubo Termocontratil de PVC Vermelho Diametro a Frio 50mm Rolo 25 Metros	39173100	PC
1804601	C2S-901804601	Tubo Termocontratil de PVC Branco Diametro a Frio 10mm Rolo 100 Metros	39173100	PC
1804001	C2S-901804001	Tubo Termocontratil de PVC Branco Diametro a Frio 30mm Rolo 25 Metros	39173100	PC
1804501	C2S-901804501	Tubo Termocontratil de PVC Branco Diametro a Frio 60mm Rolo 25 Metros	39173100	PC
1803601	C2S-901803601	Tubo Termocontratil de PVC Verde Diametro a Frio 16mm Rolo 100 Metros	39173100	PC
1804701	C2S-901804701	Tubo Termocontratil de PVC Verde Diametro a Frio 20mm Rolo 50 Metros	39173100	PC
1804301	C2S-901804301	Tubo Termocontratil de PVC Azul Diametro a Frio 20mm Rolo 50 Metros	39173100	PC
1804401	C2S-901804401	Tubo Termocontratil de PVC Azul Diametro a Frio 30mm Rolo 25 Metros	39173100	PC
1803701	C2S-901803701	Tubo Termocontratil de PVC Azul Diametro a Frio 40mm Rolo 25 Metros	39173100	PC
1803801	C2S-901803801	Tubo Termocontratil de PVC Amarelo Diametro a Frio 10mm Rolo 100 Metros	39173100	PC
1803901	C2S-901803901	Tubo Termocontratil de PVC Transparente Diametro a Frio 10mm Rolo 100 Metros	39173100	PC

### Relé de Tempo

Código	Referência	Descrição	NCM	Unid
1727701	C2S-901727701	Rele de Tempo 5 Segundos 24Vcc	85364900	UN
1727801	C2S-901727801	Rele de Tempo 10 Segundos 24Vcc	85364900	UN
1727901	C2S-901727901	Rele de Tempo 30 Segundos 24Vcc	85364900	UN
1728001	C2S-901728001	Rele de Tempo 60 Segundos 24Vcc	85364900	UN
1728101	C2S-901728101	Rele de Tempo 5 Segundos 220Vca	85364900	UN
1728201	C2S-901728201	Rele de Tempo 10 Segundos 220Vca	85364900	UN
1728301	C2S-901728301	Rele de Tempo 30 Segundos 220Vca	85364900	UN
1728401	C2S-901728401	Rele de Tempo 60 Segundos 220Vca	85364900	UN
1728501	C2S-901728501	Rele de Tempo 5 Minutos 24Vcc	85364900	UN
1728601	C2S-901728601	Rele de Tempo 10 Minutos 24Vcc	85364900	UN
1728701	C2S-901728701	Rele de Tempo 30 Minutos 24Vcc	85364900	UN
1728801	C2S-901728801	Rele de Tempo 60 Minutos 24Vcc	85364900	UN
1728901	C2S-901728901	Rele de Tempo 5 Minutos 220Vca	85364900	UN
1729001	C2S-901729001	Rele de Tempo 10 Minutos 220Vca	85364900	UN

1729101	C2S-901729101	Rele de Tempo 30 Minutos 220Vca	85364900	UN
1729201	C2S-901729201	Rele de Tempo 60 Minutos 220Vca	85364900	UN
1735101	C2S-901735101	Rele de Tempo Digital Configuravel 220Vca	85364900	UN

### Maleta Organizadora de Terminais ou Parafusos

Código	Referência	Descrição	NCM	Unid
1885001	C2S-901885001	Maleta Organizadora	39231090	UN
1885101	C2S-901885101	Maleta Organizadora	39231090	UN
1885201	C2S-901885201	Maleta Organizadora	39231090	UN
1885301	C2S-901885301	Maleta Organizadora	39231090	UN

### Sensores Laser



Código	Referência	Descrição	NCM	Unid
1748201	C2S-901748201	Laser 515nm 35mW 12Vdc (Verde) 16mm	90132000	UN
1742401	C2S-901742401	Laser 515nm 35mW 12Vdc (Verde) 22mm	90132000	UN
1748101	C2S-901748101	Laser 650nm 50mW 5Vdc (Vermelho) 16mm	90132000	UN
1742301	C2S-901742301	Laser 650nm 50mW 5Vdc (Vermelho) 22mm	90132000	UN

### Sinaleiro Cabeça Quadrada

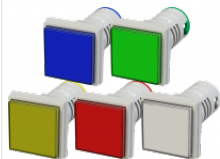

Código	Referência	Descrição	NCM	Unid
1628101	C2S-901628101	Sinaleiro 22mm Vermelho 12V	85414290	UN
1628201	C2S-901628201	Sinaleiro 22mm Verde 12V	85414290	UN
1628301	C2S-901628301	Sinaleiro 22mm Amarelo 12V	85414290	UN
1628401	C2S-901628401	Sinaleiro 22mm Azul 12V	85414290	UN
1628501	C2S-901628501	Sinaleiro 22mm Branco 12V	85414290	UN
1628601	C2S-901628601	Sinaleiro 22mm Vermelho 24V	85414290	UN
1628701	C2S-901628701	Sinaleiro 22mm Verde 24V	85414290	UN
1628801	C2S-901628801	Sinaleiro 22mm Amarelo 24V	85414290	UN
1628901	C2S-901628901	Sinaleiro 22mm Azul 24V	85414290	UN
1629001	C2S-901629001	Sinaleiro 22mm Branco 24V	85414290	UN
1629101	C2S-901629101	Sinaleiro 22mm Vermelho 110V	85414290	UN
1629201	C2S-901629201	Sinaleiro 22mm Verde 110V	85414290	UN
1629301	C2S-901629301	Sinaleiro 22mm Amarelo 110V	85414290	UN
1629401	C2S-901629401	Sinaleiro 22mm Azul 110V	85414290	UN
1629501	C2S-901629501	Sinaleiro 22mm Branco 110V	85414290	UN
1629601	C2S-901629601	Sinaleiro 22mm Vermelho 110/220Vca	85414290	UN
1629701	C2S-901629701	Sinaleiro 22mm Verde 110/220Vca	85414290	UN

1629801	C2S-901629801	Sinaleiro 22mm Amarelo 110/220Vca	85414290	UN
1629901	C2S-901629901	Sinaleiro 22mm Azul 110/220Vca	85414290	UN
1630001	C2S-901630001	Sinaleiro 22mm Branco 110/220Vca	85414290	UN
1630101	C2S-901630101	Sinaleiro 22mm Vermelho 380Vca	85414290	UN
1630201	C2S-901630201	Sinaleiro 22mm Verde 380Vca	85414290	UN
1630301	C2S-901630301	Sinaleiro 22mm Amarelo 380Vca	85414290	UN
1630401	C2S-901630401	Sinaleiro 22mm Azul 380Vca	85414290	UN
1630501	C2S-901630501	Sinaleiro 22mm Branco 380Vca	85414290	UN

### Botão de Emergência Plástico



Código	Referência	Descrição	NCM	Unid
1631801	C2S-901631801	Botao de Emergencia Plastico 22mm 1nf	85365090	UN
1632001	C2S-901632001	Botao de Emergencia Plastico 22mm 1nf com Led 24V	85365090	UN
1631901	C2S-901631901	Botao de Emergencia Plastico 22mm 1nf com Led 220Vca	85365090	UN

### Chave Seletora Plástica com Iluminação



Código	Referência	Descrição	NCM	Unid
1633901	C2S-901633901	Chave Seletora 2 Posições 1na Verde Iluminado 24V	85365090	UN
1634001	C2S-901634001	Chave Seletora 2 Posições 1na Vermelho Iluminado 24V	85365090	UN
1634101	C2S-901634101	Chave Seletora 2 Posições 1na Amarelo Iluminado 24V	85365090	UN
1634201	C2S-901634201	Chave Seletora 2 Posições 1na Azul Iluminado 24V	85365090	UN
1634301	C2S-901634301	Chave Seletora 2 Posições 1na Branco Iluminado 24V	85365090	UN
1633401	C2S-901633401	Chave Seletora 2 Posições 1na Verde Iluminado 220V	85365090	UN
1633501	C2S-901633501	Chave Seletora 2 Posições 1na Vermelho Iluminado 220V	85365090	UN
1633601	C2S-901633601	Chave Seletora 2 Posições 1na Amarelo Iluminado 220V	85365090	UN
1633701	C2S-901633701	Chave Seletora 2 Posições 1na Azul Iluminado 220V	85365090	UN
1633801	C2S-901633801	Chave Seletora 2 Posições 1na Branco Iluminado 220V	85365090	UN
1634801	C2S-901634801	Chave Seletora 3 Posições 2na Verde Iluminado 24V	85365090	UN
1634701	C2S-901634701	Chave Seletora 3 Posições 2na Vermelho Iluminado 24V	85365090	UN
1634601	C2S-901634601	Chave Seletora 3 Posições 2na Amarelo Iluminado 24V	85365090	UN
1634501	C2S-901634501	Chave Seletora 3 Posições 2na Azul Iluminado 24V	85365090	UN
1634401	C2S-901634401	Chave Seletora 3 Posições 2na Branco Iluminado 24V	85365090	UN
1635001	C2S-901635001	Chave Seletora 3 Posições 2na Verde Iluminado 220V	85365090	UN
1635101	C2S-901635101	Chave Seletora 3 Posições 2na Vermelho Iluminado 220V	85365090	UN
1635201	C2S-901635201	Chave Seletora 3 Posições 2na Amarelo Iluminado 220V	85365090	UN
1635301	C2S-901635301	Chave Seletora 3 Posições 2na Azul Iluminado 220V	85365090	UN
1635401	C2S-901635401	Chave Seletora 3 Posições 2na Branco Iluminado 220V	85365090	UN

## Velcro



Código	Referência	Descrição	NCM	Unid
1738501	C2S-901738501	Velcro Amarelo Largura 15mm Comprimento 45 Metros	39191090	UN
1738301	C2S-901738301	Velcro Azul Largura 15mm Comprimento 45 Metros	39191090	UN
1738601	C2S-901738601	Velcro Cinza Largura 15mm Comprimento 45 Metros	39191090	UN
1738201	C2S-901738201	Velcro Preto Largura 15mm Comprimento 45 Metros	39191090	UN
1738701	C2S-901738701	Velcro Verde Largura 15mm Comprimento 45 Metros	39191090	UN
1738401	C2S-901738401	Velcro Vermelho Largura 15mm Comprimento 45 Metros	39191090	UN

## Botão de Impulso Plástico com Iluminação



Código	Referência	Descrição	NCM	Unid
1632601	C2S-901632601	Botao de Impulso Plastico 1na Azul Iluminado 24V	85365090	UN
1632301	C2S-901632301	Botao de Impulso Plastico 1na Verde Iluminado 24V	85365090	UN
1632401	C2S-901632401	Botao de Impulso Plastico 1NA Vermelho Iluminado 24V	85365090	UN
1632501	C2S-901632501	Botao de Impulso Plastico 1na Amarelo Iluminado 24V	85365090	UN
1632701	C2S-901632701	Botao de Impulso Plastico 1na Branco Iluminado 24V	85365090	UN
1633101	C2S-901633101	Botao de Impulso Plastico 1na Azul Iluminado 220V	85365090	UN
1632801	C2S-901632801	Botao de Impulso Plastico 1na Verde Iluminado 220V	85365090	UN
1632901	C2S-901632901	Botao de Impulso Plastico 1NA Vermelho Iluminado 220V	85365090	UN
1633001	C2S-901633001	Botao de Impulso Plastico 1na Amarelo Iluminado 220V	85365090	UN
1633201	C2S-901633201	Botao de Impulso Plastico 1na Branco Iluminado 220V	85365090	UN

## Botão de Impulso Plástico



Código	Referência	Descrição	NCM	Unid
1630901	C2S-901630901	Botao de impulso 22mm 1na Azul	85365090	UN
1630801	C2S-901630801	Botao de impulso 22mm 1na Amarelo	85365090	UN
1631101	C2S-901631101	Botao de impulso 22mm 1na Preto	85365090	UN
1630601	C2S-901630601	Botao de impulso 22mm 1na Verde	85365090	UN
1630701	C2S-901630701	Botao de impulso 22mm 1nf Vermelho	85365090	UN
1631001	C2S-901631001	Botao de impulso 22mm 1na Branco	85365090	UN
1834501	C2S-901834501	Botao de impulso 22mm 1nf Vermelho Com Retencao	85365090	UN
1834601	C2S-901834601	Botao de impulso 22mm 1na Verde Com Retencao	85365090	UN
1834701	C2S-901834701	Botao de impulso 22mm 1na Preto Com Retencao	85365090	UN
1834801	C2S-901834801	Botao de impulso 22mm 1na Branco Com Retencao	85365090	UN
1834901	C2S-901834901	Botao de impulso 22mm 1na Azul Com Retencao	85365090	UN
1835001	C2S-901835001	Botao de impulso 22mm 1na Amarelo Com Retencao	85365090	UN

### Monitor Digital de Tensão e Corrente



Código	Referência	Descrição	NCM	Unid
1920901	C2S-901920901	Monitor Digital de Tensao e Corrente Monofasico 110Vca	90303390	UN
1794901	C2S-901794901	Monitor Digital de Tensao e Corrente Monofasico 220Vca	90303390	UN
1921101	C2S-901921101	Monitor Digital de Tensao e Corrente Trifasico 220Vca	90303390	UN
1921001	C2S-901921001	Monitor Digital de Tensao e Corrente Trifasico 380Vca	90303390	UN

### Luminárias e Lustres

Código	Referência	Descrição	NCM	Unid
1813601	C2S-901813601	Luminaria 1000x380mm 220Vca 304W	94051190	UN
1809501	C2S-901809501	Luminaria 1030x680x70mm 220Vca 340W	94051190	UN
1808301	C2S-901808301	Luminaria 1050x670x80mm 220Vca 192W+134W	94051190	UN
1809001	C2S-901809001	Luminaria 1060x720x125mm 220Vca 267W	94051190	UN
1808501	C2S-901808501	Luminaria 1060x720x65mm 220Vca 429W	94051190	UN
1808601	C2S-901808601	Luminaria 1060x720x90mm 220Vca 368W	94051190	UN
1812901	C2S-901812901	Luminaria 1070x720x115mm 220Vca 295W	94051190	UN
1811801	C2S-901811801	Luminaria 1070x720x115mm 220Vca 295W	94051190	UN
1811301	C2S-901811301	Luminaria 1080x695x80mm 220Vca 486W	94051190	UN
1807701	C2S-901807701	Luminaria 1090x690x60mm 220Vca 280W	94051190	UN
1808201	C2S-901808201	Luminaria 1100x700x105mm 220Vca 326W	94051190	UN
1809801	C2S-901809801	Luminaria 1100x720x125mm 220Vca 192W+58W	94051190	UN
1808401	C2S-901808401	Luminaria 1100x720x50mm 220Vca 438W	94051190	UN
1809101	C2S-901809101	Luminaria 1100x720x75mm 220Vca 448W	94051190	UN
1810001	C2S-901810001	Luminaria 1100x720x90mm 220Vca 192W+72W	94051190	UN



1814001	C2S-901814001	Luminaria 1100x800x140mm 220Vca 348W	94051190	UN
1814101	C2S-901814101	Luminaria 1100x800x160mm 220Vca 346W	94051190	UN
1813701	C2S-901813701	Luminaria 1100x800x160mm 220Vca 348W	94051190	UN
1808901	C2S-901808901	Luminaria 135x600x125mm 220Vca 135W	94051190	UN
1811501	C2S-901811501	Luminaria 400x400x70mm 220Vca 70W	94051190	UN
1809301	C2S-901809301	Luminaria 430x430x60mm 220Vca 170W	94051190	UN
1813001	C2S-901813001	Luminaria 450x450x195mm 220Vca 64W	94051190	UN
1811701	C2S-901811701	Luminaria 480x480x115mm 220Vca 122W	94051190	UN
1813401	C2S-901813401	Luminaria 480x480x50mm 220Vca 198W	94051190	UN
1809601	C2S-901809601	Luminaria 480x480x60mm 220Vca 120W	94051190	UN
1810801	C2S-901810801	Luminaria 480x480x60mm 220Vca 120W	94051190	UN
1811201	C2S-901811201	Luminaria 480x480x80mm 220Vca 180W	94051190	UN
1811901	C2S-901811901	Luminaria 480x480x90mm 220Vca 122W	94051190	UN
1808701	C2S-901808701	Luminaria 490x490x50mm 220Vca 124W	94051190	UN
1813201	C2S-901813201	Luminaria 490x490x60mm 220Vca 132W	94051190	UN
1813501	C2S-901813501	Luminaria 500x110mm 220Vca 96W	94051190	UN
1808101	C2S-901808101	Luminaria 500x430x90mm 220Vca 130W	94051190	UN
1811001	C2S-901811001	Luminaria 500x500x60mm 220Vca 150W	94051190	UN
1809401	C2S-901809401	Luminaria 500x500x70mm 220Vca 160W	94051190	UN
1808001	C2S-901808001	Luminaria 500x500x90mm 220Vca 80W	94051190	UN
1813301	C2S-901813301	Luminaria 510x80mm 220Vca 96W	94051190	UN
1807601	C2S-901807601	Luminaria 550x550x60mm 220Vca 142W	94051190	UN
1813801	C2S-901813801	Luminaria 600*140mm 220Vca 158W	94051190	UN
1809901	C2S-901809901	Luminaria 600x600x90mm 220Vca 96W+46W	94051190	UN
1807801	C2S-901807801	Luminaria 600x90mm 220Vca 194W	94051190	UN
1813901	C2S-901813901	Luminaria 800*140mm 220Vca 232W	94051190	UN
1811401	C2S-901811401	Luminaria 800x500x80mm 220Vca 270W	94051190	UN
1807901	C2S-901807901	Luminaria 800x90mm 220Vca 270W	94051190	UN
1813101	C2S-901813101	Luminaria 900x600x260mm 220Vca 192W	94051190	UN
1809201	C2S-901809201	Luminaria 900x600x60mm 220Vca 328W	94051190	UN
1811601	C2S-901811601	Luminaria 900x600x70mm 220Vca 152W	94051190	UN
1808801	C2S-901808801	Luminaria 920x620x50mm 220Vca 264W	94051190	UN
1809701	C2S-901809701	Luminaria 920x620x60mm 220Vca 240W	94051190	UN
1810901	C2S-901810901	Luminaria 920x620x60mm 220Vca 240W	94051190	UN
1811101	C2S-901811101	Luminaria 920x620x60mm 220Vca 288W	94051190	UN

### Disjuntor Motor



Código	Referência	Descrição	NCM	Unid
1748501	C2S-901748501	Disjuntor Motor 0,25-0,4A	85362000	UN
1748601	C2S-901748601	Disjuntor Motor 0,4-0,63A	85362000	UN
1748701	C2S-901748701	Disjuntor Motor 0,6-1A	85362000	UN

1748801	C2S-901748801	Disjuntor Motor 1-1,6A	85362000	UN
1748901	C2S-901748901	Disjuntor Motor 1,6-2,5A	85362000	UN
1749001	C2S-901749001	Disjuntor Motor 2,5-4A	85362000	UN
1749101	C2S-901749101	Disjuntor Motor 4-6,3A	85362000	UN
1749201	C2S-901749201	Disjuntor Motor 6,3-10A	85362000	UN
1749301	C2S-901749301	Disjuntor Motor 10-16A	85362000	UN
1749501	C2S-901749501	Disjuntor Motor 16-25A	85362000	UN
1749601	C2S-901749601	Disjuntor Motor 24-32A	85362000	UN

### Lâmpada Multifunção



Código	Referência	Descrição	NCM	Unid
1745401	C2S-901745401	Lâmpada Led de Embutir 5w 85 ate 265Vca	94054900	UN
1556801	C2S-901556801	Lampada 15W 85~265Vca Acionado por Palmas	94054900	UN
1556601	C2S-901556601	Lampada 15W 85~265Vca com Sensor de Presenca	94054900	UN

### Chave Estrela Triângulo de Porta Painel



Código	Referência	Descrição	NCM	Unid
1586001	C2S-901586001	Chave Estrela Triângulo de Porta de Painel 20A - Frontal 48,5mm x 48,5mm	85365090	UN
1586101	C2S-901586101	Chave Estrela Triângulo de Porta de Painel 32A - Frontal 65mm x 65mm	85365090	UN
1588501	C2S-901588501	Chave Estrela Triângulo de Porta de Painel 63A - Frontal 65mm x 65mm	85365090	UN

### Torre/Giroflex



1648801	C2S-901648801	Torre/Giroflex cor Vermelho 12Vca/vcc ou 24Vca/Vcc ou 110Vca ou 220Vca	85318000	UN
---------	---------------	--	----------	----



1648901	C2S-901648901	Torre/Giroflex cor Amarelo 12Vca/vcc ou 24Vca/Vcc ou 110Vca ou 220Vca	85318000	UN
---------	---------------	---	----------	----



1648701	C2S-901648701	Torre/Giroflex cor Verde 24Vca/Vcc ou 110Vca ou 220Vca	85318000	UN
---------	---------------	--	----------	----



1649001 C2S-901649001 Torre/Giroflex cor Branco 24Vca/Vcc ou 110Vca ou 220Vca

85318000 UN



1648601 C2S-901648601 Torre/Giroflex cor Azul 24Vca/Vcc ou 110Vca ou 220Vca

85318000 UN



1649101 C2S-901649101 Torre/Giroflex 1 cor Vermelho com Buzzer 12Vca/vcc ou 24Vca/Vcc ou 110Vca ou 220Vca

85318000 UN



1649201 C2S-901649201 Suporte para Torre/Giroflex

85318000 UN



1649301 C2S-901649301 Suporte para Torre/Giroflex

85318000 UN

### Relé de Sobrecarga para Contatores



Código	Referência	Descrição	NCM	Unid
1583201	C2S-901583201	Rele de Sobrecarga 1-1,6A	85364900	UN
1583301	C2S-901583301	Rele de Sobrecarga 1,6-2,5A	85364900	UN
1583401	C2S-901583401	Rele de Sobrecarga 2,5-4A	85364900	UN
1583501	C2S-901583501	Rele de Sobrecarga 4-6,3A	85364900	UN
1583601	C2S-901583601	Rele de Sobrecarga 5,5-8A	85364900	UN
1583701	C2S-901583701	Rele de Sobrecarga 6,3-10A	85364900	UN

### Lâmpadas de Emergência



Código	Referência	Descrição	NCM	Unid
1556401	C2S-901556401	Lampada de Emergência 12W 85~265Vca 6500k	94054900	UN
1556501	C2S-901556501	Lampada de Emergência 15W 85~265Vca 6500k	94054900	UN

### Luminária Solar de Parede



Código	Referência	Descrição	NCM	Unid
1553301	C2S-901553301	Luminaria Solar de Parede 10W	94051190	UN
1553401	C2S-901553401	Luminaria Solar de Parede 18W	94051190	UN

### Relé de Sobrecarga para Contatores



Código	Referência	Descrição	NCM	Unid
1581301	C2S-901581301	Rele de Sobrecarga 0,63-1A para Contatores de 09A ate 12A	85364900	UN
1581401	C2S-901581401	Rele de Sobrecarga 1-1,6A para Contatores de 09A ate 12A	85364900	UN
1581501	C2S-901581501	Rele de Sobrecarga 1,6-2,5A para Contatores de 09A ate 12A	85364900	UN
1581601	C2S-901581601	Rele de Sobrecarga 2,5-4A para Contatores de 09A ate 12A	85364900	UN
1581701	C2S-901581701	Rele de Sobrecarga 4-6,3A para Contatores de 09A ate 12A	85364900	UN
1581801	C2S-901581801	Rele de Sobrecarga 5,5-8A para Contatores de 09A ate 12A	85364900	UN
1581901	C2S-901581901	Rele de Sobrecarga 6,3-10A para Contatores de 09A ate 12A	85364900	UN
1582001	C2S-901582001	Rele de Sobrecarga 6,3-10A para Contatores de 16A ate 22A	85364900	UN
1582101	C2S-901582101	Rele de Sobrecarga 8-12,5A para Contatores de 16A ate 22A	85364900	UN
1582201	C2S-901582201	Rele de Sobrecarga 10-16A para Contatores de 16A ate 22A	85364900	UN
1582301	C2S-901582301	Rele de Sobrecarga 12,5-20A para Contatores de 16A ate 22A	85364900	UN
1582401	C2S-901582401	Rele de Sobrecarga 12,5-20A para Contatores de 32A ate 38A	85364900	UN
1582501	C2S-901582501	Rele de Sobrecarga 16-25A para Contatores de 32A ate 38A	85364900	UN
1582601	C2S-901582601	Rele de Sobrecarga 20-32A para Contatores de 32A ate 38A	85364900	UN
1582701	C2S-901582701	Rele de Sobrecarga 20-32A para Contatores de 45A ate 85A	85364900	UN
1582801	C2S-901582801	Rele de Sobrecarga 32-50A para Contatores de 45A ate 85A	85364900	UN
1582901	C2S-901582901	Rele de Sobrecarga 50-63A para Contatores de 45A ate 85A	85364900	UN
1583001	C2S-901583001	Rele de Sobrecarga 63-80A para Contatores de 45A ate 85A	85364900	UN

### Isolador Epóxi



Código	Referência	Descrição	NCM	Unid
1600301	C2S-901600301	Isolador epóxi diâmetro 16mm - comprimento 20mm - parafuso 1/4	85472090	PC
1600401	C2S-901600401	Isolador epóxi diâmetro 16mm - comprimento 25mm - parafuso 1/4	85472090	PC
1600501	C2S-901600501	Isolador epóxi diâmetro 16mm - comprimento 30mm - parafuso 1/4	85472090	PC
1600601	C2S-901600601	Isolador epóxi diâmetro 20mm - comprimento 20mm - parafuso 1/4	85472090	UN
1600701	C2S-901600701	Isolador epóxi diâmetro 20mm - comprimento 25mm - parafuso 1/4	85472090	UN
1600801	C2S-901600801	Isolador epóxi diâmetro 20mm - comprimento 30mm - parafuso 1/4	85472090	UN
1600901	C2S-901600901	Isolador epóxi diâmetro 25mm - comprimento 25mm - parafuso 1/4	85472090	UN
1601001	C2S-901601001	Isolador epóxi diâmetro 25mm - comprimento 30mm - parafuso 1/4	85472090	UN

1601101	C2S-901601101	Isolador epóxi diâmetro 25mm - comprimento 40mm - parafuso 1/4	85472090	UN
1601201	C2S-901601201	Isolador epóxi diâmetro 25mm - comprimento 50mm - parafuso 1/4	85472090	UN
1601301	C2S-901601301	Isolador epóxi diâmetro 30mm - comprimento 30mm - parafuso 1/4	85472090	UN
1601401	C2S-901601401	Isolador epóxi diâmetro 30mm - comprimento 40mm - parafuso 1/4	85472090	UN
1601501	C2S-901601501	Isolador epóxi diâmetro 30mm - comprimento 50mm - parafuso 1/4	85472090	UN
1601601	C2S-901601601	Isolador epóxi diâmetro 40mm - comprimento 40mm - parafuso 5/16	85472090	UN
1601701	C2S-901601701	Isolador epóxi diâmetro 40mm - comprimento 50mm - parafuso 5/16	85472090	UN
1601801	C2S-901601801	Isolador epóxi diâmetro 40mm - comprimento 60mm - parafuso 5/16	85472090	UN
1601901	C2S-901601901	Isolador epóxi diâmetro 50mm - comprimento 50mm - parafuso 5/16	85472090	UN
1602001	C2S-901602001	Isolador epóxi diâmetro 50mm - comprimento 60mm - parafuso 5/16	85472090	UN
1602101	C2S-901602101	Isolador epóxi diâmetro 50mm - comprimento 70mm - parafuso 5/16	85472090	UN

### Jogo de Contatos Avulso para Contatores

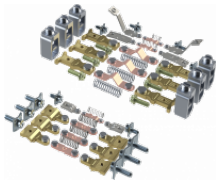

Código	Referência	Descrição	NCM	Unid
1671901	C2S-901671901	Jogo de Contatos Avulso para Contatores 12A	85389090	UN
1672001	C2S-901672001	Jogo de Contatos Avulso para Contatores 18A	85389090	UN
1672101	C2S-901672101	Jogo de Contatos Avulso para Contatores 25A	85045000	UN
1672201	C2S-901672201	Jogo de Contatos Avulso para Contatores 32A	85389090	UN
1672301	C2S-901672301	Jogo de Contatos Avulso para Contatores 40A	85389090	UN
1672401	C2S-901672401	Jogo de Contatos Avulso para Contatores 50A	85389090	UN
1672501	C2S-901672501	Jogo de Contatos Avulso para Contatores 65A	85389090	UN
1672601	C2S-901672601	Jogo de Contatos Avulso para Contatores 80A	85389090	UN
1672701	C2S-901672701	Jogo de Contatos Avulso para Contatores 95A	85389090	UN

### Luminária publica



Código	Referência	Descrição	NCM	Unid
1553701	C2S-901553701	Luminaria Publica 100w 85~265Vca	94054900	UN
1553801	C2S-901553801	Luminaria Publica 200w 85~265Vca	94054900	UN
1553901	C2S-901553901	Luminaria Publica 300w 85~265Vca	94054900	UN



1554001 C2S-901554001 Luminária Pública 400w 85~265Vca

94054900 UN



1553501 C2S-901553501 Luminária Pública 100w 85~265Vca

94054900 UN



1468601 C2S-901468601 Luminária Pública 200w 85~265Vca

94054900 UN



1468501 C2S-901468501 Luminária Pública 300w 85~265Vca

94054900 UN



1553601 C2S-901553601 Luminária Pública 400w 85~265Vca

94054900 UN



1560301 C2S-901560301 Suporte para Luminaria Diametro 58mm

94054900 UN

### Sensores com Corpo Plástico



Código	Referência	Descrição	NCM	Unid
1572901	C2S-901572901	Sensor Capacitivo Nao Faceado PNP Diametro 12mm 4 Fios Alimentacao 6 a 32Vcc Cabo 2 Metros	85432000	UN
1573301	C2S-901573301	Sensor Fotoelétrico Difuso PNP Diametro 18mm 4 Fios Distancia Sensora 11cm Alimentacao 6 a 32Vcc Cabo 2 Metros	85432000	UN
1572601	C2S-901572601	Sensor Indutivo Nao Faceado PNP Diametro 12mm 4 Fios Alimentacao 6 a 32Vcc Cabo 2 Metros	85432000	UN
1573901	C2S-901573901	Sensor Capacitivo Nao Faceado NPN Diametro 12mm 4 Fios Alimentacao 6 a 32Vcc Cabo 2 Metros	85432000	UN
1574301	C2S-901574301	Sensor Fotoelétrico Difuso NPN Diametro 18mm 4 Fios Distancia Sensora 11cm Alimentacao 6 a 32Vcc Cabo 2 Metros	85432000	UN
1573601	C2S-901573601	Sensor Indutivo Nao Faceado NPN Diametro 12mm 4 Fios Alimentacao 6 a 32Vcc Cabo 2 Metros	85414290	UN
1573001	C2S-901573001	Sensor Capacitivo Nao Faceado PNP Diametro 18mm 4 Fios Alimentacao 6 a 32Vcc Cabo 2 Metros	85432000	UN

1573201	C2S-901573201	Sensor Fotoelétrico Difuso PNP Diametro 18mm 4 Fios Distancia Sensora 40cm Alimentacao 6 a 32Vcc Cabo 2 Metros	85432000	UN
1572701	C2S-901572701	Sensor Indutivo Nao Faceado PNP Diametro 18mm 4 Fios Alimentacao 6 a 32Vcc Cabo 2 Metros	85432000	UN
1574001	C2S-901574001	Sensor Capacitivo Nao Faceado NPN Diametro 18mm 4 Fios Alimentacao 6 a 32Vcc Cabo 2 Metros	85432000	UN
1574201	C2S-901574201	Sensor Fotoelétrico Difuso NPN Diametro 18mm 4 Fios Distancia Sensora 40cm Alimentacao 6 a 32Vcc Cabo 2 Metros	85432000	UN
1573701	C2S-901573701	Sensor Indutivo Nao Faceado NPN Diametro 18mm 4 Fios Alimentacao 6 a 32Vcc Cabo 2 Metros	85432000	UN
1573101	C2S-901573101	Sensor Capacitivo Nao Faceado PNP Diametro 30mm 4 Fios Alimentacao 6 a 32Vcc Cabo 2 Metros	85432000	UN
1573501	C2S-901573501	Sensor Fotoelétrico De Espelho PNP Diametro 18mm 4 Fios Distancia Sensora 3mt Alimentacao 6 a 32Vcc Cabo 2 Metro	85432000	UN
1572801	C2S-901572801	Sensor Indutivo Nao Faceado PNP Diametro 30mm 4 Fios Alimentacao 6 a 32Vcc Cabo 2 Metros	85432000	UN
1574101	C2S-901574101	Sensor Capacitivo Nao Faceado NPN Diametro 30mm 4 Fios Alimentacao 6 a 32Vcc Cabo 2 Metros	85432000	UN
1574501	C2S-901574501	Sensor Fotoelétrico De Espelho NPN Diametro 18mm 4 Fios Distancia Sensora 3mt Alimentacao 6 a 32Vcc Cabo 2 Metro	85432000	UN
1573801	C2S-901573801	Sensor Indutivo Nao Faceado NPN Diametro 30mm 4 Fios Alimentacao 6 a 32Vcc Cabo 2 Metros	85432000	UN
1573401	C2S-901573401	Sensor Fotoelétrico De Barreira PNP Diametro 18mm 4 Fios Distancia Sensora 5mt Alimentacao 6 a 32Vcc Cabo 2 Metro	85432000	UN
1574401	C2S-901574401	Sensor Fotoelétrico De Barreira NPN Diametro 18mm 4 Fios Distancia Sensora 5mt Alimentacao 6 a 32Vcc Cabo 2 Metro	85432000	UN

### Contatores (Bobina Pode Ser: 24Vca, 110Vca, 220Vca, 254Vca, 380Vca OU 440Vca)



Código	Referência	Descrição	NCM	Unid
1576501	C2S-901576501	Contator 12a Bobina 220Vca Contato Auxiliar 2na+2nf	85364900	UN
1576601	C2S-901576601	Contator 16a Bobina 220Vca Contato Auxiliar 2na+2nf	85364900	UN
1576701	C2S-901576701	Contator 22a Bobina 220Vca Contato Auxiliar 2na+2nf	85364900	UN
1576801	C2S-901576801	Contator 32a Bobina 220Vca Contato Auxiliar 2na+2nf	85364900	UN
1576901	C2S-901576901	Contator 45a Bobina 220Vca Contato Auxiliar 2na+2nf	85364900	UN
1577001	C2S-901577001	Contator 63a Bobina 220Vca Contato Auxiliar 2na+2nf	85364900	UN
1577101	C2S-901577101	Contator 75a Bobina 220Vca Contato Auxiliar 2na+2nf	85364900	UN
1577201	C2S-901577201	Contator 85a Bobina 220Vca Contato Auxiliar 2na+2nf	85364900	UN
1577301	C2S-901577301	Contator 12a Bobina 24Vca Contato Auxiliar 2na+2nf	85364900	UN
1577401	C2S-901577401	Contator 16a Bobina 24Vca Contato Auxiliar 2na+2nf	85364900	UN
1577501	C2S-901577501	Contator 22a Bobina 24Vca Contato Auxiliar 2na+2nf	85364900	UN
1577601	C2S-901577601	Contator 32a Bobina 24Vca Contato Auxiliar 2na+2nf	85364900	UN
1577701	C2S-901577701	Contator 12a Bobina 380Vca Contato Auxiliar 2na+2nf	85364900	UN
1577801	C2S-901577801	Contator 16a Bobina 380Vca Contato Auxiliar 2na+2nf	85364900	UN
1577901	C2S-901577901	Contator 22a Bobina 380Vca Contato Auxiliar 2na+2nf	85364900	UN
1578001	C2S-901578001	Contator 32a Bobina 380Vca Contato Auxiliar 2na+2nf	85364900	UN

### Bobina para Contatores

Código	Referência	Descrição	NCM	Unid
1668701	C2S-901668701	Bobina 24Vca para Contatores de 09 Até 22A	85045000	UN

1668801	C2S-901668801	Bobina 42Vca para Contatores de 09 Até 22A	85045000	UN
1668901	C2S-901668901	Bobina 48Vca para Contatores de 09 Até 22A	85045000	UN
1669001	C2S-901669001	Bobina 110Vca para Contatores de 09 Até 22A	85045000	UN
1669101	C2S-901669101	Bobina 220Vca para Contatores de 09 Até 22A	85045000	UN
1669201	C2S-901669201	Bobina 254Vca para Contatores de 09 Até 22A	85045000	UN
1669301	C2S-901669301	Bobina 380Vca para Contatores de 09 Até 22A	85045000	UN
1669401	C2S-901669401	Bobina 440Vca para Contatores de 09 Até 22A	85045000	UN
1669501	C2S-901669501	Bobina 24Vca para Contatores de 32 Até 38A	85045000	UN
1669601	C2S-901669601	Bobina 42Vca para Contatores de 32 Até 38A	85045000	UN
1669701	C2S-901669701	Bobina 48Vca para Contatores de 32 Até 38A	85045000	UN
1669801	C2S-901669801	Bobina 110Vca para Contatores de 32 Até 38A	85045000	UN
1669901	C2S-901669901	Bobina 220Vca para Contatores de 32 Até 38A	85045000	UN
1670001	C2S-901670001	Bobina 254Vca para Contatores de 32 Até 38A	85045000	UN
1670101	C2S-901670101	Bobina 380Vca para Contatores de 32 Até 38A	85045000	UN
1670201	C2S-901670201	Bobina 440Vca para Contatores de 32 Até 38A	85045000	UN
1670301	C2S-901670301	Bobina 24Vca para Contatores de 45 Até 63A	85045000	UN
1670401	C2S-901670401	Bobina 42Vca para Contatores de 45 Até 63A	85045000	UN
1670501	C2S-901670501	Bobina 48Vca para Contatores de 45 Até 63A	85045000	UN
1670601	C2S-901670601	Bobina 110Vca para Contatores de 45 Até 63A	85045000	UN
1670701	C2S-901670701	Bobina 220Vca para Contatores de 45 Até 63A	85045000	UN
1670801	C2S-901670801	Bobina 254Vca para Contatores de 45 Até 63A	85045000	UN
1670901	C2S-901670901	Bobina 380Vca para Contatores de 45 Até 63A	85045000	UN
1671001	C2S-901671001	Bobina 440Vca para Contatores de 45 Até 63A	85045000	UN
1671101	C2S-901671101	Bobina 24Vca para Contatores de 75 Até 85A	85045000	UN
1671201	C2S-901671201	Bobina 42Vca para Contatores de 75 Até 85A	85045000	UN
1671301	C2S-901671301	Bobina 48Vca para Contatores de 75 Até 85A	85045000	UN
1671401	C2S-901671401	Bobina 110Vca para Contatores de 75 Até 85A	85045000	UN
1671501	C2S-901671501	Bobina 220Vca para Contatores de 75 Até 85A	85045000	UN
1671601	C2S-901671601	Bobina 254Vca para Contatores de 75 Até 85A	85045000	UN
1671701	C2S-901671701	Bobina 380Vca para Contatores de 75 Até 85A	85045000	UN
1671801	C2S-901671801	Bobina 440Vca para Contatores de 75 Até 85A	85045000	UN







### Sacador de Polias e Rolamentos



Código	Referência	Descrição	NCM	Unid
1525601	C2S-901525601	Sacador de Polias 4"	82032090	UN
1525701	C2S-901525701	Sacador de Polias 6"	82032090	UN
1525801	C2S-901525801	Sacador de Polias 8"	82032090	UN
1525901	C2S-901525901	Sacador de Polias 12"	82032090	UN

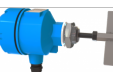

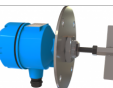
## Sensores de Nível

Código	Referência	Descrição	NCM	Unid
	0004091	C2S-900004091	Boia Eletrica 16A 110/220VCA Cabo 2 Metros IP68	90261029 UN
	1184001	C2S-901184001	Chave de Fluxo 1A	90261029 UN
	0614701	C2S-900614701	Mini Boia Horizontal Plástica	90261029 UN
	1840901	C2S-901840901	Sensor de Nível Pá Rotativa - 24Vca	90261029 UN
	1570101	C2S-901570101	Mini Boia Vertical Plástica	90261029 UN
	1841001	C2S-901841001	Sensor de Nível Pá Rotativa com Flange - 24Vca	90261029 UN
	1569901	C2S-901569901	Mini Boia Horizontal de Inox	90261029 UN
	1530101	C2S-901530101	Sensor de Nível Pá Rotativa - 220Vca	90261029 UN



1570001 C2S-901570001 Mini Boia Vertical de Inox 90261029 UN

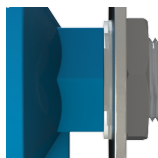

1530201 C2S-901530201 Sensor de Nível Pá Rotativa com Flange - 220Vca 90261029 UN

### Chave Rotativa Multi Posições



Código	Referência	Descrição	NCM	Unid
1586201	C2S-901586201	Chave Rotativa 4 Posições (0-1-2-3)	85365090	UN
1586301	C2S-901586301	Chave Rotativa 4 Posições (1-2-3-4)	85365090	UN
1586401	C2S-901586401	Chave Rotativa 6 Posições (0-1-2-3-4-5)	85365090	UN
1586501	C2S-901586501	Chave Rotativa 6 Posições (1-2-3-4-5-6)	85365090	UN
1586601	C2S-901586601	Chave Rotativa 8 Posições (0-1-2-3-4-5-6-7)	85365090	UN
1586701	C2S-901586701	Chave Rotativa 8 Posições (1-2-3-4-5-6-7-8)	85365090	UN

### Porta USB e RJ45

Código	Referência	Descrição	NCM	Unid
1583901	C2S-901583901	Porta RJ45 com cabo de 2 metros - Recorte 23,5x23,5mm - Frontal 30x30mm	85444900	UN
1550901	C2S-901550901	Porta USB 2.0 com cabo de 1 metros - Furação 28mm - Frontal sem tampa 32mm - Frontal com tampa 36mm	85444900	UN
1551001	C2S-901551001	Porta USB 2.0 com cabo de 2 metros - Furação 28mm - Frontal sem tampa 32mm - Frontal com tampa 36mm	85444900	UN



## Capacitores para Correção do Fator de Potência



Código	Referência	Descrição	NCM	Unid
1538801	C2S-901538801	Capacitor trifásico 1kvar 220Vca	85321000	UN
1538901	C2S-901538901	Capacitor trifásico 2,5kvar 220Vca	85321000	UN
1539001	C2S-901539001	Capacitor trifásico 5kvar 220Vca	85321000	UN
1539101	C2S-901539101	Capacitor trifásico 7,5kvar 220Vca	85321000	UN
1539201	C2S-901539201	Capacitor trifásico 10kvar 220Vca	85321000	UN
1539301	C2S-901539301	Capacitor trifásico 12,5kvar 220Vca	85321000	UN
1539401	C2S-901539401	Capacitor trifásico 15kvar 220Vca	85321000	UN
1539501	C2S-901539501	Capacitor trifásico 1kvar 380Vca	85321000	UN
1539601	C2S-901539601	Capacitor trifásico 2,5kvar 380Vca	85321000	UN
1539701	C2S-901539701	Capacitor trifásico 5kvar 380Vca	85321000	UN
1539801	C2S-901539801	Capacitor trifásico 7,5kvar 380Vca	85321000	UN
1539901	C2S-901539901	Capacitor trifásico 10kvar 380Vca	85321000	UN
1540101	C2S-901540101	Capacitor trifásico 12,5kvar 380Vca	85321000	UN
1540201	C2S-901540201	Capacitor trifásico 15kvar 380Vca	85321000	UN
1540301	C2S-901540301	Capacitor trifásico 17,5kvar 380Vca	85321000	UN
1540401	C2S-901540401	Capacitor trifásico 20kvar 380Vca	85321000	UN
1557201	C2S-901557201	Capacitor trifásico 1kvar 440Vca	85321000	UN
1557301	C2S-901557301	Capacitor trifásico 2,5kvar 440Vca	85321000	UN
1557401	C2S-901557401	Capacitor trifásico 5kvar 440Vca	85321000	UN
1557501	C2S-901557501	Capacitor trifásico 7,5kvar 440Vca	85321000	UN
1557601	C2S-901557601	Capacitor trifásico 10kvar 440Vca	85321000	UN
1557701	C2S-901557701	Capacitor trifásico 15kvar 440Vca	85321000	UN
1557801	C2S-901557801	Capacitor trifásico 20kvar 440Vca	85321000	UN

## CLP e IHM



Código	Referência	Descrição	NCM	Unid
1543101	C2S-901543101	CLP com 4 entradas digitais NPN 2 saídas a relé e alimentação de 12 até 24Vcc	85371020	CX
1543201	C2S-901543201	CLP com 6 entradas digitais NPN 4 saídas a relé e alimentação de 12 até 24Vcc	85371020	UN
1543301	C2S-901543301	CLP com 8 entradas digitais NPN 6 saídas a relé e alimentação de 12 até 24Vcc	85371020	CX
1542901	C2S-901542901	Cabo de 50cm para programação do CLP Brasiltec - USB	85444900	CX
1543001	C2S-901543001	IHM para CLP Brasiltec + cabo de 50cm	90318099	UN
1543401	C2S-901543401	CLP com 6 entradas digitais 6 saídas a relé com display embutido e alimentação de 12 até 24Vcc com RTC	85371020	CX

## Chave de Transferência



Código	Referência	Descrição	NCM	Unid
1652901	C2S-901652901	Chave de Transferência Automática 100A 2 Polos 110Vca	85364900	PC

1566301	C2S-901566301	Chave de Transferência Automática 100A 2 Polos 220Vca	85364900	PC
1653001	C2S-901653001	Chave de Transferência Automática 100A 4 Polos 110Vca	85364900	PC
1566401	C2S-901566401	Chave de Transferência Automática 100A 4 Polos 220Vca	85364900	PC

### Chave de Transferência



Código	Referência	Descrição	NCM	Unid
1551601	C2S-901551601	Chave de Transferência Automática 125A 4 Polos	85364900	PC
1551701	C2S-901551701	Chave de Transferência Automática 250A 4 Polos	85364900	PC
1551801	C2S-901551801	Chave de Transferência Automática 400A 4 Polos	85364900	PC
1551901	C2S-901551901	Chave de Transferência Automática 630A 4 Polos	85364900	PC

### Contatores com Contato Auxiliar Fechado



Código	Referência	Descrição	NCM	Unid
1564601	C2S-901564601	Contator 12A bobina 220Vca contato auxiliar 1nf	85364900	UN
1564701	C2S-901564701	Contator 18A bobina 220Vca contato auxiliar 1nf	85364900	UN
1564801	C2S-901564801	Contator 25A bobina 220Vca contato auxiliar 1nf	85364900	UN
1564901	C2S-901564901	Contator 32A bobina 220Vca contato auxiliar 1nf	85364900	UN

### Disjuntor Caixa Moldada com Ajuste



Código	Referência	Descrição	NCM	Unid
1558001	C2S-901558001	Disjuntor Caixa Moldada com Ajuste de 112~160A	85362000	CX
1558101	C2S-901558101	Disjuntor Caixa Moldada com Ajuste de 175~250A	85362000	CX
1904101	C2S-901904101	Disjuntor Caixa Moldada 300A	85362000	CX
1904201	C2S-901904201	Disjuntor Caixa Moldada 315A	85362000	CX
1904301	C2S-901904301	Disjuntor Caixa Moldada 350A	85362000	CX
1904401	C2S-901904401	Disjuntor Caixa Moldada 375A	85362000	CX
1558201	C2S-901558201	Disjuntor Caixa Moldada 400A	85362000	CX

### Ferramentas Multifuncionais



Código	Referência	Descrição	NCM	Unid
1552601	C2S-901552601	Eixo extensor flexível universal com 290mm para parafusadeiras	82041200	UN



1552101 C2S-901552101 Chave de boca universal (7,8,9,10,11,12,13,14) de parafuso sextavado

82041200 UN



1552201 C2S-901552201 Chave de boca universal (12,13,14,15,16,17,18,19,20) de parafuso sextavado

82041200 UN



1552501 C2S-901552501 Chave catraca

82041200 UN



1552301 C2S-901552301 Chave universal para apertar ou afrouxar qualquer coisa de diâmetro 7 até 19mm

82041200 UN

### Torre Luminosa Modular



Código	Referência	Descrição	NCM	Unid
1488601	C2S-901488601	Módulo Vermelho Da Torre Luminosa - Ajuste De Pisca/sem Pisca Por Dip Switch	85318000	UN
1488801	C2S-901488801	Módulo Amarelo Da Torre Luminosa - Ajuste De Pisca/sem Pisca Por Dip Switch	85318000	UN
1488701	C2S-901488701	Módulo Verde Da Torre Luminosa - Ajuste De Pisca/sem Pisca Por Dip Switch	85318000	UN
1488901	C2S-901488901	Módulo Azul Da Torre Luminosa - Ajuste De Pisca/sem Pisca Por Dip Switch	85318000	UN
1649401	C2S-901649401	Módulo Branco Da Torre Luminosa - Ajuste De Pisca/sem Pisca Por Dip Switch	85318000	UN
1488501	C2S-901488501	Base 24Vac/Vcc ou 220Vac Para Torre Luminosa Modular	85389090	UN
1489001	C2S-901489001	Tampa De Fechamento Superior Para Torre Luminosa Configurável	85318000	UN

### Borne de Passagem com Alavanca



Código	Referência	Descrição	NCM	Unid
1521101	C2S-901521101	Borne 4mm <sup>2</sup> De Alavanca - Cinza	85444900	UN
1549801	CS2-901549801	Borne 4mm <sup>2</sup> De Alavanca - Azul	85444900	UN
1550001	CS2-901550001	Borne 4mm <sup>2</sup> De Alavanca - Verde	85444900	UN
1549901	CS2-901549901	Borne 4mm <sup>2</sup> De Alavanca - Laranja	85444900	UN

### Medidores Portáteis



Código	Referência	Descrição	NCM	Unid
1487301	C2S-901487301	Alicate amperímetro	90303390	UN
1487101	C2S-901487101	Paquímetro Analógico 150mm	90173020	UN
1487001	C2S-901487001	Paquímetro Digital 150mm	90173020	UN

### Borne de Passagem

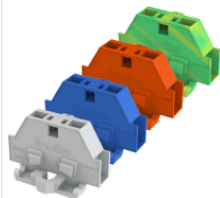

Código	Referência	Descrição	NCM	Unid
1531401	C2S-901531401	Mini borne 2,5mm <sup>2</sup> cinza	85444900	UN
1531801	C2S-901531801	Tampa para mini borne 2,5mm <sup>2</sup> cinza	85444900	UN
1531501	C2S-901531501	Mini borne 2,5mm <sup>2</sup> azul	85444900	UN
1531901	C2S-901531901	Tampa para mini borne 2,5mm <sup>2</sup> azul	85444900	UN
1531601	C2S-901531601	Mini borne 2,5mm <sup>2</sup> vermelho	85444900	UN
1532001	C2S-901532001	Tampa para mini borne 2,5mm <sup>2</sup> vermelho	85444900	UN
1531701	C2S-901531701	Mini borne 2,5mm <sup>2</sup> verde/amarelo	85444900	UN

### Tubo Termocontrátil Roxo



Código	Referência	Descrição	NCM	Unid
1543601	C2S-901543601	Tubo Termocontratil Roxo Diametro a Frio 3mm Embalagem 200 Metros	39174090	UN
1543701	C2S-901543701	Tubo Termocontratil Roxo Diametro a Frio 6mm Embalagem 100 Metros	39174090	UN
1543801	C2S-901543801	Tubo Termocontratil Roxo Diametro a Frio 10mm Embalagem 100 Metros	39174090	UN
1543901	C2S-901543901	Tubo Termocontratil Roxo Diametro a Frio 16mm Embalagem 100 Metros	39174090	UN
1544001	C2S-901544001	Tubo Termocontratil Roxo Diametro a Frio 20mm Embalagem 100 Metros	39174090	UN
1544101	C2S-901544101	Tubo Termocontratil Roxo Diametro a Frio 30mm Embalagem 25 Metros	39174090	UN
1544201	C2S-901544201	Tubo Termocontratil Roxo Diametro a Frio 40mm Embalagem 25 Metros	39174090	UN
1544301	C2S-901544301	Tubo Termocontratil Roxo Diametro a Frio 50mm Embalagem 25 Metros	39174090	UN

### CONECTORES DE EMENDA (COM MOLA)

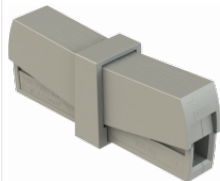

Código	Referência	Descrição	NCM	Unid
1520501	C2S-901520501	Conector de emenda 10A 2P para cabos de 0,5 até 2.5mm <sup>2</sup>	85444900	UN
1520601	C2S-901520601	Conector de emenda 10A 3P para cabos de 0,5 até 2.5mm <sup>2</sup>	85444900	UN
1521001	C2S-901521001	Conector de emenda 24A para cabos de 0,5 até 2.5mm <sup>2</sup>	85444900	UN
1520301	C2S-901520301	Conector de emenda 24A para cabos de 0,5 até 2.5mm <sup>2</sup>	85444900	UN

### Moldura para Painéis



Código	Referência	Descrição	NCM	Unid
1432501	C2S-901432501	Moldura De Porta Painel 57x98mm	85389090	PC
1432601	C2S-901432601	Moldura De Porta Painel 75x98mm	85389090	PC
1432701	C2S-901432701	Moldura De Porta Painel 93x98mm	85389090	PC
1432801	C2S-901432801	Moldura De Porta Painel 129x98mm	85389090	PC
1432901	C2S-901432901	Moldura De Porta Painel 165x98mm	85389090	PC
1490801	C2S-901490801	Moldura De Porta Painel 237x98mm	85389090	UN
1490901	C2S-901490901	Moldura De Porta Painel 255x98mm	85389090	UN
1491001	C2S-901491001	Moldura De Porta Painel 309x98mm	85389090	UN
1490701	C2S-901490701	Moldura De Porta Painel 107x125mm	85389090	UN
1491101	C2S-901491101	Moldura De Porta Painel 309x125mm	85389090	UN

### Kit Didático



Código	Referência	Descrição	NCM	Unid
1603801	C2S-901603801	Kit Didático do Curso de CLP para Iniciantes	85364900	UN
1603901	C2S-901603901	Kit Didático do Curso de CLP Avançado	85364900	UN

### PROGRAMADOR HORÁRIO DE TOMADA



Código	Referência	Descrição	NCM	Unid
1489301	C2S-901489301	Timer Programador Horário Digital 127/220V	85364900	UN
1489201	C2S-901489201	Timer Programador Horário Analógico 127/220V	85364900	UN

### Refletor com Placa Solar



Código	Referência	Descrição	NCM	Unid
1490101	C2S-901490101	Refletor 50W com placa solar	94051190	UN
1490201	C2S-901490201	Refletor 100W com placa solar	94051190	UN

### Luminárias UFO



Código	Referência	Descrição	NCM	Unid
1490301	C2S-901490301	Luminária UFO 150W 85~265Vca - 9000lm	94051190	UN
1490401	C2S-901490401	Luminária UFO 200W 85~265Vca - 18000lm	94051190	UN

### Mini Tomadas IP67



Código	Referência	Descrição	NCM	Unid
1526001	C2S-901526001	Mini tomada pendente plugue macho 3 pinos 13A IP68	85366990	PC
1526101	C2S-901526101	Mini tomada pendente plugue macho 5 pinos 5A IP68	85366990	PC
1526201	C2S-901526201	Mini tomada pendente plugue macho 7 pinos 5A IP68	85366990	PC
1526301	C2S-901526301	Mini tomada pendente plugue macho 9 pinos 5A IP68	85366990	PC
1526401	C2S-901526401	Mini tomada pendente plugue fêmea 3 pinos 13A IP68	85366990	PC
1526501	C2S-901526501	Mini tomada pendente plugue fêmea 5 pinos 5A IP68	85366990	PC
1526601	C2S-901526601	Mini tomada pendente plugue fêmea 7 pinos 5A IP68	85366990	PC
1526701	C2S-901526701	Mini tomada pendente plugue fêmea 9 pinos 5A IP68	85366990	PC
1526801	C2S-901526801	Mini tomada de embutir fêmea 3 pinos 13A IP68	85366990	PC
1526901	C2S-901526901	Mini tomada de embutir fêmea 5 pinos 5A IP68	85366990	PC
1527001	C2S-901527001	Mini tomada de embutir fêmea 7 pinos 5A IP68	85366990	PC
1527101	C2S-901527101	Mini tomada de embutir fêmea 9 pinos 5A IP68	85366990	PC
1527601	C2S-901527601	Mini tomada pendente plugue macho invertido 3 pinos 13A IP68	85366990	PC
1527701	C2S-901527701	Mini tomada pendente plugue macho invertido 5 pinos 5A IP68	85366990	PC
1527801	C2S-901527801	Mini tomada pendente plugue macho invertido 7 pinos 5A IP68	85366990	PC
1527901	C2S-901527901	Mini tomada pendente plugue macho invertido 9 pinos 5A IP68	85366990	PC
1527201	C2S-901527201	Mini tomada pendente plugue fêmea invertido 3 pinos 13A IP68	85366990	PC
1527301	C2S-901527301	Mini tomada pendente plugue fêmea invertido 5 pinos 5A IP68	85366990	PC
1527401	C2S-901527401	Mini tomada pendente plugue fêmea invertido 7 pinos 5A IP68	85366990	PC
1527501	C2S-901527501	Mini tomada pendente plugue fêmea invertido 9 pinos 5A IP68	85366990	PC
1528001	C2S-901528001	Mini tomada de embutir macho Invertido 3 pinos 13A IP68	85366990	PC
1528101	C2S-901528101	Mini tomada de embutir macho Invertido 5 pinos 5A IP68	85366990	PC
1528201	C2S-901528201	Mini tomada de embutir macho Invertido 7 pinos 5A IP68	85366990	PC
1528301	C2S-901528301	Mini tomada de embutir macho Invertido 9 pinos 5A IP68	85366990	PC

### Botoeira Dupla Eletromagnética



Código	Referência	Descrição	NCM	Unid
1833801	C2S-901833801	Botoeira Eletromagnetica 16A 2NA 110/127Vac para Partida de Motores	85364900	UN
1833901	C2S-901833901	Botoeira Eletromagnetica 16A 2NA 110/127Vac para Partida de Motores	85364900	UN
1834001	C2S-901834001	Botoeira Eletromagnetica 16A 2NA 110/127Vac para Partida de Motores	85364900	UN
1479801	C2S-901479801	BOTOEIRA ELETROMAGNETICA 16A 2NA PARA PARTIDA DE MOTORES	85364900	UN
1479901	C2S-901479901	BOTOEIRA ELETROMAGNETICA 16A 2NA PARA PARTIDA DE MOTORES	85364900	UN
1480001	C2S-901480001	BOTOEIRA ELETROMAGNETICA 16A 2NA PARA PARTIDA DE MOTORES	85364900	UN

### CHUMBADORES



Código	Referência	Descrição	NCM	Unid
1517301	C2S-901517301	CHUMBADOR 1/4 X 2.1/4 COM PORCA E ARRUELA	73181900	PC



1517401	C2S-901517401	CHUMBADOR 1/4 X 3.1/4 COM PORCA E ARRUELA	73181900	PC
1517501	C2S-901517501	CHUMBADOR 5/16 X 2 COM PORCA E ARRUELA	73181900	PC
1517601	C2S-901517601	CHUMBADOR 5/16 X 3.1/4 COM PORCA E ARRUELA	73181900	PC
1517701	C2S-901517701	CHUMBADOR 5/16 X 4.1/4 COM PORCA E ARRUELA	73181900	PC

#### Contatores (Bobina Pode Ser: 24Vca, 110Vca, 220Vca, 254Vca, 380Vca OU 440Vca)



Código	Referência	Descrição	NCM	Unid
1439601	C2S-901439601	CONTATOR 12A BOBINA 220VCA CONTATO AUXILIAR 1NA+1NF	85364900	UN
1438401	C2S-901438401	CONTATOR 18A BOBINA 220VCA CONTATO AUXILIAR 1NA+1NF	85364900	UN
1474801	C2S-901474801	CONTATOR 22A BOBINA 220VCA CONTATO AUXILIAR 1NA+1NF	85364900	UN
1439701	C2S-901439701	CONTATOR 32A BOBINA 220VCA CONTATO AUXILIAR 1NA+1NF	85364900	UN
1438501	C2S-901438501	CONTATOR 40A BOBINA 220VCA CONTATO AUXILIAR 1NA+1NF	85364900	UN
1475101	C2S-901475101	CONTATOR 50A BOBINA 220VCA CONTATO AUXILIAR 1NA+1NF	85364900	UN
1438701	C2S-901438701	CONTATOR 65A BOBINA 220VCA CONTATO AUXILIAR 1NA+1NF	85364900	UN
1474401	C2S-901474401	CONTATOR 75A BOBINA 220VCA CONTATO AUXILIAR 1NA+1NF	85364900	UN
1474501	C2S-901474501	CONTATOR 85A BOBINA 220VCA CONTATO AUXILIAR 1NA+1NF	85364900	UN

#### Relé de Sobrecarga para Contatores

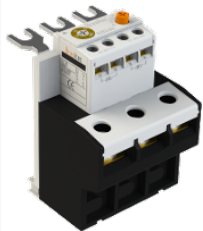

Código	Referência	Descrição	NCM	Unid
1477501	C2S-901477501	Rele de Sobrecarga 1-1,6A para Contatores de 09A até 22A	85364900	UN
1439801	C2S-901439801	Rele de Sobrecarga 1,6-2,5A para Contatores de 09A até 22A	85364900	UN
1439901	C2S-901439901	Rele de Sobrecarga 2,5-4A para Contatores de 09A até 22A	85364900	UN
1440001	C2S-901440001	Rele de Sobrecarga 4-6A para Contatores de 09A até 22A	85364900	UN
1440101	C2S-901440101	Rele de Sobrecarga 5,5-8A para Contatores de 09A até 22A	85364900	UN
1440201	C2S-901440201	Rele de Sobrecarga 7-10A para Contatores de 09A até 22A	85364900	PC
1440301	C2S-901440301	Rele de Sobrecarga 9-13A para Contatores de 09A até 22A	85364900	UN
1440401	C2S-901440401	Rele de Sobrecarga 12-18A para Contatores de 09A até 22A	85364900	UN
1440501	C2S-901440501	Rele de Sobrecarga 16-22A para Contatores de 09A até 22A	85364900	UN
1440601	C2S-901440601	Rele de Sobrecarga 12-18A para Contatores de 32A até 40A	85364900	UN
1440701	C2S-901440701	Rele de Sobrecarga 16-22A para Contatores de 32A até 40A	85364900	UN
1440901	C2S-901440901	Rele de Sobrecarga 18-26A para Contatores de 32A até 40A	85364900	UN
1441001	C2S-901441001	Rele de Sobrecarga 24-36A para Contatores de 32A até 40A	85364900	UN
1441101	C2S-901441101	Rele de Sobrecarga 16-22A para Contatores de 50A até 85A	85364900	UN
1441201	C2S-901441201	Rele de Sobrecarga 18-26A para Contatores de 50A até 85A	85364900	UN
1441301	C2S-901441301	Rele de Sobrecarga 28-40A para Contatores de 50A até 85A	85364900	UN
1441401	C2S-901441401	Rele de Sobrecarga 34-50A para Contatores de 50A até 85A	85364900	UN
1441501	C2S-901441501	Rele de Sobrecarga 45-65A para Contatores de 50A até 85A	85364900	UN
1441601	C2S-901441601	Rele de Sobrecarga 54-75A para Contatores de 50A até 85A	85364900	UN
1441701	C2S-901441701	Rele de Sobrecarga 63-85A para Contatores de 50A até 85A	85364900	UN

### Bobina para Contatores



Código	Referência	Descrição	NCM	Unid
1442301	C2S-901442301	Bobina 24Vca para Contatores de 09 Até 40A	85045000	UN
1477601	C2S-901477601	Bobina 110Vca para Contatores de 09 Até 40A	85045000	UN
1442501	C2S-901442501	Bobina 220Vca para Contatores de 09 Até 40A	85045000	UN
1442601	C2S-901442601	Bobina 254Vca para Contatores de 09 Até 40A	85045000	UN
1442701	C2S-901442701	Bobina 380Vca para Contatores de 09 Até 40A	85045000	UN
1442801	C2S-901442801	Bobina 440Vca para Contatores de 09 Até 40A	85045000	UN
1442901	C2S-901442901	Bobina 24Vca para Contatores de 50 Até 85A	85045000	UN
1443001	C2S-901443001	Bobina 110Vca para Contatores de 50 Até 85A	85045000	UN
1443101	C2S-901443101	Bobina 220Vca para Contatores de 50 Até 85A	85045000	UN
1443201	C2S-901443201	Bobina 254Vca para Contatores de 50 Até 85A	85045000	UN
1443301	C2S-901443301	Bobina 380Vca para Contatores de 50 Até 85A	85045000	UN
1443401	C2S-901443401	Bobina 440Vca para Contatores de 50 Até 85A	85045000	UN

### Blocos de Contatos para Contatores



Código	Referência	Descrição	NCM	Unid
1441901	C2S-901441901	BLOCO AUXILIAR FRONTAL PARA CONTADOR COM 1NA+1NF	85389090	UN
1442101	C2S-901442101	BLOCO AUXILIAR FRONTAL PARA CONTADOR COM 3NA+1NF	85389090	UN
1442201	C2S-901442201	BLOCO AUXILIAR FRONTAL PARA CONTADOR COM 1NA+3NF	85389090	UN
1442001	C2S-901442001	BLOCO AUXILIAR FRONTAL PARA CONTADOR COM 2NA+2NF	85389090	UN
1482101	C2S-901482101	BLOCO AUXILIAR LATERAL PARA CONTADOR COM 1NA+1NF	85389090	UN

### Pressa Cabos Rosca PG - Latão Revestido com Níquel

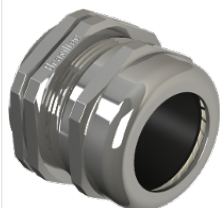

Código	Referência	Descrição	NCM	Unid
1451001	C2S-901451001	PRENSA CABOS DE METAL ROSCA PG7	74112290	UN
1451101	C2S-901451101	PRENSA CABOS DE METAL ROSCA PG9	74112290	UN
1451201	C2S-901451201	PRENSA CABOS DE METAL ROSCA PG11	74112290	UN
1451301	C2S-901451301	PRENSA CABOS DE METAL ROSCA PG13,5	74112290	UN
1451401	C2S-901451401	PRENSA CABOS DE METAL ROSCA PG16	74112290	UN
1451501	C2S-901451501	PRENSA CABOS DE METAL ROSCA PG19	74112290	UN
1451601	C2S-901451601	PRENSA CABOS DE METAL ROSCA PG21	74112290	UN
1451801	C2S-901451801	PRENSA CABOS DE METAL ROSCA PG25	74112290	UN
1451901	C2S-901451901	PRENSA CABOS DE METAL ROSCA PG29	74112290	UN
1452001	C2S-901452001	PRENSA CABOS DE METAL ROSCA PG36	74112290	UN
1452101	C2S-901452101	PRENSA CABOS DE METAL ROSCA PG42	74112290	UN

1452201	C2S-901452201	PRENSA CABOS DE METAL ROSCA PG48
1452301	C2S-901452301	PRENSA CABOS DE METAL ROSCA PG63

74112290	UN
74112290	UN

### PreNSa Cabos Rosca BSP - Latão Revestido com Níquel

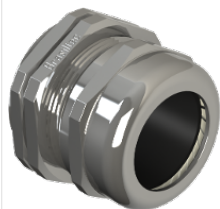

Código	Referência	Descrição	NCM	Unid
1452501	C2S-901452501	PRENSA CABOS DE METAL ROSCA BSP1/4	74112290	UN
1452601	C2S-901452601	PRENSA CABOS DE METAL ROSCA BSP3/8	74112290	UN
1452701	C2S-901452701	PRENSA CABOS DE METAL ROSCA BSP1/2	74112290	UN
1452801	C2S-901452801	PRENSA CABOS DE METAL ROSCA BSP3/4	74112290	UN
1452901	C2S-901452901	PRENSA CABOS DE METAL ROSCA BSP1	74112290	UN
1453001	C2S-901453001	PRENSA CABOS DE METAL ROSCA BSP1 1/4	74112290	UN
1453101	C2S-901453101	PRENSA CABOS DE METAL ROSCA BSP1 1/2	74112290	UN
1453201	C2S-901453201	PRENSA CABOS DE METAL ROSCA BSP2	74112290	UN

### PreNSa Cabos Rosca M - Latão Revestido com Níquel

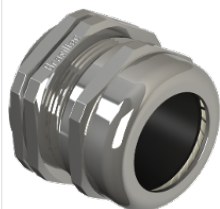

Código	Referência	Descrição	NCM	Unid
1453801	C2S-901453801	PRENSA CABOS DE METAL ROSCA M12	74112290	UN
1453901	C2S-901453901	PRENSA CABOS DE METAL ROSCA M16	74112290	UN
1454001	C2S-901454001	PRENSA CABOS DE METAL ROSCA M18	74112290	UN
1454101	C2S-901454101	PRENSA CABOS DE METAL ROSCA M20	74112290	UN
1454201	C2S-901454201	PRENSA CABOS DE METAL ROSCA M22	74112290	UN
1454301	C2S-901454301	PRENSA CABOS DE METAL ROSCA M24	74112290	UN
1454401	C2S-901454401	PRENSA CABOS DE METAL ROSCA M25	74112290	UN
1454501	C2S-901454501	PRENSA CABOS DE METAL ROSCA M27	74112290	UN
1454601	C2S-901454601	PRENSA CABOS DE METAL ROSCA M30	74112290	UN
1454701	C2S-901454701	PRENSA CABOS DE METAL ROSCA M32	74112290	UN
1454801	C2S-901454801	PRENSA CABOS DE METAL ROSCA M36	74112290	UN
1454901	C2S-901454901	PRENSA CABOS DE METAL ROSCA M40	74112290	UN
1455001	C2S-901455001	PRENSA CABOS DE METAL ROSCA M50	74112290	UN
1455101	C2S-901455101	PRENSA CABOS DE METAL ROSCA M63	74112290	UN

### PreNSa Cabos Espiral



Código	Referência	Descrição	NCM	Unid
1448101	C2S-901448101	PRENSA CABOS ESPIRAL EM POLIAMIDA COM PORCA ROSCA PADRAO PG7 COR CINZA	39174090	UN
1448201	C2S-901448201	PRENSA CABOS ESPIRAL EM POLIAMIDA COM PORCA ROSCA PADRAO PG9 COR CINZA	39174090	UN
1448301	C2S-901448301	PRENSA CABOS ESPIRAL EM POLIAMIDA COM PORCA ROSCA PADRAO PG11 COR CINZA	39174090	UN
1448401	C2S-901448401	PRENSA CABOS ESPIRAL EM POLIAMIDA COM PORCA ROSCA PADRAO PG13,5 COR CINZA	39174090	UN

1448501	C2S-901448501	PRENSA CABOS ESPIRAL EM POLIAMIDA COM PORCA ROSCA PADRAO PG16 COR CINZA	39174090	UN
1448601	C2S-901448601	PRENSA CABOS ESPIRAL EM POLIAMIDA COM PORCA ROSCA PADRAO PG19 COR CINZA	39174090	UN
1448701	C2S-901448701	PRENSA CABOS ESPIRAL EM POLIAMIDA COM PORCA ROSCA PADRAO PG21 COR CINZA	39174090	UN

### Tampao Com Rosca PG e M



Código	Referência	Descrição	NCM	Unid
1456001	C2S-901456001	TAMPAO PRETO ROSCA PG19	85389090	UN
1456201	C2S-901456201	TAMPAO PRETO ROSCA PG25	85389090	UN
1455401	C2S-901455401	TAMPAO PRETO ROSCA PG7	85389090	UN
1455601	C2S-901455601	TAMPAO PRETO ROSCA PG9	85389090	UN
1455701	C2S-901455701	TAMPAO PRETO ROSCA PG11	85389090	UN
1455801	C2S-901455801	TAMPAO PRETO ROSCA PG13,5	85389090	UN
1455901	C2S-901455901	TAMPAO PRETO ROSCA PG16	85389090	UN
1456101	C2S-901456101	TAMPAO PRETO ROSCA PG21	85389090	UN
1456301	C2S-901456301	TAMPAO PRETO ROSCA PG29	85389090	UN
1456401	C2S-901456401	TAMPAO PRETO ROSCA PG36	85389090	UN
1456501	C2S-901456501	TAMPAO PRETO ROSCA PG42	85389090	UN
1456601	C2S-901456601	TAMPAO PRETO ROSCA PG48	85389090	UN
1456801	C2S-901456801	TAMPAO PRETO ROSCA M12	85389090	UN
1456901	C2S-901456901	TAMPAO PRETO ROSCA M16	85389090	UN
1457001	C2S-901457001	TAMPAO PRETO ROSCA M18	85389090	UN
1457101	C2S-901457101	TAMPAO PRETO ROSCA M20	85389090	UN
1457201	C2S-901457201	TAMPAO PRETO ROSCA M22	85389090	UN
1457301	C2S-901457301	TAMPAO PRETO ROSCA M24	85389090	UN
1457401	C2S-901457401	TAMPAO PRETO ROSCA M25	85389090	UN
1457501	C2S-901457501	TAMPAO PRETO ROSCA M27	85389090	UN
1457601	C2S-901457601	TAMPAO PRETO ROSCA M30	85389090	UN
1457701	C2S-901457701	TAMPAO PRETO ROSCA M32	85389090	UN
1457801	C2S-901457801	TAMPAO PRETO ROSCA M36	85389090	UN
1457901	C2S-901457901	TAMPAO PRETO ROSCA M40	85389090	UN
1458001	C2S-901458001	TAMPAO PRETO ROSCA M50	85389090	UN
1458101	C2S-901458101	TAMPAO PRETO ROSCA M63	85389090	UN

### Disco de Corte e Desbaste



Código	Referência	Descrição	NCM	Unid
1449101	C2S-901449101	DISCO DE CORTE 115MM X 1MM X 22.2MM PARA ACO E INOX	68042211	UN
1449201	C2S-901449201	DISCO DE CORTE 230MM X 1,9MM X 22,2MM PARA ACO E INOX	68042111	UN
1449301	C2S-901449301	DISCO FLAP PARA DESBASTE 115MM X 22.3MM	68042111	UN

## TORRE LUMINOSA CONFIGURAVEL



Código	Referência	Descrição	NCM	Unid
1437901	C2S-901437901	TORRE 1 COR - COM SOM - COM/SEM PISCA AJUSTAVEL - 24VCA/VCC OU 220VCA AJUSTAVEL	85414290	PC
1479501	C2S-901479501	TORRE 2 CORES - SEM SOM - COM/SEM PISCA AJUSTAVEL - 24VCA/VCC OU 220VCA AJUSTAVEL	85414290	PC
1479601	C2S-901479601	TORRE 3 CORES - SEM SOM - COM/SEM PISCA AJUSTAVEL - 24VCA/VCC OU 220VCA AJUSTAVEL	85414290	PC

## Refletores de Led

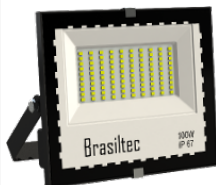

Código	Referência	Descrição	NCM	Unid
1430101	C2S-901430101	REFLETOR DE LED 50W 85~265VCA - 4500lm - MINI - DIMENSÕES L=152MM A=125MM P=32MM	94051190	PC
1430201	C2S-901430201	REFLETOR DE LED 100W 85~265VCA - 9300lm - MINI - DIMENSÕES L=177MM A=142MM P=35MM	94051190	UN
1430301	C2S-901430301	REFLETOR DE LED 200W 85~265VCA - 18500lm - MINI - DIMENSÕES L=240MM A=197MM P=47MM	94051190	UN
1499101	C2S-901499101	REFLETOR DE LED 300W 85~265VCA - 28000lm - MINI - DIMENSÕES L=285MM A=235MM P=40MM	94051190	UN

## Caixas Plásticas de Alto Padrão



Código	Referência	Descrição	NCM	Unid
1433001	C2S-901433001	CAIXA PLASTICA 100X100X75MM TAMPA OPACA E FECHAMENTO POR PARAFUSO (SEM PLACA DE MONTAGEM E C/ FURO P/ FIXAR TRILHO DIN)	85372090	PC
1433101	C2S-901433101	CAIXA PLASTICA 125X125X75MM TAMPA OPACA E FECHAMENTO P/ PARAFUSO (SEM PLACA DE MONTAGEM E C/ FURO PARA FIXAR TRILHO DIN)	85372090	PC
1433201	C2S-901433201	CAIXA PLASTICA 130X80X85MM TAMPA OPACA E FECHAMENTO POR PARAFUSO (SEM PLACA DE MONTAGEM E C/ FURO PARA FIXAR TRILHO DIN)	85372090	PC
1433301	C2S-901433301	CAIXA PLASTICA 170X140X100MM TAMPA OPACA E FECHAMENTO P/ PARAFUSO (SEM PLACA DE MONTAGEM E COM FURO P FIXAR TRILHO DIN)	85372090	PC
1433401	C2S-901433401	CAIXA PLASTICA 180X80X70MM TAMPA OPACA E FECHAMENTO POR PARAFUSO (SEM PLACA DE MONTAGEM E C FURO P FIXAR TRILHO DIN)	85372090	PC
1431301	C2S-901431301	CAIXA PLASTICA 200X150X130MM TAMPA OPACA E FECHAMENTO POR PARAFUSO (COM PLACA DE MONTAGEM MARROM)	85372090	PC
1431401	C2S-901431401	CAIXA PLASTICA 250X150X130MM TAMPA OPACA E FECHAMENTO POR PARAFUSO (SEM PLACA DE MONTAGEM MARROM)	85372090	PC
1906201	C2S-901906201	CAIXA PLASTICA 200X140X140MM TAMPA OPACA E FECHAMENTO POR PARAFUSO	85372090	PC
1906101	C2S-901906101	CAIXA PLASTICA 280X180X140MM TAMPA OPACA E FECHAMENTO POR PARAFUSO	85372090	PC
1431601	C2S-901431601	CAIXA PLASTICA 340X220X150MM TAMPA OPACA E FECHAMENTO POR PARAFUSO (S PLACA DE MONT E COM FURO PARA FIXAR TRILHO DIN)	85372090	PC
1906001	C2S-901906001	CAIXA PLASTICA 350X260X170MM TAMPA OPACA E FECHAMENTO POR PARAFUSO	85372090	PC
1431901	C2S-901431901	CAIXA PLASTICA 220X170X110MM TAMPA OPACA COM DOBRADIÇA E FECHO (COM PLACA DE MONTAGEM MARROM)	85372090	PC
1432001	C2S-901432001	CAIXA PLASTICA 290X190X140MM TAMPA OPACA COM DOBRADIÇA E FECHO (SEM PLACA DE MONTAGEM E COM FURO PARA FIXAR TRILHO DIN)	85372090	PC
1431701	C2S-901431701	CAIXA PLASTICA 300X200X170MM TAMPA OPACA COM DOBRADIÇA E FECHO (COM PLACA DE MONTAGEM CINZA)	85372090	PC
1432201	C2S-901432201	CAIXA PLASTICA 330X330X130MM TAMPA OPACA COM DOBRADIÇA E FECHO (COM PLACA DE MONTAGEM MARROM)	85372090	PC
1905801	C2S-901905801	CAIXA PLASTICA 200X140X140MM TAMPA OPACA COM DOBRADIÇA E FECHO	85372090	PC
1905901	C2S-901905901	CAIXA PLASTICA 280X180X140MM TAMPA OPACA COM DOBRADIÇA E FECHO	85372090	PC
1905701	C2S-901905701	CAIXA PLASTICA 350X260X170MM TAMPA OPACA COM DOBRADIÇA E FECHO	85372090	PC

1432101	C2S-901432101	CAIXA PLASTICA 390X290X160MM TAMPA OPACA COM DOBRADIÇA E FECHO (SEM PLACA DE MONTAGEM E COM FURO PARA FIXAR TRILHO DIN)	85372090	PC
1431801	C2S-901431801	CAIXA PLASTICA 400X300X170MM TAMPA OPACA COM DOBRADIÇA E FECHO (COM PLACA DE MONTAGEM CINZA)	85372090	CX
1432301	C2S-901432301	CAIXA PLASTICA 300X200X170MM TAMPA TRANSPARENTE COM DOBRADIÇA E FECHO (COM PLACA DE MONTAGEM CINZA)	85372090	PC
1432401	C2S-901432401	CAIXA PLASTICA 400X300X170MM TAMPA TRANSPARENTE COM DOBRADIÇA E FECHO (COM PLACA DE MONTAGEM CINZA)	85372090	PC

### Plugue Industrial (Padrão Europeu)



Código	Referência	Descrição	NCM	Unid
1409101	C2S-901409101	PLUGUE INDUSTRIAL 2P+T AZUL 220VAC 16A PINO TERRA 6HR IP55	85366990	UN
1409201	C2S-901409201	PLUGUE INDUSTRIAL 2P+T AZUL 220VAC 32A PINO TERRA 6HR IP55	85366990	UN
1409301	C2S-901409301	PLUGUE INDUSTRIAL 2P+T AMARELA 110VAC 16A PINO TERRA 4HR IP55	85366990	UN
1409401	C2S-901409401	PLUGUE INDUSTRIAL 2P+T AMARELA 110VAC 32A PINO TERRA 4HR IP55	85366990	UN
1409701	C2S-901409701	PLUGUE INDUSTRIAL 3P+T VERMELHA 380VAC 16A PINO TERRA 6HR IP55	85366990	UN
1409801	C2S-901409801	PLUGUE INDUSTRIAL 3P+T VERMELHA 380VAC 32A PINO TERRA 6HR IP55	85366990	UN
1410101	C2S-901410101	PLUGUE INDUSTRIAL 3P+N+T VERMELHA 380VAC 16A PINO TERRA 6HR IP55	85366990	UN
1410201	C2S-901410201	PLUGUE INDUSTRIAL 3P+N+T VERMELHA 380VAC 32A PINO TERRA 6HR IP55	85366990	UN

### Tomada Industrial Pendente/Acoplamento (Padrão Europeu)

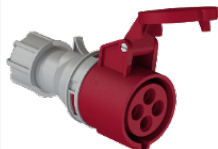

Código	Referência	Descrição	NCM	Unid
1410301	C2S-901410301	TOMADA INDUSTRIAL PENDENTE/ACOPLAMENTO 2P+T AZUL 220VAC 16A PINO TERRA 6HR IP55	85366990	UN
1410401	C2S-901410401	TOMADA INDUSTRIAL PENDENTE/ACOPLAMENTO 2P+T AZUL 220VAC 32A PINO TERRA 6HR IP55	85366990	UN
1410501	C2S-901410501	TOMADA INDUSTRIAL PENDENTE/ACOPLAMENTO 2P+T AMARELA 110VAC 16A PINO TERRA 4HR IP55	85366990	UN
1410601	C2S-901410601	TOMADA INDUSTRIAL PENDENTE/ACOPLAMENTO 2P+T AMARELA 110VAC 32A PINO TERRA 4HR IP55	85366990	UN
1410901	C2S-901410901	TOMADA INDUSTRIAL PENDENTE/ACOPLAMENTO 3P+T VERMELHA 380VAC 16A PINO TERRA 6HR IP55	85366990	UN
1411001	C2S-901411001	TOMADA INDUSTRIAL PENDENTE/ACOPLAMENTO 3P+T VERMELHA 380VAC 32A PINO TERRA 6HR IP55	85366990	UN
1411101	C2S-901411101	TOMADA INDUSTRIAL PENDENTE/ACOPLAMENTO 3P+N+T VERMELHA 380VAC 16A PINO TERRA 6HR IP55	85366990	UN
1411201	C2S-901411201	TOMADA INDUSTRIAL PENDENTE/ACOPLAMENTO 3P+N+T VERMELHA 380VAC 32A PINO TERRA 6HR IP55	85366990	UN

### Tomada Industrial de Sobrepor/Parede (Padrão Europeu)

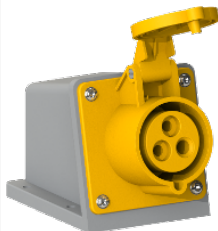

Código	Referência	Descrição	NCM	Unid
1411701	C2S-901411701	TOMADA INDUSTRIAL DE SOBREPOR/PAREDE 2P+T AZUL 220VAC 16A PINO TERRA 6HR IP55	85366990	UN
1411801	C2S-901411801	TOMADA INDUSTRIAL DE SOBREPOR/PAREDE 2P+T AZUL 220VAC 32A PINO TERRA 6HR IP55	85366990	UN
1411901	C2S-901411901	TOMADA INDUSTRIAL DE SOBREPOR/PAREDE 2P+T AMARELA 110VAC 16A PINO TERRA 4HR IP55	85366990	UN
1412001	C2S-901412001	TOMADA INDUSTRIAL DE SOBREPOR/PAREDE 2P+T AMARELA 110VAC 32A PINO TERRA 4HR IP55	85366990	UN
1412301	C2S-901412301	TOMADA INDUSTRIAL DE SOBREPOR/PAREDE 3P+T VERMELHA 380VAC 16A PINO TERRA 6HR IP55	85366990	UN
1412401	C2S-901412401	TOMADA INDUSTRIAL DE SOBREPOR/PAREDE 3P+T VERMELHA 380VAC 32A PINO TERRA 6HR IP55	85366990	UN
1412501	C2S-901412501	TOMADA INDUSTRIAL DE SOBREPOR/PAREDE 3P+N+T VERMELHA 380VAC 16A PINO TERRA 6HR IP55	85366990	UN

1412601 C2S-901412601 TOMADA INDUSTRIAL DE SOBREPOR/PAREDE 3P+N+T VERMELHA 380VAC 32A PINO TERRA 6HR IP55

85366990 UN

### Tomada Industrial de Embutir Invertida (Padrão Europeu)



Código	Referência	Descrição	NCM	Unid
1413101	C2S-901413101	TOMADA INDUSTRIAL DE EMBUTIR INVERTIDA 2P+T AZUL 220VAC 16A PINO TERRA 6HR IP44	85366990	UN
1413201	C2S-901413201	TOMADA INDUSTRIAL DE EMBUTIR INVERTIDA 2P+T AZUL 220VAC 32A PINO TERRA 6HR IP44	85366990	UN
1413301	C2S-901413301	TOMADA INDUSTRIAL DE EMBUTIR INVERTIDA 2P+T AMARELA 110VAC 16A PINO TERRA 4HR IP44	85366990	UN
1413701	C2S-901413701	TOMADA INDUSTRIAL DE EMBUTIR INVERTIDA 3P+T VERMELHA 380VAC 16A PINO TERRA 6HR IP44	85366990	UN
1413801	C2S-901413801	TOMADA INDUSTRIAL DE EMBUTIR INVERTIDA 3P+T VERMELHA 380VAC 32A PINO TERRA 6HR IP44	85366990	UN
1414101	C2S-901414101	TOMADA INDUSTRIAL DE EMBUTIR INVERTIDA 3P+N+T VERMELHA 380VAC 16A PINO TERRA 6HR IP44	85366990	UN
1414201	C2S-901414201	TOMADA INDUSTRIAL DE EMBUTIR INVERTIDA 3P+N+T VERMELHA 380VAC 32A PINO TERRA 6HR IP44	85366990	UN

### Botões para Elevador (Com Código Braille)



Código	Referência	Descrição	NCM	Unid
1418401	C2S-901418401	BOTAO COM CODIGO BRAILLE E LED 24VCC - 1	85365090	UN
1418501	C2S-901418501	BOTAO COM CODIGO BRAILLE E LED 24VCC - 2	85365090	UN
1418601	C2S-901418601	BOTAO COM CODIGO BRAILLE E LED 24VCC - 3	85365090	UN
1418801	C2S-901418801	BOTAO COM CODIGO BRAILLE E LED 24VCC - 4	85365090	UN
1418701	C2S-901418701	BOTAO COM CODIGO BRAILLE E LED 24VCC - 5	85365090	UN
1418901	C2S-901418901	BOTAO COM CODIGO BRAILLE E LED 24VCC - 6	85365090	UN
1419001	C2S-901419001	BOTAO COM CODIGO BRAILLE E LED 24VCC - 7	85365090	UN
1419101	C2S-901419101	BOTAO COM CODIGO BRAILLE E LED 24VCC - 8	85365090	UN
1419201	C2S-901419201	BOTAO COM CODIGO BRAILLE E LED 24VCC - 9	85365090	UN
1419301	C2S-901419301	BOTAO COM CODIGO BRAILLE E LED 24VCC - 10	85365090	UN
1419401	C2S-901419401	BOTAO COM CODIGO BRAILLE E LED 24VCC - 11	85365090	UN
1419501	C2S-901419501	BOTAO COM CODIGO BRAILLE E LED 24VCC - 12	85365090	UN
1419601	C2S-901419601	BOTAO COM CODIGO BRAILLE E LED 24VCC - 13	85365090	UN
1419701	C2S-901419701	BOTAO COM CODIGO BRAILLE E LED 24VCC - 14	85365090	UN
1419801	C2S-901419801	BOTAO COM CODIGO BRAILLE E LED 24VCC - 15	85365090	UN
1419901	C2S-901419901	BOTAO COM CODIGO BRAILLE E LED 24VCC - 16	85365090	UN
1420001	C2S-901420001	BOTAO COM CODIGO BRAILLE E LED 24VCC - 17	85365090	UN
1420101	C2S-901420101	BOTAO COM CODIGO BRAILLE E LED 24VCC - 18	85365090	UN
1420201	C2S-901420201	BOTAO COM CODIGO BRAILLE E LED 24VCC - 19	85365090	UN
1420301	C2S-901420301	BOTAO COM CODIGO BRAILLE E LED 24VCC - 20	85365090	UN
1561601	C2S-901561601	BOTAO COM CODIGO BRAILLE E LED 24VCC - T (TERREO)	85365090	UN
1561401	C2S-901561401	BOTAO COM CODIGO BRAILLE E LED 24VCC - G (GARAGEM)	85365090	UN
1421801	C2S-901421801	BOTAO COM CODIGO BRAILLE E LED 24VCC - < (SOBE)	85365090	UN
1421901	C2S-901421901	BOTAO COM CODIGO BRAILLE E LED 24VCC - > (DESCE)	85365090	UN
1422001	C2S-901422001	BOTAO COM CODIGO BRAILLE E LED 24VCC - > < (FECHA PORTA)	85365090	UN

1422101	C2S-901422101	BOTAO COM CODIGO BRAILLE E LED 24VCC - < > (ABRE PORTA)	85365090	UN
1422201	C2S-901422201	BOTAO COM CODIGO BRAILLE E LED 24VCC - SIMBOLO DE EMERGENCIA	85365090	UN
1423801	C2S-901423801	BOTAO COM CODIGO BRAILLE E LED 24VCC - SIMBOLO DE TELEFONE	85365090	UN

### Abraçadeira de Nylon Cor Amarela



Código	Referência	Descrição	NCM	Unid
1402501	C2S-901402501	ABRACADEIRA DE NYLON 2,5X100MM AMARELA PACOTE 100 PECAS	39235000	UN
1402601	C2S-901402601	ABRACADEIRA DE NYLON 2,5X150MM AMARELA PACOTE 100 PECAS	39235000	UN
1402701	C2S-901402701	ABRACADEIRA DE NYLON 3,6X150MM AMARELA PACOTE 100 PECAS	39235000	UN
1402801	C2S-901402801	ABRACADEIRA DE NYLON 3,6X200MM AMARELA PACOTE 100 PECAS	39235000	UN
1402901	C2S-901402901	ABRACADEIRA DE NYLON 3,6X300MM AMARELA PACOTE 100 PECAS	39235000	UN
1403001	C2S-901403001	ABRACADEIRA DE NYLON 4,8X150MM AMARELA PACOTE 100 PECAS	39235000	UN
1403101	C2S-901403101	ABRACADEIRA DE NYLON 4,8X300MM AMARELA PACOTE 100 PECAS	39235000	UN
1403201	C2S-901403201	ABRACADEIRA DE NYLON 4,8X400MM AMARELA PACOTE 100 PECAS	39235000	UN

### Abraçadeira de Nylon Cor Verde



Código	Referência	Descrição	NCM	Unid
1403301	C2S-901403301	ABRACADEIRA DE NYLON 2,5X100MM VERDE PACOTE 100 PECAS	39235000	UN
1403401	C2S-901403401	ABRACADEIRA DE NYLON 2,5X150MM VERDE PACOTE 100 PECAS	39235000	UN
1403501	C2S-901403501	ABRACADEIRA DE NYLON 3,6X150MM VERDE PACOTE 100 PECAS	39235000	UN
1403601	C2S-901403601	ABRACADEIRA DE NYLON 3,6X200MM VERDE PACOTE 100 PECAS	39235000	UN
1403701	C2S-901403701	ABRACADEIRA DE NYLON 3,6X300MM VERDE PACOTE 100 PECAS	39235000	UN
1403801	C2S-901403801	ABRACADEIRA DE NYLON 4,8X150MM VERDE PACOTE 100 PECAS	39235000	UN
1403901	C2S-901403901	ABRACADEIRA DE NYLON 4,8X300MM VERDE PACOTE 100 PECAS	39235000	UN
1404001	C2S-901404001	ABRACADEIRA DE NYLON 4,8X400MM VERDE PACOTE 100 PECAS	39235000	UN

### Abraçadeira de Nylon Cor Azul



Código	Referência	Descrição	NCM	Unid
1404101	C2S-901404101	ABRACADEIRA DE NYLON 2,5X100MM AZUL PACOTE 100 PECAS	39235000	UN
1404201	C2S-901404201	ABRACADEIRA DE NYLON 2,5X150MM AZUL PACOTE 100 PECAS	39235000	UN
1404301	C2S-901404301	ABRACADEIRA DE NYLON 3,6X150MM AZUL PACOTE 100 PECAS	39235000	UN
1404401	C2S-901404401	ABRACADEIRA DE NYLON 3,6X200MM AZUL PACOTE 100 PECAS	39235000	UN
1404501	C2S-901404501	ABRACADEIRA DE NYLON 3,6X300MM AZUL PACOTE 100 PECAS	39235000	UN
1404601	C2S-901404601	ABRACADEIRA DE NYLON 4,8X150MM AZUL PACOTE 100 PECAS	39235000	UN
1404701	C2S-901404701	ABRACADEIRA DE NYLON 4,8X300MM AZUL PACOTE 100 PECAS	39235000	UN
1404801	C2S-901404801	ABRACADEIRA DE NYLON 4,8X400MM AZUL PACOTE 100 PECAS	39235000	UN



### Abraçadeira de Nylon Cor Vermelha



Código	Referência	Descrição	NCM	Unid
1401701	C2S-901401701	ABRACADEIRA DE NYLON 2,5X100MM VERMELHA PACOTE 100 PECAS	39235000	UN
1401801	C2S-901401801	ABRACADEIRA DE NYLON 2,5X150MM VERMELHA PACOTE 100 PECAS	39235000	UN
1401901	C2S-901401901	ABRACADEIRA DE NYLON 3,6X150MM VERMELHA PACOTE 100 PECAS	39235000	UN
1402001	C2S-901402001	ABRACADEIRA DE NYLON 3,6X200MM VERMELHA PACOTE 100 PECAS	39235000	UN
1402101	C2S-901402101	ABRACADEIRA DE NYLON 3,6X300MM VERMELHA PACOTE 100 PECAS	39235000	UN
1402201	C2S-901402201	ABRACADEIRA DE NYLON 4,8X150MM VERMELHA PACOTE 100 PECAS	39235000	UN
1402301	C2S-901402301	ABRACADEIRA DE NYLON 4,8X300MM VERMELHA PACOTE 100 PECAS	39235000	UN
1402401	C2S-901402401	ABRACADEIRA DE NYLON 4,8X400MM VERMELHA PACOTE 100 PECAS	39235000	UN

### Prensa Cabos para Tubos Rosca PG



Código	Referência	Descrição	NCM	Unid
1405001	C2S-901405001	PRESA CABOS ROSCA PG7 COR PRETA PARA TUBOS 10MM	39174090	UN
1405301	C2S-901405301	PRESA CABOS ROSCA PG9 COR PRETA PARA TUBOS 13MM	39174090	UN
1405401	C2S-901405401	PRESA CABOS ROSCA PG11 COR PRETA PARA TUBOS 15,8MM	39174090	UN
1405501	C2S-901405501	PRESA CABOS ROSCA PG13,5 COR PRETA PARA TUBOS 18,5MM	39174090	UN
1405601	C2S-901405601	PRESA CABOS ROSCA PG16 COR PRETA PARA TUBOS 21,2MM	39174090	UN
1405701	C2S-901405701	PRESA CABOS ROSCA PG21 COR PRETA PARA TUBOS 28,5MM	39174090	UN
1405801	C2S-901405801	PRESA CABOS ROSCA PG29 COR PRETA PARA TUBOS 34,5MM	39174090	UN
1405901	C2S-901405901	PRESA CABOS ROSCA PG36 COR PRETA PARA TUBOS 42,5MM	39174090	UN
1406001	C2S-901406001	PRESA CABOS ROSCA PG42 COR PRETA PARA TUBOS 54,5MM	39174090	UN
1406101	C2S-901406101	PRESA CABOS ROSCA PG48 COR PRETA PARA TUBOS 54,5MM	39174090	UN

### Prensa Cabos para Tubos Rosca M



Código	Referência	Descrição	NCM	Unid
1407201	C2S-901407201	PRESA CABOS ROSCA M12 COR PRETA PARA TUBOS 13MM	39174090	UN
1407301	C2S-901407301	PRESA CABOS ROSCA M16 COR PRETA PARA TUBOS 13MM	39174090	UN
1407401	C2S-901407401	PRESA CABOS ROSCA M18 COR PRETA PARA TUBOS 15,8MM	39174090	UN
1407501	C2S-901407501	PRESA CABOS ROSCA M20 COR PRETA PARA TUBOS 18,5MM	39174090	UN
1407601	C2S-901407601	PRESA CABOS ROSCA M22 COR PRETA PARA TUBOS 21,2MM	39174090	UN
1407701	C2S-901407701	PRESA CABOS ROSCA M24 COR PRETA PARA TUBOS 21,2MM	39174090	UN
1407801	C2S-901407801	PRESA CABOS ROSCA M25 COR PRETA PARA TUBOS 21,2MM	39174090	UN
1407901	C2S-901407901	PRESA CABOS ROSCA M27 COR PRETA PARA TUBOS 28,5MM	39174090	UN
1408001	C2S-901408001	PRESA CABOS ROSCA M30 COR PRETA PARA TUBOS 28,5MM	39174090	UN
1408101	C2S-901408101	PRESA CABOS ROSCA M32 COR PRETA PARA TUBOS 34,5MM	39174090	UN
1408201	C2S-901408201	PRESA CABOS ROSCA M36 COR PRETA PARA TUBOS 34,5MM	39174090	UN
1408301	C2S-901408301	PRESA CABOS ROSCA M40 COR PRETA PARA TUBOS 42,5MM	39174090	UN

1408401	C2S-901408401	PRENSA CABOS ROSCA M50 COR PRETA PARA TUBOS 42,5MM	39174090	UN
1408501	C2S-901408501	PRENSA CABOS ROSCA M63 COR PRETA PARA TUBOS 54,5MM	39174090	UN

### Prensa Cabos para Tubos Rosca BSP



Código	Referência	Descrição	NCM	Unid
1406201	C2S-901406201	PRENSA CABOS ROSCA G1/4 COR PRETA PARA TUBOS 10MM	39174090	UN
1406401	C2S-901406401	PRENSA CABOS ROSCA G3/8 COR PRETA PARA TUBOS 13MM	39174090	UN
1406501	C2S-901406501	PRENSA CABOS ROSCA G1/2 COR PRETA PARA TUBOS 18,5MM	39174090	UN
1406601	C2S-901406601	PRENSA CABOS ROSCA G3/4 COR PRETA PARA TUBOS 25MM	39174090	UN
1406701	C2S-901406701	PRENSA CABOS ROSCA G3/4 COR PRETA PARA TUBOS 28,5MM	39174090	UN
1406801	C2S-901406801	PRENSA CABOS ROSCA G1 COR PRETA PARA TUBOS 34,5MM	39174090	UN
1406901	C2S-901406901	PRENSA CABOS ROSCA G1 1/4 COR PRETA PARA TUBOS 42,2MM	39174090	UN
1407001	C2S-901407001	PRENSA CABOS ROSCA G1 1/2 COR PRETA PARA TUBOS 54,5MM	39174090	UN
1407101	C2S-901407101	PRENSA CABOS ROSCA G2 COR PRETA PARA TUBOS 54,5MM	39174090	UN

### Easy Servo



Código	Referência	Descrição	NCM	Unid
1429501	C2S-901429501	FONTE CHAVEADA 400W SAIDA 60VDC (PARA ALIMENTAR EASY SERVO BRASILTEC)	85044029	UN

### Servo Motor



Código	Referência	Descrição	NCM	Unid
1373301	C2S-901373301	EASY SERVO 8,5NM	85015190	UN
1373001	C2S-901373001	SERVO MOTOR 400W	85015190	UN
1373401	C2S-901373401	EASY SERVO 12,5NM	85015190	UN
1373101	C2S-901373101	SERVO MOTOR 750W	85015190	UN
1373201	C2S-901373201	SERVO MOTOR 1000W	85015190	UN

### Redutor Planetário



Código	Referência	Descrição	NCM	Unid
1372501	C2S-901372501	REDUTOR PLANETARIO 1:5 FLANGE 80MM	84834010	UN
1372601	C2S-901372601	REDUTOR PLANETARIO 1:10 FLANGE 60MM	84834010	UN
1372701	C2S-901372701	REDUTOR PLANETARIO 1:10 FLANGE 80MM	84834010	UN
1372801	C2S-901372801	REDUTOR PLANETARIO 1:20 FLANGE 60MM	84834010	UN
1372901	C2S-901372901	REDUTOR PLANETARIO 1:20 FLANGE 80MM	84834010	UN

## Equipamentos para Trabalho



Código	Referência	Descrição	NCM	Unid
1162501	C2S-901162501	LUVA DE ALGODAO MALHA GRANULADA	61169200	CX

## Borne de Passagem Total Fechado



Código	Referência	Descrição	NCM	Unid
1374601	C2S-901374601	BORNE 2,5MM² POR PARAFUSO PARA TRILHO DIN COR CINZA	85444900	UN
1376301	C2S-901376301	BORNE 2,5MM² POR PARAFUSO PARA TRILHO DIN COR BEGE	85444900	UN
1375501	C2S-901375501	BORNE 2,5MM² POR PARAFUSO PARA TRILHO DIN COR AZUL	85444900	UN
1766801	C2S-901766801	Borne Porta Fusível 5x20mm Total Fechado	85444900	UN
1377201	C2S-901377201	BORNE 2,5MM² POR PARAFUSO PARA TRILHO DIN COR VERMELHO	85444900	UN
1377701	C2S-901377701	BORNE 2,5MM² POR PARAFUSO PARA TRILHO DIN COR AMARELO	85444900	UN
1399801	C2S-901399801	BORNE 2,5MM² POR PARAFUSO PARA TRILHO DIN COR VERDE/AMARELO	85444900	UN
1374701	C2S-901374701	BORNE 4MM² POR PARAFUSO PARA TRILHO DIN COR CINZA	85444900	UN
1376401	C2S-901376401	BORNE 4MM² POR PARAFUSO PARA TRILHO DIN COR BEGE	85444900	UN
1375601	C2S-901375601	BORNE 4MM² POR PARAFUSO PARA TRILHO DIN COR AZUL	85444900	UN
1377801	C2S-901377801	BORNE 4MM² POR PARAFUSO PARA TRILHO DIN COR AMARELO	85444900	UN
1377301	C2S-901377301	BORNE 4MM² POR PARAFUSO PARA TRILHO DIN COR VERMELHO	85444900	UN
1399901	C2S-901399901	BORNE 4MM² POR PARAFUSO PARA TRILHO DIN COR VERDE/AMARELO	85444900	UN
1374801	C2S-901374801	BORNE 6MM² POR PARAFUSO PARA TRILHO DIN COR CINZA	85444900	UN
1376501	C2S-901376501	BORNE 6MM² POR PARAFUSO PARA TRILHO DIN COR BEGE	85444900	UN
1375701	C2S-901375701	BORNE 6MM² POR PARAFUSO PARA TRILHO DIN COR AZUL	85444900	UN
1377401	C2S-901377401	BORNE 6MM² POR PARAFUSO PARA TRILHO DIN COR VERMELHO	85444900	UN
1377901	C2S-901377901	BORNE 6MM² POR PARAFUSO PARA TRILHO DIN COR AMARELO	85444900	UN
1400101	C2S-901400101	BORNE 6MM² POR PARAFUSO PARA TRILHO DIN COR VERDE/AMARELO	85444900	UN
1374901	C2S-901374901	BORNE 10MM² POR PARAFUSO PARA TRILHO DIN COR CINZA	85444900	UN
1376601	C2S-901376601	BORNE 10MM² POR PARAFUSO PARA TRILHO DIN COR BEGE	85444900	UN
1375801	C2S-901375801	BORNE 10MM² POR PARAFUSO PARA TRILHO DIN COR AZUL	85444900	UN
1377501	C2S-901377501	BORNE 10MM² POR PARAFUSO PARA TRILHO DIN COR VERMELHO	85444900	UN
1378001	C2S-901378001	BORNE 10MM² POR PARAFUSO PARA TRILHO DIN COR AMARELO	85444900	UN
1400201	C2S-901400201	BORNE 10MM² POR PARAFUSO PARA TRILHO DIN COR VERDE/AMARELO	85444900	UN
1375001	C2S-901375001	BORNE 16MM² POR PARAFUSO PARA TRILHO DIN COR CINZA	85444900	UN
1376701	C2S-901376701	BORNE 16MM² POR PARAFUSO PARA TRILHO DIN COR BEGE	85444900	UN
1375901	C2S-901375901	BORNE 16MM² POR PARAFUSO PARA TRILHO DIN COR AZUL	85444900	UN
1377601	C2S-901377601	BORNE 16MM² POR PARAFUSO PARA TRILHO DIN COR VERMELHO	85444900	UN
1378101	C2S-901378101	BORNE 16MM² POR PARAFUSO PARA TRILHO DIN COR AMARELO	85444900	UN

1400301	C2S-901400301	BORNE 16MM² POR PARAFUSO PARA TRILHO DIN COR VERDE/AMARELO	85444900	UN
1375101	C2S-901375101	BORNE 25MM² POR PARAFUSO PARA TRILHO DIN COR CINZA	85444900	UN
1376801	C2S-901376801	BORNE 25MM² POR PARAFUSO PARA TRILHO DIN COR BEGE	85444900	UN
1376001	C2S-901376001	BORNE 25MM² POR PARAFUSO PARA TRILHO DIN COR AZUL	85444900	UN
1375201	C2S-901375201	BORNE 35MM² POR PARAFUSO PARA TRILHO DIN COR CINZA	85444900	UN
1376901	C2S-901376901	BORNE 35MM² POR PARAFUSO PARA TRILHO DIN COR BEGE	85444900	UN
1376101	C2S-901376101	BORNE 35MM² POR PARAFUSO PARA TRILHO DIN COR AZUL	85444900	UN
1400401	C2S-901400401	BORNE 35MM² POR PARAFUSO PARA TRILHO DIN COR VERDE/AMARELO	85444900	UN
1375301	C2S-901375301	BORNE 50MM² POR PARAFUSO PARA TRILHO DIN COR CINZA	85444900	UN
1377001	C2S-901377001	BORNE 50MM² POR PARAFUSO PARA TRILHO DIN COR BEGE	85444900	UN
1376201	C2S-901376201	BORNE 50MM² POR PARAFUSO PARA TRILHO DIN COR AZUL	85444900	UN
1788101	C2S-901788101	Pente 4 Pinos para Borne 2,5MM²	85444900	UN
1397901	C2S-901397901	Identificador com 10 Numeros de 1 Até 10 para Bornes	85389090	UN
1788201	C2S-901788201	Pente 10 Pinos para Borne 2,5MM²	85444900	UN
1398001	C2S-901398001	Identificador com 10 Numeros de 11 Até 20 para Bornes	85389090	UN
1788301	C2S-901788301	Pente 4 Pinos para Borne 4MM²	85444900	UN
1398101	C2S-901398101	Identificador com 10 Numeros de 21 Até 30 para Bornes	85389090	UN
1788401	C2S-901788401	Pente 10 Pinos para Borne 4MM²	85444900	UN
1398201	C2S-901398201	Identificador com 10 Numeros de 31 Até 40 para Bornes	85389090	UN
1788501	C2S-901788501	Pente 4 Pinos para Borne 6MM²	85444900	UN
1398301	C2S-901398301	Identificador com 10 Numeros de 41 Até 50 para Bornes	85389090	UN
1788601	C2S-901788601	Pente 10 Pinos para Borne 6MM²	85444900	UN
1398401	C2S-901398401	Identificador com 10 Numeros de 51 Até 60 para Bornes	85389090	UN
1788701	C2S-901788701	Pente 4 Pinos para Borne 10MM²	85444900	UN
1398501	C2S-901398501	Identificador com 10 Numeros de 61 Até 70 para Bornes	85389090	UN
1788801	C2S-901788801	Pente 10 Pinos para Borne 10MM²	85444900	UN
1398601	C2S-901398601	Identificador com 10 Numeros de 71 Até 80 para Bornes	85389090	UN
1398701	C2S-901398701	Identificador com 10 Numeros de 81 Até 90 para Bornes	85389090	UN
1398801	C2S-901398801	Identificador com 10 Numeros de 91 Até 100 para Bornes	85389090	UN

### Contatores 2NA+2NF (Bobina Pode Ser: 24Vca, 110Vca, 220Vca, 254Vca, 380Vca OU 440Vca)



Código	Referência	Descrição	NCM	Unid
1329701	C2S-901329701	CONTATOR 12A 2NA + 2NF DE FORÇA BOBINA 220VCA	85364900	UN
1329801	C2S-901329801	CONTATOR 18A 2NA + 2NF DE FORÇA BOBINA 220VCA	85364900	UN
1329901	C2S-901329901	CONTATOR 25A 2NA + 2NF DE FORÇA BOBINA 220VCA	85364900	UN
1330001	C2S-901330001	CONTATOR 32A 2NA + 2NF DE FORÇA BOBINA 220VCA	85364900	UN
1330101	C2S-901330101	CONTATOR 40A 2NA + 2NF DE FORÇA BOBINA 220VCA	85364900	UN
1330201	C2S-901330201	CONTATOR 50A 2NA + 2NF DE FORÇA BOBINA 220VCA	85364900	UN
1330301	C2S-901330301	CONTATOR 65A 2NA + 2NF DE FORÇA BOBINA 220VCA	85364900	UN
1330401	C2S-901330401	CONTATOR 80A 2NA + 2NF DE FORÇA BOBINA 220VCA	85364900	UN
1330501	C2S-901330501	CONTATOR 95A 2NA + 2NF DE FORÇA BOBINA 220VCA	85364900	UN

### TORRE LUMINOSA COM BASE



Código	Referência	Descrição	NCM	Unid
1387501	C2S-901387501	TORRE LUMINOSA 2 CORES COM PISCA E COM SONORO 220VCA	85318000	UN
1385501	C2S-901385501	TORRE LUMINOSA 1 COR SEM PISCA E SEM SONORO 220VCA	85318000	UN
1387101	C2S-901387101	TORRE LUMINOSA 3 CORES SEM PISCA E COM SONORO 220VCA	85318000	UN
1385801	C2S-901385801	TORRE LUMINOSA 3 CORES SEM PISCA E SEM SONORO 24VCC	85318000	UN
1386401	C2S-901386401	TORRE LUMINOSA 3 CORES COM PISCA E SEM SONORO 24VCC	85318000	UN

### Canaleta de Piso/Parede

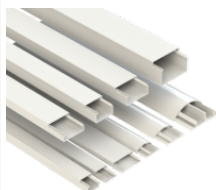

Código	Referência	Descrição	NCM	Unid
1374201	C2S-901374201	CANALETA DE PISO 16X16X2000MM BRANCA	39169090	UN
1373501	C2S-901373501	CANALETA DE PISO 20X10X2000MM BRANCA	39169090	UN
1374001	C2S-901374001	CANALETA DE PISO 20X15X2000MM BRANCA	39169090	UN
1374301	C2S-901374301	CANALETA DE PISO 30X20X2000MM BRANCA	39169090	UN
1373801	C2S-901373801	CANALETA DE PISO 30X08X2000MM BRANCA	39169090	UN
1373601	C2S-901373601	CANALETA DE PISO 35X10X2000MM BRANCA	39169090	UN
1374101	C2S-901374101	CANALETA DE PISO 35X15X2000MM BRANCA	39169090	UN
1373701	C2S-901373701	CANALETA DE PISO 40X10X2000MM BRANCA	39169090	UN
1374401	C2S-901374401	CANALETA DE PISO 40X20X2000MM BRANCA	39169090	UN
1374501	C2S-901374501	CANALETA DE PISO 50X30X2000MM BRANCA	39169090	UN
1373901	C2S-901373901	CANALETA DE PISO 58X17X2000MM BRANCA	39169090	UN

### Chave de Transferência



Código	Referência	Descrição	NCM	Unid
1380601	C2S-901380601	Chave de Transferência Automática 100A 3 Polos	85364900	PC
1381001	C2S-901381001	Chave de Transferência Automática 100A 4 Polos	85364900	UN
1381101	C2S-901381101	Chave de Transferência Automática 160A 3 Polos	85364900	PC
1381201	C2S-901381201	Chave de Transferência Automática 160A 4 Polos	85364900	PC
1381301	C2S-901381301	Chave de Transferência Automática 250A 3 Polos	85364900	PC
1394001	C2S-901394001	Chave de Transferência Automática 250A 4 Polos	85364900	PC
1394101	C2S-901394101	Chave de Transferência Automática 400A 3 Polos	85364900	PC
1394201	C2S-901394201	Chave de Transferência Automática 400A 4 Polos	85364900	PC
1394301	C2S-901394301	Chave de Transferência Automática 630A 3 Polos	85364900	PC
1394401	C2S-901394401	Chave de Transferência Automática 630A 4 Polos	85364900	PC
1394501	C2S-901394501	Chave de Transferência Automática 800A 3 Polos	85364900	PC

### Transdutor de Pressão



Código	Referência	Descrição	NCM	Unid
1378701	C2S-901378701	TRANSDUTOR DE PRESSAO 0~6BAR SAIDA 4-20MA	90262090	PC
1378801	C2S-901378801	TRANSDUTOR DE PRESSAO 0~10BAR SAIDA 4-20MA	90262090	PC
1378901	C2S-901378901	TRANSDUTOR DE PRESSAO 0~16BAR SAIDA 4-20MA	90262090	PC
1379001	C2S-901379001	TRANSDUTOR DE PRESSAO 0~25BAR SAIDA 4-20MA	90262090	PC

### Bloco de Distribuição Multivias



Código	Referência	Descrição	NCM	Unid
1784101	C2S-901784101	Bloco De Distribuicao Azul 1 Entrada 6 Saidas 80A	85444900	UN
1360001	C2S-901360001	Bloco De Distribuicao Azul 1 Entrada 7 Saidas 160A	85444900	UN
1360101	C2S-901360101	Bloco De Distribuicao Azul 1 Entrada 11 Saidas 250A	85444900	UN
1519301	C2S-901519301	Bloco De Distribuicao Azul 1 Entrada 11 Saidas 400A	85444900	UN

### Terminal de Porcelana



Código	Referência	Descrição	NCM	Unid
1369401	C2S-901369401	TERMINAL DE PORCELANA TIPO SINDAL 50A PARA CABO ATE 16MM² 1P	85444900	PC
1369501	C2S-901369501	TERMINAL DE PORCELANA TIPO SINDAL 50A PARA CABO ATE 16MM² 2P	85444900	PC
1369601	C2S-901369601	TERMINAL DE PORCELANA TIPO SINDAL 50A PARA CABO ATE 16MM² 3P	85444900	PC

### Medidores Digitais por Gráfico de Barras



Código	Referência	Descrição	NCM	Unid
1505901	C2S-901505901	AMPERIMETRO DIGITAL 72X72MM 3-120A	90303329	UN
1366901	C2S-901366901	AMPERIMETRO DIGITAL 72X72MM 10-400A	90303329	UN
1366801	C2S-901366801	VOLTIMETRO DIGITAL 72X72MM 50-500VCA	90303311	UN
1367001	C2S-901367001	FREQUENCIMETRO DIGITAL 72X72MM 3-120HZ	90308930	UN

### Luminária Solar



Código	Referência	Descrição	NCM	Unid
1380301	C2S-901380301	LUMINARIA SOLAR 30W COM BATERIA INTERNA	94051190	UN
1367301	C2S-901367301	LUMINARIA SOLAR 60W COM BATERIA INTERNA	94051190	UN
1380401	C2S-901380401	LUMINARIA SOLAR 90W COM BATERIA INTERNA	94051190	UN
1380501	C2S-901380501	LUMINARIA SOLAR 120W COM BATERIA INTERNA	94051190	UN
1367401	C2S-901367401	SUPORTE DE INCLINACAO 30º PARA LUMINARIA SOLAR 50mm	94051190	UN

### Medidores Digitais para Furo 22mm e Cabeça Quadrada



Código	Referência	Descrição	NCM	Unid
1366301	C2S-901366301	VOLTIMETRO DIGITAL 22MM VERMELHO ESCALA 60-500VCA CABECA QUADRADA	85414290	UN
1366601	C2S-901366601	VOLTIMETRO DIGITAL 22MM VERMELHO ESCALA 5-110VCC CABECA QUADRADA	85414290	UN
1366401	C2S-901366401	AMPERIMETRO 22MM VERMELHO 1-100A CABECA QUADRADA	85414290	UN
1366501	C2S-901366501	FREQUENCIMETRO DIGITAL 22MM VERMELHO ESCALA 0-99HZ CABECA QUADRADA	85414290	UN
1380101	C2S-901380101	MULTIMEDIDOR (50~500VCA), A (0~100ACA), HZ (0-99HZ) CABECA QUADRADA	85414290	UN

### Contatores (Bobina Pode Ser 24VCA, 42VCA, 48VCA, 110VCA, 220VCA, 254VCA, 380VCA OU 440VCA)



Código	Referência	Descrição	NCM	Unid
0003366	C2S-900003366	CONTATOR 12A BOBINA 220VCA CONTATO AUXILIAR 1NA	85364900	PC
0003367	C2S-900003367	CONTATOR 18A BOBINA 220VCA CONTATO AUXILIAR 1NA	85364900	PC
0003368	C2S-900003368	CONTATOR 25A BOBINA 220VCA CONTATO AUXILIAR 1NA	85364900	PC
0003369	C2S-900003369	CONTATOR 32A BOBINA 220VCA CONTATO AUXILIAR 1NA	85364900	PC
0003370	C2S-900003370	CONTATOR 40A BOBINA 220VCA CONTATO AUXILIAR 1NA+1NF	85364900	PC
0003456	C2S-900003456	CONTATOR 50A BOBINA 220VCA CONTATO AUXILIAR 1NA+1NF	85364900	PC
0003457	C2S-900003457	CONTATOR 65A BOBINA 220VCA CONTATO AUXILIAR 1NA+1NF	85364900	PC
0003458	C2S-900003458	CONTATOR 80A BOBINA 220VCA CONTATO AUXILIAR 1NA+1NF	85364900	PC
0003459	C2S-900003459	CONTATOR 95A BOBINA 220VCA CONTATO AUXILIAR 1NA+1NF	85364900	PC

### Contatores (Bobina Pode Ser 24VCA, 42VCA, 48VCA, 110VCA, 220VCA, 254VCA, 380VCA OU 440VCA)



Código	Referência	Descrição	NCM	Unid
0730101	C2S-900730101	CONTATOR 12A BOBINA 220VCA CONTATO AUXILIAR 1NA+1NF	85364900	PC
0730201	C2S-900730201	CONTATOR 18A BOBINA 220VCA CONTATO AUXILIAR 1NA+1NF	85364900	PC
0730301	C2S-900730301	CONTATOR 25A BOBINA 220VCA CONTATO AUXILIAR 1NA+1NF	85364900	PC
0730401	C2S-900730401	CONTATOR 32A BOBINA 220VCA CONTATO AUXILIAR 1NA+1NF	85364900	PC
0791701	C2S-900791701	CONTATOR 40A BOBINA 220VCA CONTATO AUXILIAR 1NA+1NF	85364900	PC
0791801	C2S-900791801	CONTATOR 50A BOBINA 220VCA CONTATO AUXILIAR 1NA+1NF	85364900	PC
0791901	C2S-900791901	CONTATOR 65A BOBINA 220VCA CONTATO AUXILIAR 1NA+1NF	85364900	PC
0792001	C2S-900792001	CONTATOR 80A BOBINA 220VCA CONTATO AUXILIAR 1NA+1NF	85364900	PC
0792101	C2S-900792101	CONTATOR 95A BOBINA 220VCA CONTATO AUXILIAR 1NA+1NF	85364900	PC



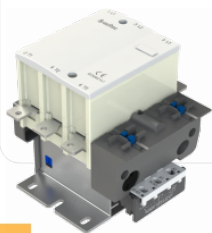

### Contatores



Código	Referência	Descrição	NCM	Unid
0003460	C2S-900003460	CONTATOR 115A BOBINA 220VCA	85364900	PC

0003461	C2S-900003461	CONTATOR 150A BOBINA 220VCA	85364900	PC
0003462	C2S-900003462	CONTATOR 185A BOBINA 220VCA	85364900	PC
0003463	C2S-900003463	CONTATOR 225A BOBINA 220VCA	85364900	PC
0003464	C2S-900003464	CONTATOR 265A BOBINA 220VCA	85364900	PC
0003494	C2S-900003494	CONTATOR 330A BOBINA 220VCA	85364900	PC
0860901	C2S-900860901	CONTATOR 400A BOBINA 220VCA	85364900	PC
0003495	C2S-900003495	CONTATOR 500A BOBINA 220VCA	85364900	PC
0003496	C2S-900003496	CONTATOR 630A BOBINA 220VCA	85364900	PC
0487201	C2S-900487201	CONTATOR 800A BOBINA 220VCA	85364900	PC

### Controladores Diversos

Código	Referência	Descrição	NCM	Unid
	1563401	C2S-901563401	Carregador de bateria inteligente 12V 2ah	85044010 CX
	1303901	C2S-901303901	CONTROLADOR PARA BITOLADOR DE MADEIRA	90318099 UN
	1265101	C2S-901265101	CONTROLADOR PARA GERADOR	85364900 UN
	1615401	C2S-901615401	Controlador para Partida e Gerenciamento de Gerador	85364900 UN

### Conector Perfurante para Derivação



Código	Referência	Descrição	NCM	Unid
1296001	C2S-901296001	CONECTOR PERFURANTE PRINCIPAL 0,75~6MM <sup>2</sup> E DERIVACAO 0,75~6MM <sup>2</sup>	85444900	UN
1296101	C2S-901296101	CONECTOR PERFURANTE PRINCIPAL 6~10MM <sup>2</sup> E DERIVACAO 1,5~6MM <sup>2</sup>	85444900	UN
1242301	C2S-901242301	CONECTOR PERFURANTE PRINCIPAL 1,5~25MM <sup>2</sup> E DERIVACAO 1,5~10MM <sup>2</sup>	85444900	UN
1242401	C2S-901242401	CONECTOR PERFURANTE PRINCIPAL 16~95MM <sup>2</sup> E DERIVACAO 1,5~10MM <sup>2</sup>	85444900	UN



1295901	C2S-901295901	CONECTOR PERFURANTE PRINCIPAL 16~95MM² E DERIVACAO 4~35MM²	85444900	UN
1242501	C2S-901242501	CONECTOR PERFURANTE PRINCIPAL 25~95MM² E DERIVACAO 25~95MM²	85444900	UN

### Disjuntor Fotovoltaico



Código	Referência	Descrição	NCM	Unid
1242601	C2S-901242601	DISJUNTOR FOTOVOLTAICO 10A 2 POLOS 500V	85362000	UN
1242701	C2S-901242701	DISJUNTOR FOTOVOLTAICO 16A 2 POLOS 500V	85362000	UN
1586801	C2S-901586801	DISJUNTOR FOTOVOLTAICO 20A 2 POLOS 500V	85362000	UN
1499201	C2S-901499201	DISJUNTOR FOTOVOLTAICO 10A 2 POLOS 1000V	85362000	UN
1499601	C2S-901499601	DISJUNTOR FOTOVOLTAICO 16A 2 POLOS 1000V	85362000	UN
1499701	C2S-901499701	DISJUNTOR FOTOVOLTAICO 20A 2 POLOS 1000V	85362000	UN
1499801	C2S-901499801	DISJUNTOR FOTOVOLTAICO 25A 2 POLOS 1000V	85362000	UN
1499901	C2S-901499901	DISJUNTOR FOTOVOLTAICO 32A 2 POLOS 1000V	85362000	UN
1310401	C2S-901310401	DISJUNTOR FOTOVOLTAICO 10A 4 POLOS 1000V	85362000	UN
1310501	C2S-901310501	DISJUNTOR FOTOVOLTAICO 16A 4 POLOS 1000V	85362000	UN
1310601	C2S-901310601	DISJUNTOR FOTOVOLTAICO 20A 4 POLOS 1000V	85362000	UN
1310701	C2S-901310701	DISJUNTOR FOTOVOLTAICO 25A 4 POLOS 1000V	85362000	UN
1310801	C2S-901310801	DISJUNTOR FOTOVOLTAICO 32A 4 POLOS 1000V	85362000	UN

### Pino Banana



Código	Referência	Descrição	NCM	Unid
1212001	C2S-901212001	PINO BANANA MACHO PRETO	85444900	UN
1182201	C2S-901182201	PINO BANANA MACHO AZUL	85444900	UN
1212101	C2S-901212101	PINO BANANA MACHO VERMELHO	85444900	UN
1212301	C2S-901212301	PINO BANANA MACHO VERDE	85444900	UN
1212201	C2S-901212201	PINO BANANA MACHO AMARELO	85444900	UN
0796501	C2S-900796501	PINO BANANA FEMEA PRETO	85444900	PC
1295701	C2S-901295701	PINO BANANA FEMEA AMARELO	85444900	PC
1295801	C2S-901295801	PINO BANANA FEMEA AZUL	85444900	PC
1295601	C2S-901295601	PINO BANANA FEMEA VERDE	85444900	PC
0796401	C2S-900796401	PINO BANANA FEMEA VERMELHO	85444900	PC
1415101	C2S-901415101	PINO BANANA TIPO DE ENCAIXE PRETO	85444900	UN
1415001	C2S-901415001	PINO BANANA TIPO DE ENCAIXE VERMELHO	85444900	UN
1415201	C2S-901415201	PINO BANANA TIPO DE ENCAIXE AMARELO	85444900	UN
1415401	C2S-901415401	PINO BANANA TIPO DE ENCAIXE AZUL	85444900	UN
1414501	C2S-901414501	PINO BANANA TIPO JACARE VERMELHO	85444900	UN
1414701	C2S-901414701	PINO BANANA TIPO JACARE AMARELO	85444900	UN
1414901	C2S-901414901	PINO BANANA TIPO JACARE AZUL	85444900	UN

### Fixador Autoadesivo



Código	Referência	Descrição	NCM	Unid
1202001	C2S-901202001	FIXADOR AUTOADESIVO DIAMETRO 5MM	85389090	UN
1202101	C2S-901202101	FIXADOR AUTOADESIVO DIAMETRO 7MM	85389090	UN
1202201	C2S-901202201	FIXADOR AUTOADESIVO DIAMETRO 12MM	85389090	UN
1202301	C2S-901202301	FIXADOR AUTOADESIVO DIAMETRO 17MM	85389090	UN

### BOTOEIRA DE COMANDO



Código	Referência	Descrição	NCM	Unid
1144801	C2S-901144801	BOTOEIRA DE PULSO 3A LIGA/DESLIGA EM CAIXA PLASTICA	85365090	UN
1144901	C2S-901144901	BOTOEIRA DE PULSO 3A PARA REVERSORA EM CAIXA PLASTICA	85365090	UN

### Abraçadeira com Clip de Fixação



Código	Referência	Descrição	NCM	Unid
1761601	C2S-901761601	ABRACADEIRA DE NYLON 2,5X100MM COM CLIP DE FIXACAO PACOTE COM 100PÇ	39235000	UN
1201801	C2S-901201801	ABRACADEIRA DE NYLON 3,2X120MM COM CLIP DE FIXACAO PACOTE COM 100PÇ	39235000	UN
1201901	C2S-901201901	ABRACADEIRA DE NYLON 3,6X150MM COM CLIP DE FIXACAO PACOTE COM 100PÇ	39235000	UN

### Chave de Transferência

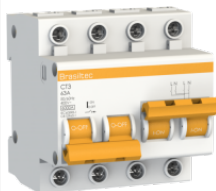

Código	Referência	Descrição	NCM	Unid
1878601	C2S-901878601	Chave de Transferência Manual 63A 2 Polos	85362000	UN
1878701	C2S-901878701	Chave de Transferência Manual 63A 3 Polos	85362000	UN
1185101	C2S-901185101	Chave de Transferência Manual 63A 2 Polos	85362000	UN
1185001	C2S-901185001	Chave de Transferência Manual 63A 1 Polo	85362000	UN

### Tomadas Multivias



Código	Referência	Descrição	NCM	Unid
1210701	C2S-901210701	TOMADA 2 VIAS	85366990	UN
1210801	C2S-901210801	TOMADA 3 VIAS	85366990	UN
1210901	C2S-901210901	TOMADA 4 VIAS	85366990	UN
1211001	C2S-901211001	TOMADA 5 VIAS	85366990	UN
1211101	C2S-901211101	TOMADA 6 VIAS	85366990	UN
1211201	C2S-901211201	TOMADA 8 VIAS	85366990	UN
1211301	C2S-901211301	TOMADA 10 VIAS	85366990	UN

## CAPACITORES DE PARTIDA (ELETROLITICO)



Código	Referência	Descrição	NCM	Unid
1010501	C2S-901010501	CAPACITOR DE PARTIDA 108/130UF 110VCA 50/60HZ	85321000	PC
1011801	C2S-901011801	CAPACITOR DE PARTIDA 108/130UF 220VCA 50/60HZ	85321000	PC
1010601	C2S-901010601	CAPACITOR DE PARTIDA 124/149UF 110VCA 50/60HZ	85321000	PC
1011901	C2S-901011901	CAPACITOR DE PARTIDA 124/149UF 220VCA 50/60HZ	85321000	PC
1010701	C2S-901010701	CAPACITOR DE PARTIDA 130/156UF 110VCA 50/60HZ	85321000	PC
1012001	C2S-901012001	CAPACITOR DE PARTIDA 130/156UF 220VCA 50/60HZ	85321000	PC
1010801	C2S-901010801	CAPACITOR DE PARTIDA 145/175UF 110VCA 50/60HZ	85321000	PC
1012101	C2S-901012101	CAPACITOR DE PARTIDA 145/175UF 220VCA 50/60HZ	85321000	PC
1010901	C2S-901010901	CAPACITOR DE PARTIDA 161/193UF 110VCA 50/60HZ	85321000	PC
1012201	C2S-901012201	CAPACITOR DE PARTIDA 161/193UF 220VCA 50/60HZ	85321000	PC
1011001	C2S-901011001	CAPACITOR DE PARTIDA 189/227UF 110VCA 50/60HZ	85321000	PC
1012301	C2S-901012301	CAPACITOR DE PARTIDA 189/227UF 220VCA 50/60HZ	85321000	PC
1011101	C2S-901011101	CAPACITOR DE PARTIDA 216/259UF 110VCA 50/60HZ	85321000	PC
1012401	C2S-901012401	CAPACITOR DE PARTIDA 216/259UF 220VCA 50/60HZ	85321000	PC
1011201	C2S-901011201	CAPACITOR DE PARTIDA 243/292UF 110VCA 50/60HZ	85321000	PC
1012501	C2S-901012501	CAPACITOR DE PARTIDA 243/292UF 220VCA 50/60HZ	85321000	PC
1011301	C2S-901011301	CAPACITOR DE PARTIDA 270/324UF 110VCA 50/60HZ	85321000	PC
1012601	C2S-901012601	CAPACITOR DE PARTIDA 270/324UF 220VCA 50/60HZ	85321000	PC
1011401	C2S-901011401	CAPACITOR DE PARTIDA 324/389UF 110VCA 50/60HZ	85321000	PC
1012701	C2S-901012701	CAPACITOR DE PARTIDA 324/389UF 220VCA 50/60HZ	85321000	PC
1011501	C2S-901011501	CAPACITOR DE PARTIDA 338/414UF 110VCA 50/60HZ	85321000	PC
1012801	C2S-901012801	CAPACITOR DE PARTIDA 338/414UF 220VCA 50/60HZ	85321000	PC
1011601	C2S-901011601	CAPACITOR DE PARTIDA 378/454UF 110VCA 50/60HZ	85321000	PC
1888201	C2S-901888201	CAPACITOR DE PARTIDA 540/608UF 110VCA 50/60HZ	85321000	PC
1012901	C2S-901012901	CAPACITOR DE PARTIDA 378/454UF 220VCA 50/60HZ	85321000	PC
1011701	C2S-901011701	CAPACITOR DE PARTIDA 400/480UF 110VCA 50/60HZ	85321000	PC
1013001	C2S-901013001	CAPACITOR DE PARTIDA 400/480UF 220VCA 50/60HZ	85321000	PC

## Tomada Multipolar 16A



Código	Referência	Descrição	NCM	Unid
1013601	C2S-901013601	TOMADA MULTIPOLAR 6 PINOS 16A	85366990	UN
1013701	C2S-901013701	TOMADA MULTIPOLAR 10 PINOS 16A	85366990	UN
1013801	C2S-901013801	TOMADA MULTIPOLAR 16 PINOS 16A	85366990	UN
1013901	C2S-901013901	TOMADA MULTIPOLAR 24 PINOS 16A	85366990	UN
1014001	C2S-901014001	TOMADA MULTIPOLAR 32 PINOS 16A	85366990	UN

### Relé Acoplador Base Larga 42mm



Código	Referência	Descrição	NCM	Unid
1844501	C2S-901844501	Base para Rele	85364900	UN
1844801	C2S-901844801	Rele 10A 220Vca e 3 Contatos Reversiveis	85364900	UN
1844701	C2S-901844701	Rele 10A 24Vcc e 3 Contatos Reversiveis	85364900	UN
1844601	C2S-901844601	Rele 10A 12Vcc e 3 Contatos Reversiveis	85364900	UN
1147201	C2S-901147201	RELE ACOPLADOR (BASE+RELÉ) 10A 12VCC E 3 CONTATOS REVERSIVEIS	85364900	UN
1147301	C2S-901147301	RELE ACOPLADOR (BASE+RELÉ) 10A 24VCC E 3 CONTATOS REVERSIVEIS	85364900	UN
1147401	C2S-901147401	RELE ACOPLADOR (BASE+RELÉ) 10A 220VCA E 3 CONTATOS REVERSIVEIS	85364900	UN

### Relé Acoplador Base Larga 15mm



Código	Referência	Descrição	NCM	Unid
1309801	C2S-901309801	MODULO DE LED PARA ACOPLADOR RA3-XXXX	85389090	UN
1844401	C2S-901844401	Base para Rele	85389090	UN
1343001	C2S-901343001	RELE 8A 12VCC E 1 CONTATO REVERSIVEL	85364900	UN
1343101	C2S-901343101	RELE 8A 24VCC E 1 CONTATO REVERSIVEL	85364900	UN
1104401	C2S-901104401	RELE 8A 12VCC E 2 CONTATOS REVERSIVEIS	85364900	UN
1104501	C2S-901104501	RELE 8A 24VCC E 2 CONTATOS REVERSIVEIS	85364900	UN
1342901	C2S-901342901	RELE ACOPLADOR (BASE+RELÉ) 8A 24VCC E 1 CONTATO REVERSIVEL	85364900	UN
1105501	C2S-901105501	RELE ACOPLADOR (BASE+RELÉ) 8A 24VCC E 2 CONTATOS REVERSIVEIS	85364900	UN
1342801	C2S-901342801	RELE ACOPLADOR (BASE+RELÉ) 8A 12VCC E 1 CONTATO REVERSIVEL	85364900	UN
1104301	C2S-901104301	RELE ACOPLADOR (BASE+RELÉ) 8A 12VCC E 2 CONTATOS REVERSIVEIS	85364900	UN



### Relé Acoplador Base Larga 29mm





Código	Referência	Descrição	NCM	Unid
1104701	C2S-901104701	RELE ACOPLADOR (BASE+RELÉ) 5A 12VCC E 2 CONTATOS REVERSIVEIS	85364900	UN
1104801	C2S-901104801	RELE ACOPLADOR (BASE+RELÉ) 5A 24VCC E 2 CONTATOS REVERSIVEIS	85364900	UN
1104901	C2S-901104901	RELE ACOPLADOR (BASE+RELÉ) 5A 220VCA E 2 CONTATOS REVERSIVEIS	85364900	UN
1146701	C2S-901146701	RELE ACOPLADOR (BASE+RELÉ) 5A 12VCC E 4 CONTATOS REVERSIVEIS	85364900	UN
1146801	C2S-901146801	RELE ACOPLADOR (BASE+RELÉ) 5A 24VCC E 4 CONTATOS REVERSIVEIS	85364900	UN
1146901	C2S-901146901	RELE ACOPLADOR (BASE+RELÉ) 5A 220VCA E 4 CONTATOS REVERSIVEIS	85364900	UN
1845201	C2S-901845201	Rele 5A 12Vcc 2 Contatos Reversiveis	85364900	UN
1845401	C2S-901845401	Rele 5A 24Vcc 2 Contatos Reversiveis	85364900	UN
1845601	C2S-901845601	Rele 5A 220Vca 2 Contatos Reversiveis	85364900	UN
1845301	C2S-901845301	Rele 5A 12Vcc 4 Contatos Reversiveis	85364900	UN
1845501	C2S-901845501	Rele 5A 24Vcc 4 Contatos Reversiveis	85364900	UN
1845701	C2S-901845701	Rele 5A 220Vca 4 Contatos Reversiveis	85364900	UN
1845001	C2S-901845001	Base para Rele 2 Contatos	85364900	UN

1845101 C2S-901845101 Base para Rele 4 Contatos 85364900 UN

### Segmento Solar

Código	Referência	Descrição	NCM	Unid
	1322701 C2S-901322701	Chave Rotativa Fotovoltaica 32A 1200VCC	85365090	UN
	1736301 C2S-901736301	CHAVE ROTATIVA FOTOVOLTAICA 32A 1200VCC	85365090	UN
	0822701 C2S-900822701	CONECTOR MC4 PARA PAINEL SOLAR	85444900	UN
	1250401 C2S-901250401	CONECTOR MC4 EM Y	85359090	UN
	1307701 C2S-901307701	CHAVE PARA CONECTOR MC4 (PRECO PARA 1PC)	85389090	UN

### Chaves e Sensores de Segurança

Código	Referência	Descrição	NCM	Unid
	1045501 C2S-901045501	Chave de Segurança Contatos de Ruptura Positiva com 1NA + 1NF	85365090	PC
	1132801 C2S-901132801	Sensor de Segurança 2NF para NR12	85365090	PC

	0603801	C2S-900603801	Chave de Seguranca Contatos de Ruptura Positiva com 2NF	85365090	PC
	1847601	C2S-901847601	Chave de Seguranca Operada por Lingueta com Solenoide 24V e 2nf/1na + 2nf	85364900	UN
	0809801	C2S-900809801	Atuador 90° Fixo para Chaves de Seguranca	85389090	PC
	1848001	C2S-901848001	Atuador para Chave de Seguranca - Ângulo Ajustável Horizontal e vertical	85389090	UN
	0707001	C2S-900707001	Atuador 90° Ajustavel para Chaves de Seguranca	85389090	PC
	1847901	C2S-901847901	Atuador para Chave de Seguranca - Ângulo ajustável montagem vertical	85389090	UN
	1494901	C2S-901494901	Atuador Reto para Chaves de Segurança	85389090	PC
	0902301	C2S-900902301	Chave de Seguranca Operada por Lingueta com Solenoide 24V e 2nf + 1nf e 1na de porta	85364900	UN
	0902601	C2S-900902601	Atuador 90° Fixo para Chaves de Seguranca	85389090	UN

## Tubo Expansível



Código	Referência	Descrição	NCM	Unid
0984401	C2S-900984401	Tubo Expansível Diâmetro 5mm (1 metro)	39174090	UN
1201101	C2S-901201101	Tubo Expansível Diâmetro 10mm (1 metro)	39174090	UN
1201201	C2S-901201201	Tubo Expansível Diâmetro 12mm (1 metro)	39174090	UN
1201301	C2S-901201301	Tubo Expansível Diâmetro 15mm (1 metro)	39174090	UN
1201401	C2S-901201401	Tubo Expansível Diâmetro 20mm (1 metro)	39174090	UN
1201501	C2S-901201501	Tubo Expansível Diâmetro 30mm (1 metro)	39174090	UN

## CLP (Controlador Lógico Programável) e Expansões



Código	Referência	Descrição	NCM	Unid
0838301	C2S-900838301	CLP 8 ENTRADAS DIGITAIS E 8 SAIDAS A RELE ALIMENTACAO 24VCC	85364900	UN
0838401	C2S-900838401	CLP 8 ENTRADAS DIGITAIS E 8 SAIDAS A TRANSISTOR ALIMENTACAO 24VCC	85371020	UN
0838501	C2S-900838501	CLP 8 ENTRADAS DIGITAIS E 8 SAIDAS A TRANSISTOR ALIMENTACAO 24VCC - ELITE	85371020	UN
0838201	C2S-900838201	ADAPTADOR PARA PROGRAMACAO CLP MODELO HCA	85389090	UN
0839101	C2S-900839101	EXPANSAO 8 ENTRADAS DIGITAIS	85364900	UN
0838601	C2S-900838601	EXPANSAO 16 ENTRADAS DIGITAIS	85364900	UN
0839201	C2S-900839201	EXPANSAO 8 SAIDAS A RELE	85364900	UN
0839301	C2S-900839301	EXPANSAO 8 SAIDAS A TRANSISTOR	85364900	UN
0838701	C2S-900838701	EXPANSAO 16 SAIDAS A RELE	85364900	UN
0838801	C2S-900838801	EXPANSAO 16 SAIDAS A TRANSISTOR	85364900	UN
0839401	C2S-900839401	EXPANSAO 4 ENTRADAS E 4 SAIDAS A RELE	85364900	UN
0839501	C2S-900839501	EXPANSAO 4 ENTRADAS E 4 SAIDAS A TRANSISTOR	85364900	UN
0838901	C2S-900838901	EXPANSAO 8 ENTRADAS E 8 SAIDAS A RELE	85364900	UN
0839001	C2S-900839001	EXPANSAO 8 ENTRADAS E 8 SAIDAS A TRANSISTOR	85364900	UN
0839601	C2S-900839601	EXPANSAO 4 ENTRADAS ANALOGICAS  -10V~+10VDC - ~20MA ~+20MA - 4~20MA	85364900	UN
1372001	C2S-901372001	EXPANSAO 4 ENTRADAS PARA PT100 DE -50~250°C	85364900	UN
0839801	C2S-900839801	EXPANSAO 4 ENTRADAS PARA PT100 DE -100~600°C	85364900	UN
0839901	C2S-900839901	EXPANSAO 4 ENTRADAS PARA SENSOR J DE -100~600°C OU K DE -100~1200°C	85364900	UN
0839701	C2S-900839701	EXPANSAO 4 SAIDAS ANALOGICAS  -10V~+10VDC - 0~20MA - 4~20MA	85364900	UN
0840001	C2S-900840001	EXPANSAO SERIAL RS485	85364900	UN

## IHM Touch Screen



Código	Referência	Descrição	NCM	Unid
1188001	C2S-901188001	IHM Touch Screen 7	90318099	UN
1188101	C2S-901188101	IHM Touch Screen 7 com Ethernet	90318099	UN

1188201	C2S-901188201	IHM Touch Screen 10 com Ethernet	90318099	UN
1188301	C2S-901188301	Cabo de Conexao para IHM da Serie 1 com CLP da Serie 1	85444900	UN

### Contatores com Bobina em 24Vcc



Código	Referência	Descrição	NCM	Unid
0476701	C2S-900476701	CONTATOR 12A BOBINA 24VCC CONTATO AUXILIAR 1NA	85364900	PC
0671901	C2S-900671901	CONTATOR 18A BOBINA 24VCC CONTATO AUXILIAR 1NA	85364900	PC
0595001	C2S-900595001	CONTATOR 25A BOBINA 24VCC CONTATO AUXILIAR 1NA	85364900	PC
0595101	C2S-900595101	CONTATOR 32A BOBINA 24VCC CONTATO AUXILIAR 1NA	85364900	PC

### Contatores com Bobina em 12Vcc



Código	Referência	Descrição	NCM	Unid
0672201	C2S-900672201	CONTATOR 12A BOBINA 12VCC CONTATO AUXILIAR 1NA	85364900	PC
0672301	C2S-900672301	CONTATOR 18A BOBINA 12VCC CONTATO AUXILIAR 1NA	85364900	PC
0672401	C2S-900672401	CONTATOR 25A BOBINA 12VCC CONTATO AUXILIAR 1NA	85364900	PC
0672501	C2S-900672501	CONTATOR 32A BOBINA 12VCC CONTATO AUXILIAR 1NA	85364900	PC

### Contatores Para Capacitores Contatos Prata/Cádmio



Código	Referência	Descrição	NCM	Unid
0742301	C2S-900742301	CONTATOR 12A PARA CAPACITORES BOBINA 220VCA  3KVAR TRIF 220 - 5KVAR TRIF 380 - 6KVAR TRIF 440	85364900	UN
0742501	C2S-900742501	CONTATOR 18A PARA CAPACITORES BOBINA 220VCA  5KVAR TRIF 220 - 10KVAR TRIF 380 - 12KVAR TRIF 440	85364900	PC
0742601	C2S-900742601	CONTATOR 25A PARA CAPACITORES BOBINA 220VCA  7,5KVAR TRIF 220 - 15KVAR TRIF 380 - 17,5KVAR TRIF 440	85364900	UN
0742701	C2S-900742701	CONTATOR 32A PARA CAPACITORES BOBINA 220VCA  10KVAR TRIF 220 - 20KVAR TRIF 380 - 22,5KVAR TRIF 440	85364900	UN
0742801	C2S-900742801	CONTATOR 40A PARA CAPACITORES BOBINA 220VCA  12KVAR TRIF 220 - 22,5KVAR TRIF 380 - 25KVAR TRIF 440	85364900	PC
0742901	C2S-900742901	CONTATOR 50A PARA CAPACITORES BOBINA 220VCA  14KVAR TRIF 220 - 25KVAR TRIF 380 - 27,5KVAR TRIF 440	85364900	PC
0743001	C2S-900743001	CONTATOR 65A PARA CAPACITORES BOBINA 220VCA  15KVAR TRIF 220 - 30KVAR TRIF 380 - 32KVAR TRIF 440	85364900	PC
0743101	C2S-900743101	CONTATOR 80A PARA CAPACITORES BOBINA 220VCA  20KVAR TRIF 220 - 35KVAR TRIF 380 - 40KVAR TRIF 440	85364900	PC
0743201	C2S-900743201	CONTATOR 95A PARA CAPACITORES BOBINA 220VCA  30KVAR TRIF 220 - 45KVAR TRIF 380 - 50KVAR TRIF 440	85364900	PC

### Contatores Para Capacitores Contatos Prata/Tungstênio



Código	Referência	Descrição	NCM	Unid
0743301	C2S-900743301	CONTATOR 12A PARA CAPACITORES BOBINA 220VCA  3KVAR TRIF 220 - 5KVAR TRIF 380 - 6KVAR TRIF 440	85364900	PC



0743401	C2S-900743401	CONTATOR 18A PARA CAPACITORES BOBINA 220VCA  5KVAR TRIF 220 - 10KVAR TRIF 380 - 12KVAR TRIF 440	85364900	PC
0743501	C2S-900743501	CONTATOR 25A PARA CAPACITORES BOBINA 220VCA  7,5KVAR TRIF 220 - 15KVAR TRIF 380 - 17,5KVAR TRIF 440	85364900	UN
0743601	C2S-900743601	CONTATOR 32A PARA CAPACITORES BOBINA 220VCA  10KVAR TRIF 220 - 20KVAR TRIF 380 - 22,5KVAR TRIF 440	85364900	UN
0743701	C2S-900743701	CONTATOR 40A PARA CAPACITORES BOBINA 220VCA  12KVAR TRIF 220 - 22,5KVAR TRIF 380 - 25KVAR TRIF 440	85364900	UN
0743801	C2S-900743801	CONTATOR 50A PARA CAPACITORES BOBINA 220VCA  14KVAR TRIF 220 - 25KVAR TRIF 380 - 27,5KVAR TRIF 440	85364900	UN
0743901	C2S-900743901	CONTATOR 65A PARA CAPACITORES BOBINA 220VCA  15KVAR TRIF 220 - 30KVAR TRIF 380 - 32KVAR TRIF 440	85364900	UN
0744001	C2S-900744001	CONTATOR 80A PARA CAPACITORES BOBINA 220VCA  20KVAR TRIF 220 - 35KVAR TRIF 380 - 40KVAR TRIF 440	85364900	UN
0744101	C2S-900744101	CONTATOR 95A PARA CAPACITORES BOBINA 220VCA  30KVAR TRIF 220 - 45KVAR TRIF 380 - 50KVAR TRIF 440	85364900	UN

### Contatores (Bobina Pode Ser: 24Vca, 110Vca, 220Vca, 254Vca, 380Vca OU 440Vca)



Código	Referência	Descrição	NCM	Unid
0857901	C2S-900857901	CONTATOR MINI 12A BOBINA 24VCA 4NA	85364900	PC
1938401	C2S-901938401	CONTATOR MINI 12A BOBINA 42VCA 4NA	85364900	PC
0858001	C2S-900858001	CONTATOR MINI 12A BOBINA 48VCA 4NA	85364900	PC
0858101	C2S-900858101	CONTATOR MINI 12A BOBINA 110VCA 4NA	85364900	PC
0003793	C2S-900003793	CONTATOR MINI 12A BOBINA 220VCA 4NA	85364900	PC
1182301	C2S-901182301	CONTATOR MINI 12A BOBINA 254VCA 4NA	85364900	PC
0858201	C2S-900858201	CONTATOR MINI 12A BOBINA 380VCA 4NA	85364900	PC
0857501	C2S-900857501	CONTATOR MINI 12A BOBINA 24VCA 3NA+1NF	85364900	PC
1938501	C2S-901938501	CONTATOR MINI 12A BOBINA 42VCA 3NA+1NF	85364900	PC
0857601	C2S-900857601	CONTATOR MINI 12A BOBINA 48VCA 3NA+1NF	85364900	PC
0857701	C2S-900857701	CONTATOR MINI 12A BOBINA 110VCA 3NA+1NF	85364900	PC
0003507	C2S-900003507	CONTATOR MINI 12A BOBINA 220VCA 3NA+1NF	85364900	PC
1305001	C2S-901305001	CONTATOR MINI 12A BOBINA 254VCA 3NA+1NF	85364900	PC
0857801	C2S-900857801	CONTATOR MINI 12A BOBINA 380VCA 3NA+1NF	85364900	PC
0857101	C2S-900857101	CONTATOR MINI 12A BOBINA 24VCA 2NA+2NF	85364900	PC
0857201	C2S-900857201	CONTATOR MINI 12A BOBINA 48VCA 2NA+2NF	85364900	PC
0857301	C2S-900857301	CONTATOR MINI 12A BOBINA 110VCA 2NA+2NF	85364900	PC
0003508	C2S-900003508	CONTATOR MINI 12A BOBINA 220VCA 2NA+2NF	85364900	PC
0857401	C2S-900857401	CONTATOR MINI 12A BOBINA 380VCA 2NA+2NF	85364900	PC

### Contatores com Bobina Em 24Vcc



Código	Referência	Descrição	NCM	Unid
0679901	C2S-900679901	CONTATOR MINI 12A BOBINA 24VCC 4NA	85364900	PC
0753201	C2S-900753201	CONTATOR MINI 12A BOBINA 24VCC 3NA+1NF	85364900	PC

0753101 C2S-900753101 CONTATOR MINI 12A BOBINA 24VCC 2NA+2NF

85364900 PC

**Contatores Modular**

Código	Referência	Descrição	NCM	Unid
1724901	C2S-901724901	Contator Modular 25A Bobina 24Vca 2na	85364900	PC
1724801	C2S-901724801	Contator Modular 25A Bobina 24Vca 2nf	85364900	PC
1726001	C2S-901726001	Contator Modular 25A Bobina 24Vca 2na+2nf	85364900	PC
1725501	C2S-901725501	Contator Modular 25A Bobina 24Vca 4na	85364900	PC
1725401	C2S-901725401	Contator Modular 25A Bobina 24Vca 4nf	85364900	PC
1726101	C2S-901726101	Contator Modular 25A Bobina 24Vca 3na+1nf	85364900	PC
0629701	C2S-900629701	Contator Modular 25A Bobina 220Vca 2na	85364900	PC
1724701	C2S-901724701	Contator Modular 25A Bobina 220Vca 2nf	85364900	PC
0629901	C2S-900629901	Contator Modular 25A Bobina 220Vca 4na	85364900	PC
1725301	C2S-901725301	Contator Modular 25A Bobina 220Vca 4nf	85364900	PC
1726201	C2S-901726201	Contator Modular 25A Bobina 220Vca 3na+1nf	85364900	PC
1725201	C2S-901725201	Contator Modular 63A Bobina 24Vca 2na	85364900	PC
1725101	C2S-901725101	Contator Modular 63A Bobina 24Vca 2nf	85364900	PC
1725901	C2S-901725901	Contator Modular 63A Bobina 24Vca 2na+2nf	85364900	PC
1725801	C2S-901725801	Contator Modular 63A Bobina 24Vca 4na	85364900	PC
1725701	C2S-901725701	Contator Modular 63A Bobina 24Vca 4nf	85364900	PC
1726301	C2S-901726301	Contator Modular 63A Bobina 24Vca 3na+1nf	85364900	PC
0629801	C2S-900629801	Contator Modular 63A Bobina 220Vca 2na	85364900	PC
1725001	C2S-901725001	Contator Modular 63A Bobina 220Vca 2nf	85364900	PC
1298001	C2S-901298001	Contator Modular 63A Bobina 220Vca 2na+2nf	85364900	UN
0630001	C2S-900630001	Contator Modular 63A Bobina 220Vca 4na	85364900	PC
1725601	C2S-901725601	Contator Modular 63A Bobina 220Vca 4nf	85364900	PC
1726401	C2S-901726401	Contator Modular 63A Bobina 220Vca 3na+1nf	85364900	PC

**Relé de Sobrecarga para Contatores**

Código	Referência	Descrição	NCM	Unid
0003360	C2S-900003360	Relé de Sobrecarga 0,63-1A para Contatores de 09A até 32A	85364900	PC
0003361	C2S-900003361	Relé de Sobrecarga 1-1,6A para Contatores de 09A até 32A	85364900	PC
0003362	C2S-900003362	Relé de Sobrecarga 1,6-2,5A para Contatores de 09A até 32A	85364900	PC
0003363	C2S-900003363	Relé de Sobrecarga 2,5-4A para Contatores de 09A até 32A	85364900	PC
0003364	C2S-900003364	Relé de Sobrecarga 4-6A para Contatores de 09A até 32A	85364900	PC
0003385	C2S-900003385	Relé de Sobrecarga 5,5-8A para Contatores de 09A até 32A	85364900	PC
0003353	C2S-900003353	Relé de Sobrecarga 7-10A para Contatores de 09A até 32A	85364900	PC
0003354	C2S-900003354	Relé de Sobrecarga 9-13A para Contatores de 09A até 32A	85364900	PC
0003355	C2S-900003355	Relé de Sobrecarga 12-18A para Contatores de 09A até 32A	85364900	PC

0003356	C2S-900003356	Rele de Sobrecarga 17-25A para Contatores de 09A até 32A	85364900	PC
0734901	C2S-900734901	Rele de Sobrecarga 23-32A para Contatores de 09A até 32A	85364900	PC
0003388	C2S-900003388	Rele de Sobrecarga 23-32A para Contator 32A	85364900	PC
0003357	C2S-900003357	Rele de Sobrecarga 17-25A para Contatores de 40A até 95A	85364900	PC
0003358	C2S-900003358	Rele de Sobrecarga 23-32A para Contatores de 40A até 95A	85364900	PC
0003359	C2S-900003359	Rele de Sobrecarga 30-40A para Contatores de 40A até 95A	85364900	PC
0003446	C2S-900003446	Rele de Sobrecarga 37-50A para Contatores de 40A até 95A	85364900	PC
0003497	C2S-900003497	Rele de Sobrecarga 48-65A para Contatores de 40A até 95A	85364900	PC
0003498	C2S-900003498	Rele de Sobrecarga 55-70A para Contatores de 40A até 95A	85364900	PC
0003499	C2S-900003499	Rele de Sobrecarga 63-80A para Contatores de 40A até 95A	85364900	PC
0579101	C2S-900579101	Rele de Sobrecarga 80-93A para Contatores de 40A até 95A	85364900	PC

### Relé de Sobrecarga para Contatores

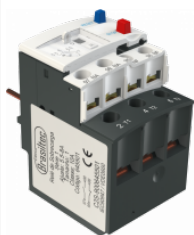

Código	Referência	Descrição	NCM	Unid
0645001	C2S-900645001	Rele de Sobrecarga 0,63-1A para Contatores de 09A até 32A	85364900	PC
0645101	C2S-900645101	Rele de Sobrecarga 1-1,6A para Contatores de 09A até 32A	85364900	PC
0645201	C2S-900645201	Rele de Sobrecarga 1,6-2,5A para Contatores de 09A até 32A	85364900	PC
0645301	C2S-900645301	Rele de Sobrecarga 2,5-4A para Contatores de 09A até 32A	85364900	PC
0645401	C2S-900645401	Rele de Sobrecarga 4-6A para Contatores de 09A até 32A	85364900	PC
0645501	C2S-900645501	Rele de Sobrecarga 5,5-8A para Contatores de 09A até 32A	85364900	PC
0645601	C2S-900645601	Rele de Sobrecarga 7-10A para Contatores de 09A até 32A	85364900	PC
0645701	C2S-900645701	Rele de Sobrecarga 9-13A para Contatores de 09A até 32A	85364900	PC
0645801	C2S-900645801	Rele de Sobrecarga 12-18A para Contatores de 09A até 32A	85364900	PC
0645901	C2S-900645901	Rele de Sobrecarga 16-24A para Contatores de 09A até 32A	85364900	PC
0792801	C2S-900792801	Rele de Sobrecarga 17-25A para Contatores de 40A até 95A	85364900	PC
0792701	C2S-900792701	Rele de Sobrecarga 23-32A para Contatores de 40A até 95A	85364900	PC
0792901	C2S-900792901	Rele de Sobrecarga 30-40A para Contatores de 40A até 95A	85364900	PC
0793001	C2S-900793001	Rele de Sobrecarga 37-50A para Contatores de 40A até 95A	85364900	PC
0793101	C2S-900793101	Rele de Sobrecarga 48-65A para Contatores de 40A até 95A	85364900	PC
0793201	C2S-900793201	Rele de Sobrecarga 55-70A para Contatores de 40A até 95A	85364900	PC
0793301	C2S-900793301	Rele de Sobrecarga 63-80A para Contatores de 40A até 95A	85364900	PC
0793401	C2S-900793401	Rele de Sobrecarga 80-93A para Contatores de 40A até 95A	85364900	PC

### Relé de Sobrecarga Eletrônico



Código	Referência	Descrição	NCM	Unid
1331101	C2S-901331101	RELE DE SOBRECARGA ELETRONICO MEDICAO EM 1 FASE AJUSTE 10A ATE 100A	85364900	PC
1735801	C2S-901735801	Rele de Sobrecarga Eletronico Ajuste 1~100A	85364900	UN
1331201	C2S-901331201	RELE DE SOBRECARGA ELETRONICO MEDICAO EM 1 FASE AJUSTE 20A ATE 200A	85364900	PC
1735901	C2S-901735901	Rele de Sobrecarga Eletronico Ajuste 100~400A	85364900	UN

1331301	C2S-901331301	RELE DE SOBRECARGA ELETRONICO MEDICAO EM 1 FASE AJUSTE 30A ATE 300A	85364900	PC
1331401	C2S-901331401	RELE DE SOBRECARGA ELETRONICO MEDICAO EM 1 FASE AJUSTE 40A ATE 400A	85364900	PC
1331501	C2S-901331501	RELE DE SOBRECARGA ELETRONICO MEDICAO EM 1 FASE AJUSTE 50A ATE 500A	85364900	PC
1331601	C2S-901331601	RELE DE SOBRECARGA ELETRONICO MEDICAO EM 1 FASE AJUSTE 60A ATE 600A	85364900	PC

### Suporte de Trilho para Relé de Sobrecarga

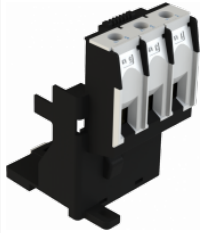

Código	Referência	Descrição	NCM	Unid
0616501	C2S-900616501	Suporte de Trilho para Relé de Sobrecarga	85389090	PC
0616601	C2S-900616601	Suporte de Trilho para Relé de Sobrecarga	85389090	PC
0616701	C2S-900616701	Suporte de Trilho para Relé de Sobrecarga	85389090	PC
1103901	C2S-901103901	Suporte de Trilho para Relés de Sobrecarga da Série 1 e Tamanho 1	85389090	PC

### Bobinas para Contatores

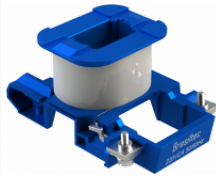

Código	Referência	Descrição	NCM	Unid
0003511	C2S-900003511	Bobina 24VCA para Contatores de 09A até 18A	85045000	PC
0643801	C2S-900643801	Bobina 42VCA para Contatores de 09A até 18A	85045000	PC
0644101	C2S-900644101	Bobina 48VCA para Contatores de 09A até 18A	85045000	PC
0003706	C2S-900003706	Bobina 110VCA para Contatores de 09A até 18A	85045000	PC
0003513	C2S-900003513	Bobina 220VCA para Contatores de 09A até 18A	85045000	PC
0003709	C2S-900003709	Bobina 254VCA para Contatores de 09A até 18A	85045000	PC
0003512	C2S-900003512	Bobina 380VCA para Contatores de 09A até 18A	85045000	PC
0003514	C2S-900003514	Bobina 440VCA para Contatores de 09A até 18A	85045000	PC
0003516	C2S-900003516	Bobina 24VCA para Contatores de 25A e 32A	85045000	PC
0643901	C2S-900643901	Bobina 42VCA para Contatores de 25A e 32A	85045000	PC
0644201	C2S-900644201	Bobina 48VCA para Contatores de 25A e 32A	85045000	PC
0003707	C2S-900003707	Bobina 110VCA para Contatores de 25A e 32A	85045000	PC
0003515	C2S-900003515	Bobina 220VCA para Contatores de 25A e 32A	85045000	PC
0003710	C2S-900003710	Bobina 254VCA para Contatores de 25A e 32A	85045000	PC
0003517	C2S-900003517	Bobina 380VCA para Contatores de 25A e 32A	85045000	PC
0003518	C2S-900003518	Bobina 440VCA para Contatores de 25A e 32A	85045000	PC
0003520	C2S-900003520	Bobina 24VCA para Contatores de 40A até 95A	85045000	PC
0644001	C2S-900644001	Bobina 42VCA para Contatores de 40A até 95A	85045000	PC
0644301	C2S-900644301	Bobina 48VCA para Contatores de 40A até 95A	85045000	PC
0003708	C2S-900003708	Bobina 110VCA para Contatores de 40A até 95A	85045000	PC
0003519	C2S-900003519	Bobina 220VCA para Contatores de 40A até 95A	85045000	PC
0003711	C2S-900003711	Bobina 254VCA para Contatores de 40A até 95A	85045000	PC
0003521	C2S-900003521	Bobina 380VCA para Contatores de 40A até 95A	85045000	PC
0003522	C2S-900003522	Bobina 440VCA para Contatores de 40A até 95A	85045000	PC

## BOBINAS CORRENTE CONTÍNUA PARA CONTADORES CB2



Código	Referência	Descrição	NCM	Unid
0837401	C2S-900837401	BOBINA 12VCC PARA CONTADOR CJX2-P12 ATÉ CJX2-P18	85045000	UN
0837601	C2S-900837601	BOBINA 12VCC PARA CONTADOR CJX2-P25 ATÉ CJX2-P32	85045000	UN
0837501	C2S-900837501	BOBINA 24VCC PARA CONTADOR CJX2-P12 ATÉ CJX2-P18	85045000	UN
0837701	C2S-900837701	BOBINA 24VCC PARA CONTADOR CJX2-P25 ATÉ CJX2-P32	85045000	UN

### Bobinas para Contadores

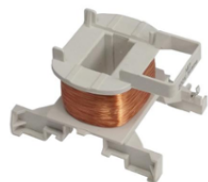

Código	Referência	Descrição	NCM	Unid
0730501	C2S-900730501	Bobina 24VCA para Contadores de 09A até 32A	85045000	PC
0730601	C2S-900730601	Bobina 42VCA para Contadores de 09A até 32A	85045000	PC
0730701	C2S-900730701	Bobina 48VCA para Contadores de 09A até 32A	85045000	PC
0730801	C2S-900730801	Bobina 110VCA para Contadores de 09A até 32A	85045000	PC
0730901	C2S-900730901	Bobina 220VCA para Contadores de 09A até 32A	85045000	PC
0731001	C2S-900731001	Bobina 254VCA para Contadores de 09A até 32A	85045000	PC
0731101	C2S-900731101	Bobina 380VCA para Contadores de 09A até 32A	85045000	PC
0731201	C2S-900731201	Bobina 440VCA para Contadores de 09A até 32A	85045000	PC
0858501	C2S-900858501	Bobina 24VCA para Contadores de 40A até 95A	85045000	PC
0858801	C2S-900858801	Bobina 42VCA para Contadores de 40A até 95A	85045000	PC
0859001	C2S-900859001	Bobina 48VCA para Contadores de 40A até 95A	85045000	PC
0858301	C2S-900858301	Bobina 110VCA para Contadores de 40A até 95A	85045000	PC
0858401	C2S-900858401	Bobina 220VCA para Contadores de 40A até 95A	85045000	PC
0858601	C2S-900858601	Bobina 254VCA para Contadores de 40A até 95A	85045000	PC
0858701	C2S-900858701	Bobina 380VCA para Contadores de 40A até 95A	85045000	PC
0858901	C2S-900858901	Bobina 440VCA para Contadores de 40A até 95A	85045000	PC

### Bobinas para Contadores

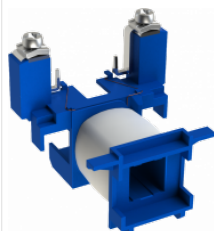

Código	Referência	Descrição	NCM	Unid
0004640	C2S-900004640	Bobina 24Vca para Contadores	85045000	PC
0990701	C2S-900990701	Bobina 42Vca para Contadores	85045000	PC
0837301	C2S-900837301	Bobina 48Vca para Contadores	85045000	PC
0679801	C2S-900679801	Bobina 110Vca para Contadores	85045000	PC
0004641	C2S-900004641	Bobina 220Vca para Contadores	85045000	PC
0990801	C2S-900990801	Bobina 254Vca para Contadores	85045000	PC
0004642	C2S-900004642	Bobina 380Vca para Contadores	85045000	PC
0990901	C2S-900990901	Bobina 440Vca para Contadores	85045000	PC

### Bobinas para Contatores

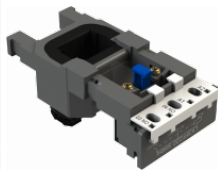

Código	Referência	Descrição	NCM	Unid
0672601	C2S-900672601	Bobina 220Vca para Contatores 115A e 150A	85045000	PC
1795701	C2S-901795701	Bobina 220Vcc para Contatores 115A e 150A	85045000	PC
0672701	C2S-900672701	Bobina 220Vca para Contatores 185A e 225A	85045000	PC
0656101	C2S-900656101	Bobina 220Vca para Contatores 265A e 330A	85045000	PC
0991001	C2S-900991001	Bobina 220Vca para Contator 400A	85045000	PC
0656201	C2S-900656201	Bobina 220Vca para Contator 500A	85045000	PC
0648101	C2S-900648101	Bobina 220Vca para Contator 630A	85045000	PC
0672801	C2S-900672801	Bobina 220Vca para Contator 800A	85045000	PC

### Intertravamento Para Contatores - Série 1 - Série 2 - Série 9



Código	Referência	Descrição	NCM	Unid
0000885	C2S-90000885	Intertravamento Mecânico para Contatores Série 1 e Série 2 de 12A até 32A	85389090	PC
0003853	C2S-900003853	Intertravamento Mecânico para Contatores Série 1 e Série 2 de 40A até 95A	85389090	PC
0000887	C2S-90000887	Intertravamento Mecânico para Contatores Série 9 de 115A e 150A	85389090	PC
0003854	C2S-900003854	Intertravamento Mecânico para Contatores Série 9 de 185A e 225A	85389090	PC
0003855	C2S-900003855	Intertravamento Mecânico para Contatores Série 9 de 265A e 330A e 400A e 500A	85389090	PC
0003856	C2S-900003856	Intertravamento Mecânico para Contatores Série 9 de 630A e 800A	85389090	PC

### Jogo de Contatos de Força

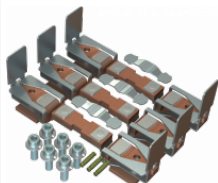

Código	Referência	Descrição	NCM	Unid
1006401	C2S-901006401	Contatos de Reposição para Contatores 115A	85444900	UN
1006501	C2S-901006501	Contatos de Reposição para Contatores 150A	85444900	UN
1815301	C2S-901815301	Contatos de Reposição para Contatores LC1 D1 150A	85444900	UN
1006601	C2S-901006601	Contatos de Reposição para Contatores 185A	85444900	UN
1006701	C2S-901006701	Contatos de Reposição para Contatores 225A	85444900	UN
1006801	C2S-901006801	Contatos de Reposição para Contatores 265A	85444900	UN
1007001	C2S-901007001	Contatos de Reposição para Contatores 400A	85444900	UN
1007101	C2S-901007101	Contatos de Reposição para Contatores 500A	85444900	UN
1007201	C2S-901007201	Contatos de Reposição para Contatores 630A	85444900	UN
1007301	C2S-901007301	Contatos de Reposição para Contatores 800A	85444900	UN

### Bloco Auxiliar Para Contatores



Código	Referência	Descrição	NCM	Unid
0003509	C2S-900003509	Bloco 1Na+1Nf para Contatores	85389090	PC

0894801	C2S-900894801	Bloco 4Nf para Contatores	85389090	PC
0991201	C2S-900991201	Bloco 1Na+3Nf para Contatores	85389090	PC
0003510	C2S-900003510	Bloco 2Na+2Nf para Contatores	85389090	PC
0894601	C2S-900894601	Bloco 3Na+1Nf para Contatores	85389090	PC
0894701	C2S-900894701	Bloco 4Na para Contatores	85389090	PC

#### Bloco Auxiliar Para Contatores - Série 1 - Série 2 - Série 9



Código	Referência	Descrição	NCM	Unid
0003523	C2S-900003523	BLOCO AUXILIAR FRONTAL PARA CONTADOR COM 1NA+1NF	85389090	PC
0991101	C2S-900991101	BLOCO AUXILIAR FRONTAL PARA CONTADOR COM 1NA+3NF	85389090	PC
0003524	C2S-900003524	BLOCO AUXILIAR FRONTAL PARA CONTADOR COM 2NA+2NF	85389090	PC
0004219	C2S-900004219	BLOCO AUXILIAR FRONTAL PARA CONTADOR COM 3NA+1NF	85389090	PC
0894901	C2S-900894901	BLOCO AUXILIAR FRONTAL PARA CONTADOR COM 4NA	85389090	PC
0895001	C2S-900895001	BLOCO AUXILIAR FRONTAL PARA CONTADOR COM 4NF	85389090	PC
0624101	C2S-900624101	BLOCO AUXILIAR LATERAL PARA CONTADOR COM 1NA+1NF	85389090	PC
0003638	C2S-900003638	BLOCO AUXILIAR TEMPORIZADO RETARDO NA ENERGIZAÇÃO 0,1 A 30 SEGUNDOS	85389090	PC
0003639	C2S-900003639	BLOCO AUXILIAR TEMPORIZADO RETARDO NA DESENERGIZAÇÃO 0,1 A 30 SEGUNDOS	85389090	PC

#### Disjuntor Motor



Código	Referência	Descrição	NCM	Unid
0591401	C2S-900591401	Disjuntor Motor 0,25-0,4A	85362000	PC
0591501	C2S-900591501	Disjuntor Motor 0,4-0,63A	85362000	PC
0003343	C2S-900003343	Disjuntor Motor 0,6-1A	85362000	PC
0003344	C2S-900003344	Disjuntor Motor 1-1,6A	85362000	PC
0003345	C2S-900003345	Disjuntor Motor 1,6-2,5A	85362000	PC
0003381	C2S-900003381	Disjuntor Motor 2,5-4A	85362000	PC
0003347	C2S-900003347	Disjuntor Motor 4-6A	85362000	PC
0003348	C2S-900003348	Disjuntor Motor 6-10A	85362000	PC
0003349	C2S-900003349	Disjuntor Motor 9-14A	85362000	PC
0003350	C2S-900003350	Disjuntor Motor 13-18A	85362000	PC
0003351	C2S-900003351	Disjuntor Motor 17-23A	85362000	PC
0003984	C2S-900003984	Disjuntor Motor 20-25A	85362000	PC
0003352	C2S-900003352	Disjuntor Motor 24-32A	85362000	PC

#### Disjuntor Motor



Código	Referência	Descrição	NCM	Unid
0003985	C2S-900003985	Disjuntor Motor 25-40A	85362000	PC

0003986	C2S-900003986	Disjuntor Motor 40-63A	85362000	PC
0003987	C2S-900003987	Disjuntor Motor 56-80A	85362000	PC
0004094	C2S-900004094	Bloco Frontal para Disjuntor Motor 1NA+1NF	85364900	PC

### Acessórios para Disjuntor Motor



Código	Referência	Descrição	NCM	Unid
1780501	C2S-901780501	Bloco para Conexão do Disjuntor Motor Serie 2 com Contatores 12A e 18A	85444900	UN
1146601	C2S-901146601	Bloco para Conexão do Disjuntor Motor Serie 2 com Contatores 12A e 18A	85444900	UN
0000034	C2S-900000034	Bloco Frontal para Disjuntor Motor 1NA+1NF	85389090	PC
1483001	C2S-901483001	Bloco Lateral para Disjuntor Motor 1NA+1NF	85389090	UN
0598101	C2S-900598101	Barramento Pente 63A para Disjuntor Motor 22 Disjuntores	85444900	PC
0644501	C2S-900644501	Caixa para Disjuntor Motor IP65	85372090	PC

### Disjuntor Monofásico



Código	Referência	Descrição	NCM	Unid
1675701	C2S-901675701	Disjuntor Monofasico 1A 3KA	85362000	PC
1805001	C2S-901805001	Disjuntor Monofasico 2A 3KA	85362000	PC
1675801	C2S-901675801	Disjuntor Monofasico 3A 3KA	85362000	PC
1805101	C2S-901805101	Disjuntor Monofasico 4A 3KA	85362000	PC
0003604	C2S-900003604	Disjuntor Monofasico 6A 3KA	85362000	PC
0003605	C2S-900003605	Disjuntor Monofasico 10A 3KA	85362000	PC
0003606	C2S-900003606	Disjuntor Monofasico 16A 3KA	85362000	PC
0003607	C2S-900003607	Disjuntor Monofasico 20A 3KA	85362000	PC
0003608	C2S-900003608	Disjuntor Monofasico 25A 3KA	85362000	PC
0003609	C2S-900003609	Disjuntor Monofasico 32A 3KA	85362000	PC
0003610	C2S-900003610	Disjuntor Monofasico 40A 3KA	85362000	PC
0003611	C2S-900003611	Disjuntor Monofasico 50A 3KA	85362000	PC
0003612	C2S-900003612	Disjuntor Monofasico 63A 3KA	85362000	PC
0655001	C2S-900655001	Disjuntor Monofasico 70A 3KA	85362000	PC

### Disjuntor Bifásico



Código	Referência	Descrição	NCM	Unid
1675901	C2S-901675901	Disjuntor Bifasico 1A 3KA	85362000	PC
1805201	C2S-901805201	Disjuntor Bifasico 2A 3KA	85362000	PC
1676001	C2S-901676001	Disjuntor Bifasico 3A 3KA	85362000	PC
1805301	C2S-901805301	Disjuntor Bifasico 4A 3KA	85362000	PC
0618101	C2S-900618101	Disjuntor Bifasico 6A 3KA	85362000	PC



0003613	C2S-900003613	Disjuntor Bifasico 10A 3KA	85362000	PC
0003614	C2S-900003614	Disjuntor Bifasico 16A 3KA	85362000	PC
0003615	C2S-900003615	Disjuntor Bifasico 20A 3KA	85362000	PC
0003616	C2S-900003616	Disjuntor Bifasico 25A 3KA	85362000	PC
0003617	C2S-900003617	Disjuntor Bifasico 32A 3KA	85362000	PC
0003618	C2S-900003618	Disjuntor Bifasico 40A 3KA	85362000	PC
0003619	C2S-900003619	Disjuntor Bifasico 50A 3KA	85362000	PC
0003620	C2S-900003620	Disjuntor Bifasico 63A 3KA	85362000	PC
0671601	C2S-900671601	Disjuntor Bifasico 70A 3KA	85362000	PC
0003621	C2S-900003621	Disjuntor Bifasico 80A 10KA	85362000	PC
0003622	C2S-900003622	Disjuntor Bifasico 100A 10KA	85362000	PC
0889701	C2S-900889701	Disjuntor Bifasico 125A 6KA	85362000	PC

### Disjuntor Trifásico



Código	Referência	Descrição	NCM	Unid
1676101	C2S-901676101	Disjuntor Trifasico 1A 3KA	85362000	PC
1805501	C2S-901805501	Disjuntor Trifasico 2A 3KA	85362000	PC
1676201	C2S-901676201	Disjuntor Trifasico 3A 3KA	85362000	PC
1805701	C2S-901805701	Disjuntor Trifasico 4A 3KA	85362000	PC
0618201	C2S-900618201	Disjuntor Trifasico 6A 3KA	85362000	PC
0003623	C2S-900003623	Disjuntor Trifasico 10A 3KA	85362000	PC
0003624	C2S-900003624	Disjuntor Trifasico 16A 3KA	85362000	PC
0003625	C2S-900003625	Disjuntor Trifasico 20A 3KA	85362000	PC
0003626	C2S-900003626	Disjuntor Trifasico 25A 3KA	85362000	PC
0003627	C2S-900003627	Disjuntor Trifasico 32A 3KA	85362000	PC
0003628	C2S-900003628	Disjuntor Trifasico 40A 3KA	85362000	PC
0003629	C2S-900003629	Disjuntor Trifasico 50A 3KA	85362000	PC
0003630	C2S-900003630	Disjuntor Trifasico 63A 3KA	85362000	PC
0671701	C2S-900671701	Disjuntor Trifasico 70A 3KA	85362000	PC
0003631	C2S-900003631	Disjuntor Trifasico 80A 10KA	85362000	PC
1297901	C2S-901297901	Disjuntor Trifasico 90A 10KA	85362000	PC
0003640	C2S-900003640	Disjuntor Trifasico 100A 10KA	85362000	PC
0605301	C2S-900605301	Disjuntor Trifasico 125A 10KA	85362000	PC

### Disjuntor Monopolar 6Ka



Código	Referência	Descrição	NCM	Unid
0617901	C2S-900617901	MONOPOLAR 1A 6KA	85362000	PC
0889101	C2S-900889101	MONOPOLAR 2A 6KA	85362000	PC
0618001	C2S-900618001	MONOPOLAR 3A 6KA	85362000	PC

0889201	C2S-900889201	MONOPOLAR 4A 6KA	85362000	PC
0618301	C2S-900618301	MONOPOLAR 6A 6KA	85362000	PC
0606701	C2S-900606701	MONOPOLAR 10A 6KA	85362000	PC
0606801	C2S-900606801	MONOPOLAR 16A 6KA	85362000	PC
0606901	C2S-900606901	MONOPOLAR 20A 6KA	85362000	PC
0607001	C2S-900607001	MONOPOLAR 25A 6KA	85362000	PC
0607101	C2S-900607101	MONOPOLAR 32A 6KA	85362000	PC
0607201	C2S-900607201	MONOPOLAR 40A 5KA	85362000	PC
0607301	C2S-900607301	MONOPOLAR 50A 5KA	85362000	PC
0607401	C2S-900607401	MONOPOLAR 63A 5KA	85362000	PC
0745601	C2S-900745601	MONOPOLAR 70A 10KA	85362000	PC

### Disjuntor Bipolar 6Ka

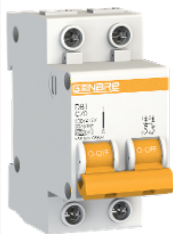

Código	Referência	Descrição	NCM	Unid
0889301	C2S-900889301	BIPOLAR 1A 6KA	85362000	PC
0889401	C2S-900889401	BIPOLAR 3A 6KA	85362000	PC
0607601	C2S-900607601	BIPOLAR 10A 6KA	85362000	PC
0607701	C2S-900607701	BIPOLAR 16A 6KA	85362000	PC
0607801	C2S-900607801	BIPOLAR 20A 6KA	85362000	PC
0607901	C2S-900607901	BIPOLAR 25A 6KA	85362000	PC
0608001	C2S-900608001	BIPOLAR 32A 6KA	85362000	PC
0608201	C2S-900608201	BIPOLAR 50A 5KA	85362000	PC
0608301	C2S-900608301	BIPOLAR 63A 5KA	85362000	PC
0004623	C2S-900004623	BIPOLAR 70A 6KA	85362000	PC

### Disjuntor Tripolar 6Ka



Código	Referência	Descrição	NCM	Unid
0889801	C2S-900889801	TRIPOLAR 1A 6KA	85362000	PC
0889901	C2S-900889901	TRIPOLAR 3A 6KA	85362000	PC
0605901	C2S-900605901	TRIPOLAR 6A 6KA	85362000	PC
0606001	C2S-900606001	TRIPOLAR 16A 6KA	85362000	PC
0606101	C2S-900606101	TRIPOLAR 20A 6KA	85362000	PC
0606301	C2S-900606301	TRIPOLAR 25A 6KA	85362000	PC
0606201	C2S-900606201	TRIPOLAR 32A 6KA	85362000	PC
0606601	C2S-900606601	TRIPOLAR 63A 5KA	85362000	PC
0004622	C2S-900004622	TRIPOLAR 70A 6KA	85362000	PC

### Acessórios para Disjuntores Din



Código	Referência	Descrição	NCM	Unid
0585301	C2S-900585301	DISPOSITIVO DE BLOQUEIO PARA DISJUNTORES DIN 1P-2P-3P ATE 70A	85389090	PC
0616801	C2S-900616801	BLOCO AUXILIAR COM 1NA + 1NF PARA DISJUNTORES DIN 6KA (NÃO COMPATÍVEL COM MODELO 3KA)	85389090	PC
1897701	C2S-901897701	Moldura de Porta para Disjuntor Bifasico	85389090	UN
1897801	C2S-901897801	Moldura de Porta para Disjuntor Trifasico	85389090	UN

### Barramento Pente para Disjuntores Din Brasiltec

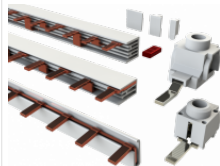

Código	Referência	Descrição	NCM	Unid
0597101	C2S-900597101	Barramento Tipo Pente Para Disjuntores Din Monofásico 1 Metro Corrente 63A Para 54 Disjuntores	85444900	PC
0597201	C2S-900597201	Barramento Tipo Pente Para Disjuntores Din Bifásico 1 Metro Corrente 63A Para 27 Disjuntores	85444900	PC
0597301	C2S-900597301	Barramento Tipo Pente Para Disjuntores Din Trifásico 1 Metro Corrente 63A Para 18 Disjuntores	85444900	PC
1521901	C2S-901521901	Barramento Tipo Pente Para Disjuntores Din Monofásico 1 Metro Corrente 80A Para 54 Disjuntores	85444900	UN
1522601	C2S-901522601	Barramento Tipo Pente Para Disjuntores Din Bifásico 1 Metro Corrente 80A Para 27 Disjuntores	85444900	UN
1522701	C2S-901522701	Barramento Tipo Pente Para Disjuntores Din Trifásico 1 Metro Corrente 80A Para 18 Disjuntores	85444900	UN
0597401	C2S-900597401	Tampa Fechamento De Barramento Tipo Pente Monofásico 63A	85444900	PC
0597501	C2S-900597501	Tampa Fechamento De Barramento Tipo Pente Bifásico 63A	85444900	UN
0597601	C2S-900597601	Tampa Fechamento De Barramento Tipo Pente Trifásico 63A	85444900	UN
1593701	C2S-901593701	Tampa Fechamento De Barramento Tipo Pente Monofásico 80A	85389090	PC
1593601	C2S-901593601	Tampa Fechamento De Barramento Tipo Pente Bifásico 80A	85389090	UN
1593501	C2S-901593501	Tampa Fechamento De Barramento Tipo Pente Trifásico 80A	85389090	UN
0597801	C2S-900597801	Conector Genérico Para Cabo 25mm Saída Frontal	85444900	PC
0597701	C2S-900597701	Conector Genérico Para Cabo 25mm Saída Lateral	85444900	PC

## Disjuntor Caixa Moldada



Código	Referência	Descrição	NCM	Unid
0004491	C2S-900004491	Disjuntor Caixa Moldada Tripolar 10A Tamanho A	85362000	PC
0004442	C2S-900004442	Disjuntor Caixa Moldada Tripolar 15A Tamanho A	85362000	PC
0004443	C2S-900004443	Disjuntor Caixa Moldada Tripolar 20A Tamanho A	85362000	PC
0004444	C2S-900004444	Disjuntor Caixa Moldada Tripolar 25A Tamanho A	85362000	PC
0004445	C2S-900004445	Disjuntor Caixa Moldada Tripolar 32A Tamanho A	85362000	PC
0556201	C2S-900556201	Disjuntor Caixa Moldada Tripolar 40A Tamanho A	85362000	PC
0556301	C2S-900556301	Disjuntor Caixa Moldada Tripolar 50A Tamanho A	85362000	PC
0556401	C2S-900556401	Disjuntor Caixa Moldada Tripolar 63A Tamanho A	85362000	PC
0654801	C2S-900654801	Disjuntor Caixa Moldada Tripolar 70A Tamanho A	85362000	PC
0556501	C2S-900556501	Disjuntor Caixa Moldada Tripolar 10A Tamanho B	85362000	PC
0004503	C2S-900004503	Disjuntor Caixa Moldada Tripolar 15A Tamanho B	85362000	PC
0004080	C2S-900004080	Disjuntor Caixa Moldada Tripolar 20A Tamanho B	85362000	PC
0004081	C2S-900004081	Disjuntor Caixa Moldada Tripolar 25A Tamanho B	85362000	PC
0004082	C2S-900004082	Disjuntor Caixa Moldada Tripolar 32A Tamanho B	85362000	PC
0004083	C2S-900004083	Disjuntor Caixa Moldada Tripolar 40A Tamanho B	85362000	PC
0004191	C2S-900004191	Disjuntor Caixa Moldada Tripolar 50A Tamanho B	85362000	PC
0004085	C2S-900004085	Disjuntor Caixa Moldada Tripolar 63A Tamanho B	85362000	PC
0004205	C2S-900004205	Disjuntor Caixa Moldada Tripolar 70A Tamanho B	85362000	PC
0003551	C2S-900003551	Disjuntor Caixa Moldada Tripolar 80A Tamanho B	85362000	PC
0003997	C2S-900003997	Disjuntor Caixa Moldada Tripolar 90A Tamanho B	85362000	PC
0003552	C2S-900003552	Disjuntor Caixa Moldada Tripolar 100A Tamanho B	85362000	PC
0621401	C2S-900621401	Disjuntor Caixa Moldada Tripolar 125A Tamanho B	85362000	PC
1082601	C2S-901082601	Disjuntor Caixa Moldada Tripolar 50A Tamanho C	85362000	PC
0568201	C2S-900568201	Disjuntor Caixa Moldada Tripolar 63A Tamanho C	85362000	PC
0585401	C2S-900585401	Disjuntor Caixa Moldada Tripolar 70A Tamanho C	85362000	PC
0568301	C2S-900568301	Disjuntor Caixa Moldada Tripolar 80A Tamanho C	85362000	PC
0691301	C2S-900691301	Disjuntor Caixa Moldada Tripolar 90A Tamanho C	85362000	PC
0556601	C2S-900556601	Disjuntor Caixa Moldada Tripolar 100A Tamanho C	85362000	PC
0003553	C2S-900003553	Disjuntor Caixa Moldada Tripolar 125A Tamanho C	85362000	PC
0004372	C2S-900004372	Disjuntor Caixa Moldada Tripolar 150A Tamanho C	85362000	PC
0003554	C2S-900003554	Disjuntor Caixa Moldada Tripolar 160A Tamanho C	85362000	PC
0004048	C2S-900004048	Disjuntor Caixa Moldada Tripolar 175A Tamanho C	85362000	PC
0590901	C2S-900590901	Disjuntor Caixa Moldada Tripolar 180A Tamanho C	85362000	PC
0003555	C2S-900003555	Disjuntor Caixa Moldada Tripolar 200A Tamanho C	85362000	PC
0003556	C2S-900003556	Disjuntor Caixa Moldada Tripolar 225A Tamanho C	85362000	PC
0004274	C2S-900004274	Disjuntor Caixa Moldada Tripolar 250A Tamanho C	85362000	PC
0647901	C2S-900647901	Disjuntor Caixa Moldada Tripolar 225A Tamanho D	85362000	PC
0003557	C2S-900003557	Disjuntor Caixa Moldada Tripolar 250A Tamanho D	85362000	PC
0004049	C2S-900004049	Disjuntor Caixa Moldada Tripolar 300A Tamanho D	85362000	PC
0003558	C2S-900003558	Disjuntor Caixa Moldada Tripolar 315A Tamanho D	85362000	PC

0003559	C2S-900003559	Disjuntor Caixa Moldada Tripolar 350A Tamanho D	85362000	PC
0003560	C2S-900003560	Disjuntor Caixa Moldada Tripolar 400A Tamanho D	85362000	PC
0515901	C2S-900515901	Disjuntor Caixa Moldada Tripolar 450A Tamanho D	85362000	PC
1358401	C2S-901358401	Disjuntor Caixa Moldada Tripolar 300A Tamanho E	85362000	PC
1358301	C2S-901358301	Disjuntor Caixa Moldada Tripolar 315A Tamanho E	85362000	PC
1358201	C2S-901358201	Disjuntor Caixa Moldada Tripolar 350A Tamanho E	85362000	PC
1358101	C2S-901358101	Disjuntor Caixa Moldada Tripolar 400A Tamanho E	85362000	PC
0004033	C2S-900004033	Disjuntor Caixa Moldada Tripolar 450A Tamanho E	85362000	PC
0003561	C2S-900003561	Disjuntor Caixa Moldada Tripolar 500A Tamanho E	85362000	PC
0577201	C2S-900577201	Disjuntor Caixa Moldada Tripolar 600A Tamanho E	85362000	PC
0003562	C2S-900003562	Disjuntor Caixa Moldada Tripolar 630A Tamanho E	85362000	PC
1290001	C2S-901290001	Disjuntor Caixa Moldada Tripolar 650A Tamanho E	85362000	PC
1886901	C2S-901886901	Disjuntor Caixa Moldada Tripolar 500A Tamanho F	85362000	PC
1887001	C2S-901887001	Disjuntor Caixa Moldada Tripolar 600A Tamanho F	85362000	PC
1887101	C2S-901887101	Disjuntor Caixa Moldada Tripolar 650A Tamanho F	85362000	PC
0004084	C2S-900004084	Disjuntor Caixa Moldada Tripolar 700A Tamanho F	85362000	PC
1290201	C2S-901290201	Disjuntor Caixa Moldada Tripolar 750A Tamanho F	85362000	PC
0003563	C2S-900003563	Disjuntor Caixa Moldada Tripolar 800A Tamanho F	85362000	PC
0502401	C2S-900502401	Disjuntor Caixa Moldada Tripolar 1000A Tamanho G	85362000	PC
0823101	C2S-900823101	Disjuntor Caixa Moldada Tripolar 1200A Tamanho G	85362000	PC
0004395	C2S-900004395	Disjuntor Caixa Moldada Tripolar 1250A Tamanho G	85362000	PC
0812601	C2S-900812601	Disjuntor Caixa Moldada Tripolar 1400A Tamanho H	85362000	PC
0585501	C2S-900585501	Disjuntor Caixa Moldada Tripolar 1600A Tamanho H	85362000	PC

### Manopla para Porta de Painel do Disjuntor Caixa Moldada



Código	Referência	Descrição	NCM	Unid
0614901	C2S-900614901	Manopla para Porta de Painel do Disjuntor Caixa Moldada Tamanho A	85389090	PC
0003564	C2S-900003564	Manopla para Porta de Painel do Disjuntor Caixa Moldada Tamanho B	85389090	PC
0003565	C2S-900003565	Manopla para Porta de Painel do Disjuntor Caixa Moldada Tamanho C	85389090	PC
0003566	C2S-900003566	Manopla para Porta de Painel do Disjuntor Caixa Moldada Tamanho D	85389090	PC
0003567	C2S-900003567	Manopla para Porta de Painel do Disjuntor Caixa Moldada Tamanho E	85389090	PC
0003568	C2S-900003568	Manopla para Porta de Painel do Disjuntor Caixa Moldada Tamanho F	85389090	PC
1794601	C2S-901794601	Manopla para Porta de Painel do Disjuntor Caixa Moldada Tamanho G e H	85389090	UN

### Haste de 1 Metro para Manopla Dos Disjuntores Caixa Moldada



Código	Referência	Descrição	NCM	Unid
0860201	C2S-900860201	Haste de 1 Metro para Manopla Dos Disjuntores Caixa Moldada Tamanhos A e B e C	72119090	UN
0860301	C2S-900860301	Haste de 1 Metro para Manopla Dos Disjuntores Caixa Moldada Tamanhos D e E e F e G e H	72119090	UN

### Kit Barramentos para Disjuntor Caixa Moldada



Código	Referência	Descrição	NCM	Unid
1211401	C2S-901211401	Kit Barramentos para Disjuntor Caixa Moldada Tamanho A	74071010	UN
1211501	C2S-901211501	Kit Barramentos para Disjuntor Caixa Moldada Tamanho B	74071010	UN
1211601	C2S-901211601	Kit Barramentos para Disjuntor Caixa Moldada Tamanho C	74071010	UN
1211701	C2S-901211701	Kit Barramentos para Disjuntor Caixa Moldada Tamanho D	74071010	UN
1211801	C2S-901211801	Kit Barramentos para Disjuntor Caixa Moldada Tamanho E	74071010	UN
1211901	C2S-901211901	Kit Barramentos para Disjuntor Caixa Moldada Tamanho F	74071010	UN

### Kit Conector com 6pç para Disjuntor Caixa Moldada



Código	Referência	Descrição	NCM	Unid
0673201	C2S-900673201	Kit Conector com 6pç para Disjuntor Caixa Moldada Tamanho A	85389090	PC
0673301	C2S-900673301	Kit Conector com 6pç para Disjuntor Caixa Moldada Tamanho B	85389090	PC
0673401	C2S-900673401	Kit Conector com 6pç para Disjuntor Caixa Moldada Tamanho C	85389090	PC
0673501	C2S-900673501	Kit Conector com 6pç para Disjuntor Caixa Moldada Tamanho D	85389090	PC
0673601	C2S-900673601	Kit Conector com 6pç para Disjuntor Caixa Moldada Tamanho E	85389090	PC
0673701	C2S-900673701	Kit Conector com 6pç para Disjuntor Caixa Moldada Tamanho F	85389090	PC

### Intertravamento Mecânico para Disjuntores Caixa Moldada

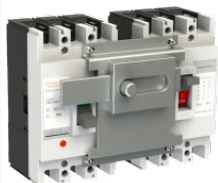

Código	Referência	Descrição	NCM	Unid
1487501	C2S-901487501	Intertravamento Mecânico para Disjuntor Caixa Moldada Tamanho A	85389090	UN
1487601	C2S-901487601	Intertravamento Mecânico para Disjuntor Caixa Moldada Tamanho B	85389090	CX
1487701	C2S-901487701	Intertravamento Mecânico para Disjuntor Caixa Moldada Tamanho C	85389090	CX
1487801	C2S-901487801	Intertravamento Mecânico para Disjuntor Caixa Moldada Tamanho D	85389090	UN
1487901	C2S-901487901	Intertravamento Mecânico para Disjuntor Caixa Moldada Tamanho E	85389090	UN
1488001	C2S-901488001	Intertravamento Mecânico para Disjuntor Caixa Moldada Tamanho F	85389090	CX

### Dispositivo de Bloqueio para Disjuntores Caixa Moldada



Código	Referência	Descrição	NCM	Unid
0585201	C2S-900585201	Dispositivo de Bloqueio para Disjuntores Caixa Moldada Tamanhos A e B e C	85389090	UN
1782201	C2S-901782201	Dispositivo de Bloqueio para Disjuntores Caixa Moldada Tamanhos D e E e F	85389090	UN

### Acionamento Motorizado para Disjuntor Caixa Moldada

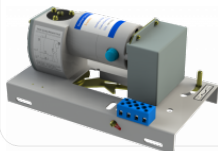

Código	Referência	Descrição	NCM	Unid
0731401	C2S-900731401	Acionamento Motorizado 220Vca para Disjuntor Caixa Moldada Tamanho B	85389090	PC

0731501	C2S-900731501	Acionamento Motorizado 220Vca para Disjuntor Caixa Moldada Tamanho C	85389090	PC
0731601	C2S-900731601	Acionamento Motorizado 220Vca para Disjuntor Caixa Moldada Tamanho D	85389090	PC
0731701	C2S-900731701	Acionamento Motorizado 220Vca para Disjuntor Caixa Moldada Tamanho E	85389090	PC
0731801	C2S-900731801	Acionamento Motorizado 220Vca para Disjuntor Caixa Moldada Tamanho F	85389090	PC
1795801	C2S-901795801	Acionamento Motorizado 220Vca para Disjuntor Caixa Moldada Tamanho G e H	85389090	UN

### Contato Auxiliar para Disjuntor Caixa Moldada



Código	Referência	Descrição	NCM	Unid
0731901	C2S-900731901	Contato Auxiliar Reversível para Disjuntor Caixa Moldada Tamanho A	85389090	PC
0732001	C2S-900732001	Contato Auxiliar Reversível para Disjuntor Caixa Moldada Tamanho B	85389090	PC
0732101	C2S-900732101	Contato Auxiliar Reversível para Disjuntor Caixa Moldada Tamanho C	85389090	PC
0732201	C2S-900732201	Contato Auxiliar Reversível para Disjuntor Caixa Moldada Tamanho D	85389090	PC
0732301	C2S-900732301	Contato Auxiliar Reversível para Disjuntor Caixa Moldada Tamanho E	85389090	PC
0732401	C2S-900732401	Contato Auxiliar Reversível para Disjuntor Caixa Moldada Tamanho F	85389090	PC

### Bobina de Disparo para Disjuntor Caixa Moldada



Código	Referência	Descrição	NCM	Unid
1864401	C2S-901864401	Bobina 220Vca de Disparo para Disjuntor Caixa Moldada Tamanho A	85045000	PC
0003569	C2S-900003569	Bobina 220Vca de Disparo para Disjuntor Caixa Moldada Tamanho B	85045000	PC
0003570	C2S-900003570	Bobina 220Vca de Disparo para Disjuntor Caixa Moldada Tamanho C	85045000	PC
0003571	C2S-900003571	Bobina 220Vca de Disparo para Disjuntor Caixa Moldada Tamanho D	85045000	PC
0003572	C2S-900003572	Bobina 220Vca de Disparo para Disjuntor Caixa Moldada Tamanho E	85045000	PC
0003573	C2S-900003573	Bobina 220Vca de Disparo para Disjuntor Caixa Moldada Tamanho F	85045000	PC
0615701	C2S-900615701	Bobina 220Vca de Disparo para Disjuntor Caixa Moldada Tamanhos G e H	85045000	PC

### Interruptor Diferencial Residual (DR)



Código	Referência	Descrição	NCM	Unid
0780501	C2S-900780501	INTERRUPTOR DIFERENCIAL RESIDUAL BIPOLAR 25A CORRENTE DE FUGA 30MA	85362000	PC
0780601	C2S-900780601	INTERRUPTOR DIFERENCIAL RESIDUAL BIPOLAR 40A CORRENTE DE FUGA 30MA	85362000	PC
0000863	C2S-900000863	INTERRUPTOR DIFERENCIAL RESIDUAL BIPOLAR 63A CORRENTE DE FUGA 30MA	85362000	PC
0821001	C2S-900821001	INTERRUPTOR DIFERENCIAL RESIDUAL TETRAPOLAR 25A CORRENTE DE FUGA 30MA	85362000	PC
0821101	C2S-900821101	INTERRUPTOR DIFERENCIAL RESIDUAL TETRAPOLAR 40A CORRENTE DE FUGA 30MA	85362000	PC
0000868	C2S-900000868	INTERRUPTOR DIFERENCIAL RESIDUAL TETRAPOLAR 63A CORRENTE DE FUGA 30MA	85362000	PC
0702701	C2S-900702701	INTERRUPTOR DIFERENCIAL RESIDUAL TETRAPOLAR 100A CORRENTE DE FUGA 30MA	85362000	PC
1001501	C2S-901001501	INTERRUPTOR DIFERENCIAL RESIDUAL TETRAPOLAR 40A CORRENTE DE FUGA 300MA	85362000	PC
0731301	C2S-900731301	INTERRUPTOR DIFERENCIAL RESIDUAL TETRAPOLAR 100A CORRENTE DE FUGA 300MA	85362000	PC

## Dispositivo Protetor de Surto (DPS)



Código	Referência	Descrição	NCM	Unid
1103801	C2S-901103801	DPS Fotovoltaico Bipolar 40Ka 1300Vcc	85354090	UN
1661501	C2S-901661501	Dps Monobloco 10/20ka - Un 275Vca	85354090	PC
1662001	C2S-901662001	Dps Monobloco 20/40ka - Un 275Vca	85354090	PC
1662101	C2S-901662101	Dps Monobloco 30/60ka - Un 275Vca	85354090	PC
1661401	C2S-901661401	Dps Monobloco 20/40ka - Un 1300Vcc	85354090	PC
1866201	C2S-901866201	Cartucho Classe I/II 10Ka 175Vca	85354090	UN
0924501	C2S-900924501	Cartucho Classe I/II 10Ka 275Vca	85354090	UN
1866301	C2S-901866301	Cartucho Classe I/II 20Ka 175Vca	85354090	UN
0924201	C2S-900924201	Cartucho Classe I/II 20Ka 275Vca	85354090	UN
1866401	C2S-901866401	Cartucho Classe I/II 40Ka 175Vca	85354090	UN
0924301	C2S-900924301	Cartucho Classe I/II 40Ka 275Vca	85354090	UN
1866501	C2S-901866501	Cartucho Classe I/II 60Ka 175Vca	85354090	UN
0924401	C2S-900924401	Cartucho Classe I/II 60Ka 275Vca	85354090	PC
1866601	C2S-901866601	Cartucho Classe I/II 80Ka 175Vca	85354090	UN
1078001	C2S-901078001	Cartucho Classe I/II 80Ka 275Vca	85354090	UN
1145801	C2S-901145801	Base 1P para DPS Cartucho	85354090	UN
1145901	C2S-901145901	Base 2P para DPS Cartucho	85354090	UN
1146001	C2S-901146001	Base 3P para DPS Cartucho	85354090	UN
1146101	C2S-901146101	Base 4P para DPS Cartucho	85354090	UN
1838101	C2S-901838101	Base 1p Com Contato Auxiliar	85354090	UN
1504701	C2S-901504701	Cartucho Classe I/II 40Ka Com Contato Auxiliar	85354090	UN
1504801	C2S-901504801	Cartucho Classe I/II 60Ka Com Contato Auxiliar	85354090	UN
1487401	C2S-901487401	Base 1p Com Contato Auxiliar	85354090	UN

## Botão Duplo 22mm



Código	Referência	Descrição	NCM	Unid
0524201	C2S-900524201	BOTAO DUPLO SEM ILUMINACAO	85365090	UN
1632201	C2S-901632201	Botao Duplo Iluminado 24V	85365090	UN
1632101	C2S-901632101	Botao Duplo Iluminado 220V	85365090	UN







1161901 C2S-901161901 BOTAO DUPLO ILUMINADO COM LED 24V 85365090 UN



0003374 C2S-900003374 BOTAO DUPLO ILUMINADO COM LAMPADA 220VCA 85365090 UN



0003748 C2S-900003748 BOTAO DUPLO FACEADO SEM ILUMINACAO 85365090 UN



0863301 C2S-900863301 BOTAO DUPLO FACEADO COM BLOCOS REMOVIVEIS SEM ILUMINACAO 85365090 UN



1162001 C2S-901162001 BOTAO DUPLO ILUMINADO 24V COM BLOCOS REMOVIVEIS 85365090 UN



0701301 C2S-900701301 BOTAO DUPLO ILUMINADO 220V COM BLOCOS REMOVIVEIS 85365090 UN



1191301 C2S-901191301 BOTAO DUPLO ILUMINADO 24V COM BLOCOS REMOVIVEIS CABECA RETANGULAR 85365090 UN



1191201 C2S-901191201 BOTAO DUPLO ILUMINADO 220V COM BLOCOS REMOVIVEIS CABECA RETANGULAR 85365090 UN



1181101 C2S-901181101 BOTAO DUPLO METALICO FACEADO SEM ILUMINACAO 85365090 UN



1244301 C2S-901244301 BOTAO DUPLO METALICO ILUMINADO 220V COM BLOCOS REMOVIVEIS CABECA RETANGULAR

85365090 UN



1245301 C2S-901245301 BOTAO DUPLO PLASTICO SEM ILUMINACAO

85365090 UN



1293801 C2S-901293801 BOTAO DUPLO PLASTICO ILUMINADO 24V

85365090 UN



1812801 C2S-901812801 Botao Duplo Iluminado 110/220V

85365090 UN



1245501 C2S-901245501 BOTAO DUPLO PLASTICO ILUMINADO 110/220V

85365090 UN



0914801 C2S-900914801 BOTAO DUPLO FACEADO METALICO SEM ILUMINACAO

85365090 UN



1578801 C2S-901578801 BOTAO DUPLO METALICO ILUMINADO 24V

85365090 UN



0914901 C2S-900914901 BOTAO DUPLO METALICO ILUMINADO 110/220V

85365090 UN



1578901 C2S-901578901 BOTAO DUPLO ILUMINADO COM LAMPADA 24V LED

85365090 UN



0643701 C2S-900643701 BOTAO DUPLO ILUMINADO COM LAMPADA 220V LED 85365090 UN



1255501 C2S-901255501 BOTAO DUPLO 22MM COM SETAS > E < 2NA 85365090 UN



1255601 C2S-901255601 BOTAO DUPLO 22MM COM SINAIS + E - 2NA 85365090 UN

### Botão de Emergência Plástico



Código	Referência	Descrição	NCM	Unid
0003925	C2S-900003925	BOTAO DE EMERGENCIA PLASTICO VERDE 22MM SEM RETENCAO 1NA	85365090	PC
0582001	C2S-900582001	BOTAO DE EMERGENCIA PLASTICO AMARELO 22MM SEM RETENCAO 1NA	85365090	PC
0003924	C2S-900003924	BOTAO DE EMERGENCIA PLASTICO VERMELHO 22MM SEM RETENCAO 1NF	85365090	PC
0003371	C2S-900003371	BOTAO DE EMERGENCIA PLASTICO VERMELHO 22MM COM RETENCAO 1NF GIRA PARA SOLTAR CABECA 40MM	85365090	PC
1297001	C2S-901297001	BOTAO DE EMERGENCIA PLASTICO PRETO 22MM SEM RETENCAO 1NA CABECA 60MM	85365090	PC
1111401	C2S-901111401	BOTAO DE EMERGENCIA PLASTICO VERMELHO 22MM SEM RETENCAO 1NF CABECA 60MM	85365090	PC
1296901	C2S-901296901	BOTAO DE EMERGENCIA PLASTICO VERDE 22MM SEM RETENCAO 1NA CABECA 60MM	85365090	PC
1286401	C2S-901286401	BOTAO DE EMERGENCIA PLASTICO AMARELO 22MM COM RETENCAO 1NA GIRA PARA SOLTAR CABECA 40MM	85365090	UN
1286101	C2S-901286101	BOTAO DE EMERGENCIA PLASTICO VERMELHO 22MM COM RETENCAO 1NF GIRA PARA SOLTAR CABECA 30MM	85365090	UN
1286001	C2S-901286001	BOTAO DE EMERGENCIA PLASTICO VERMELHO 22MM COM RETENCAO 1NF GIRA PARA SOLTAR CABECA 60MM	85365090	UN
0003927	C2S-900003927	BOTAO DE EMERGENCIA PLASTICO VERMELHO 22MM COM RETENCAO 1NF COM CHAVE DE BLOQUEIO	85365090	PC
0003926	C2S-900003926	BOTAO DE EMERGENCIA PLASTICO VERMELHO 22MM COM RETENCAO 1NF PUXA PARA SOLTAR	85365090	PC

### Botão de Emergência Plástico



Código	Referência	Descrição	NCM	Unid
0915001	C2S-900915001	BOTAO DE EMERGENCIA PLASTICO VERDE 22MM SEM RETENCAO 1NA	85365090	PC
0915101	C2S-900915101	BOTAO DE EMERGENCIA PLASTICO AMARELO 22MM SEM RETENCAO 1NA	85365090	PC
0915401	C2S-900915401	BOTAO DE EMERGENCIA PLASTICO VERMELHO 22MM SEM RETENCAO 1NF	85365090	PC
0915301	C2S-900915301	BOTAO DE EMERGENCIA PLASTICO VERMELHO 22MM COM RETENCAO 1NF GIRA PARA SOLTAR	85365090	PC
0915201	C2S-900915201	BOTAO DE EMERGENCIA PLASTICO VERMELHO 22MM COM RETENCAO 1NF COM CHAVE DE BLOQUEIO	85365090	PC

### Botão de Emergência Metálico



Código	Referência	Descrição	NCM	Unid
0656501	C2S-900656501	BOTAO DE EMERGENCIA METALICO PRETO 22MM SEM RETENCAO 1NA	85365090	PC
1244101	C2S-901244101	BOTAO DE EMERGENCIA METALICO VERMELHO 22MM COM RETENCAO 1NF GIRA PARA SOLTAR CABECA 30MM	85365090	UN
1080001	C2S-901080001	BOTAO DE EMERGENCIA METALICO VERDE 22MM SEM RETENCAO 1NA	85365090	PC
1080101	C2S-901080101	BOTAO DE EMERGENCIA METALICO VERMELHO 22MM SEM RETENCAO 1NC	85365090	PC
1079901	C2S-901079901	BOTAO DE EMERGENCIA METALICO AMARELO 22MM SEM RETENCAO 1NA	85365090	PC
1147901	C2S-901147901	BOTAO DE EMERGENCIA METALICO VERMELHO 22MM COM RETENCAO 1NF COM CHAVE DE BLOQUEIO	85365090	UN
1297101	C2S-901297101	BOTAO DE EMERGENCIA METALICO PRETO 22MM SEM RETENCAO 1NA CABECA 60MM	85365090	PC
1297201	C2S-901297201	BOTAO DE EMERGENCIA METALICO VERDE 22MM SEM RETENCAO 1NA CABECA 60MM	85365090	PC
1297301	C2S-901297301	BOTAO DE EMERGENCIA METALICO VERMELHO 22MM SEM RETENCAO 1NF CABECA 60MM	85365090	PC
0656401	C2S-900656401	BOTAO DE EMERGENCIA METALICO VERMELHO 22MM COM RETENCAO 1NF PUXA PARA SOLTAR	85365090	PC
0004138	C2S-900004138	BOTAO DE EMERGENCIA METALICO VERMELHO 22MM COM RETENCAO 1NF GIRA PARA SOLTAR	85365090	PC
1286501	C2S-901286501	BOTAO DE EMERGENCIA METALICO AMARELO 22MM COM RETENCAO 1NA GIRA PARA SOLTAR	85365090	UN
1286201	C2S-901286201	BOTAO DE EMERGENCIA METALICO VERMELHO 22MM COM RETENCAO 1NF GIRA PARA SOLTAR CABECA 60MM	85365090	UN

### Botão de Emergência Metálico



Código	Referência	Descrição	NCM	Unid
0915501	C2S-900915501	BOTAO DE EMERGENCIA METALICO PRETO 22MM SEM RETENCAO 1NA	85365090	PC
1077801	C2S-901077801	BOTAO DE EMERGENCIA METALICO VERDE 22MM SEM RETENCAO 1NA	85365090	PC
1077901	C2S-901077901	BOTAO DE EMERGENCIA METALICO VERMELHO 22MM SEM RETENCAO 1NF	85365090	PC
1077701	C2S-901077701	BOTAO DE EMERGENCIA METALICO AMARELO 22MM SEM RETENCAO 1NA	85365090	PC
0915601	C2S-900915601	BOTAO DE EMERGENCIA METALICO VERMELHO 22MM COM RETENCAO 1NF PUXA PARA SOLTAR	85365090	PC
0915701	C2S-900915701	BOTAO DE EMERGENCIA METALICO VERMELHO 22MM COM RETENCAO 1NF GIRA PARA SOLTAR	85365090	PC
1244801	C2S-901244801	BOTAO DE EMERGENCIA METALICO VERMELHO 22MM COM RETENCAO 1NF COM CHAVE DE BLOQUEIO	85365090	UN

### Chave Seletora Plástica



Código	Referência	Descrição	NCM	Unid
0003372	C2S-900003372	CHAVE SELETORA PLASTICA 22MM COM RETENCAO 2 POSICOES 1NA	85365090	PC
1851801	C2S-901851801	CHAVE SELETORA PLASTICA 22MM COM RETENCAO 2 POSICOES 1NA + 1NF	85365090	PC
0003373	C2S-900003373	CHAVE SELETORA PLASTICA 22MM COM RETENCAO 3 POSICOES 2NA	85365090	PC
0474401	C2S-900474401	CHAVE SELETORA PLASTICA 22MM COM RETENCAO 2 POSICOES 1NA MANOPLA LONGA	85365090	PC
0474501	C2S-900474501	CHAVE SELETORA PLASTICA 22MM COM RETENCAO 3 POSICOES 2NA MANOPLA LONGA	85365090	PC
0470801	C2S-900470801	CHAVE SELETORA PLASTICA 22MM SEM RETENCAO 2 POSICOES 1NA	85365090	PC
0470901	C2S-900470901	CHAVE SELETORA PLASTICA 22MM SEM RETENCAO 3 POSICOES 2NA	85365090	PC
1180501	C2S-901180501	CHAVE SELETORA PLASTICA 22MM SEM RETENCAO 2 POSICOES 1NA MANOPLA LONGA	85365090	PC
1180601	C2S-901180601	CHAVE SELETORA PLASTICA 22MM SEM RETENCAO 3 POSICOES 2NA MANOPLA LONGA	85365090	PC
0003928	C2S-900003928	CHAVE SELETORA PLASTICA 22MM COM RETENCAO 2 POSICOES 1NA E CHAVE DE BLOQUEIO	85365090	PC

1079801	C2S-901079801	CHAVE SELETORA PLASTICA 22MM COM RETENCAO 2 POSICOES 1NA E CHAVE DE BLOQUEIO	85365090	PC
1264801	C2S-901264801	CHAVE SELETORA PLASTICA 22MM SEM RETENCAO 2 POSICOES 1NA E CHAVE DE BLOQUEIO	85365090	PC
0003929	C2S-900003929	CHAVE SELETORA PLASTICA 22MM COM RETENCAO 3 POSICOES 2NA E CHAVE DE BLOQUEIO	85365090	PC
0003829	C2S-900003829	CHAVE SELETORA PLASTICA 22MM SEM RETENCAO 3 POSICOES 2NA E CHAVE DE BLOQUEIO	85365090	PC

### Chave Seletora Plástica



Código	Referência	Descrição	NCM	Unid
0911801	C2S-900911801	CHAVE SELETORA PLASTICA 22MM COM RETENCAO 2 POSICOES 1NA	85365090	PC
0911901	C2S-900911901	CHAVE SELETORA PLASTICA 22MM COM RETENCAO 3 POSICOES 2NA	85365090	PC
1244901	C2S-901244901	CHAVE SELETORA PLASTICA 22MM COM RETENCAO 2 POSICOES 1NA MANOPLA LONGA	85365090	UN
1245101	C2S-901245101	CHAVE SELETORA PLASTICA 22MM COM RETENCAO 3 POSICOES 2NA MANOPLA LONGA	85365090	UN
0912001	C2S-900912001	CHAVE SELETORA PLASTICA 22MM SEM RETENCAO 2 POSICOES 1NA	85365090	PC
0912101	C2S-900912101	CHAVE SELETORA PLASTICA 22MM SEM RETENCAO 3 POSICOES 2NA	85365090	PC
1245001	C2S-901245001	CHAVE SELETORA PLASTICA 22MM SEM RETENCAO 2 POSICOES 1NA MANOPLA LONGA	85365090	UN
1245201	C2S-901245201	CHAVE SELETORA PLASTICA 22MM SEM RETENCAO 3 POSICOES 2NA MANOPLA LONGA	85365090	UN
0912201	C2S-900912201	CHAVE SELETORA PLASTICA 22MM COM RETENCAO 2 POSICOES 1NA E CHAVE DE BLOQUEIO	85365090	PC
1199801	C2S-901199801	CHAVE SELETORA PLASTICA 22MM COM RETENCAO 2 POSICOES 1NA E CHAVE DE BLOQUEIO	85365090	PC
1264901	C2S-901264901	CHAVE SELETORA PLASTICA 22MM SEM RETENCAO 2 POSICOES 1NA E CHAVE DE BLOQUEIO	85365090	PC
0912301	C2S-900912301	CHAVE SELETORA PLASTICA 22MM COM RETENCAO 3 POSICOES 2NA E CHAVE DE BLOQUEIO	85365090	PC
1264701	C2S-901264701	CHAVE SELETORA PLASTICA 22MM SEM RETENCAO 3 POSICOES 2NA E CHAVE DE BLOQUEIO	85365090	PC

### Chave Seletora Metálica



Código	Referência	Descrição	NCM	Unid
0004133	C2S-900004133	CHAVE SELETORA METALICA 22MM COM RETENCAO 2 POSICOES 1NA	85365090	PC
0004134	C2S-900004134	CHAVE SELETORA METALICA 22MM COM RETENCAO 3 POSICOES 2NA	85365090	PC
1180701	C2S-901180701	CHAVE SELETORA METALICA 22MM COM RETENCAO 2 POSICOES 1NA MANOPLA LONGA	85365090	PC
1180801	C2S-901180801	CHAVE SELETORA METALICA 22MM COM RETENCAO 3 POSICOES 2NA MANOPLA LONGA	85365090	PC
0827901	C2S-900827901	CHAVE SELETORA METALICA 22MM SEM RETENCAO 2 POSICOES 1NA	85365090	PC
0828001	C2S-900828001	CHAVE SELETORA METALICA 22MM SEM RETENCAO 3 POSICOES 2NA	85365090	PC
1180901	C2S-901180901	CHAVE SELETORA METALICA 22MM SEM RETENCAO 2 POSICOES 1NA MANOPLA LONGA	85365090	PC
1181001	C2S-901181001	CHAVE SELETORA METALICA 22MM SEM RETENCAO 3 POSICOES 2NA MANOPLA LONGA	85365090	PC
1079201	C2S-901079201	CHAVE SELETORA METALICA 22MM COM RETENCAO 2 POSICOES 1NA E CHAVE DE BLOQUEIO	85365090	PC
1079701	C2S-901079701	CHAVE SELETORA METALICA 22MM COM RETENCAO 2 POSICOES 1NA E CHAVE DE BLOQUEIO	85365090	PC
1265001	C2S-901265001	CHAVE SELETORA METALICA 22MM SEM RETENCAO 2 POSICOES 1NA E CHAVE DE BLOQUEIO	85365090	PC
1079301	C2S-901079301	CHAVE SELETORA METALICO 22MM COM RETENCAO 3 POSICOES 2NA E CHAVE DE BLOQUEIO	85365090	PC
1079601	C2S-901079601	CHAVE SELETORA METALICA 22MM SEM RETENCAO 3 POSICOES 2NA E CHAVE DE BLOQUEIO	85365090	PC

### Chave Seletora Metálica

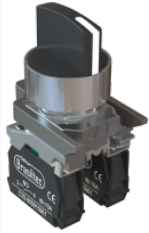

Código	Referência	Descrição	NCM	Unid
0912401	C2S-900912401	CHAVE SELETORA METALICA 22MM COM RETENCAO 2 POSICOES 1NA	85365090	PC
0912501	C2S-900912501	CHAVE SELETORA METALICA 22MM COM RETENCAO 3 POSICOES 2NA	85365090	PC
1244401	C2S-901244401	CHAVE SELETORA METALICA 22MM COM RETENCAO 2 POSICOES 1NA MANOPLA LONGA	85365090	UN
1244601	C2S-901244601	CHAVE SELETORA METALICA 22MM COM RETENCAO 3 POSICOES 2NA MANOPLA LONGA	85365090	UN
1321101	C2S-901321101	CHAVE SELETORA METALICA 22MM SEM RETENCAO 2 POSICOES 1NA	85365090	UN
1243901	C2S-901243901	CHAVE SELETORA METALICA 22MM SEM RETENCAO 3 POSICOES 2NA	85365090	UN
1244501	C2S-901244501	CHAVE SELETORA METALICA 22MM SEM RETENCAO 2 POSICOES 1NA MANOPLA LONGA	85365090	UN
1244701	C2S-901244701	CHAVE SELETORA METALICA 22MM SEM RETENCAO 3 POSICOES 2NA MANOPLA LONGA	85365090	UN
0912601	C2S-900912601	CHAVE SELETORA METALICA 22MM COM RETENCAO 2 POSICOES 1NA E CHAVE DE BLOQUEIO	85365090	PC
1264601	C2S-901264601	CHAVE SELETORA METALICA 22MM COM RETENCAO 2 POSICOES 1NA E CHAVE DE BLOQUEIO	85365090	PC
0920101	C2S-900920101	CHAVE SELETORA METALICA 22MM SEM RETENCAO 2 POSICOES 1NA E CHAVE DE BLOQUEIO	85365090	PC
0912701	C2S-900912701	CHAVE SELETORA METALICA 22MM COM RETENCAO 3 POSICOES 2NA E CHAVE DE BLOQUEIO	85365090	PC
0920001	C2S-900920001	CHAVE SELETORA METALICA 22MM SEM RETENCAO 3 POSICOES 2NA E CHAVE DE BLOQUEIO	85365090	PC

### Botão de Impulso Plástico



Código	Referência	Descrição	NCM	Unid
1203501	C2S-901203501	BOTAO DE IMPULSO PLASTICO BRANCO 22MM 1NA COM SETA	85365090	UN
1203601	C2S-901203601	BOTAO DE IMPULSO PLASTICO PRETO 22MM 1NA COM SETA	85365090	UN
0000154	C2S-900000154	BOTAO DE IMPULSO PLASTICO AZUL 22MM 1NA	85365090	PC
0000151	C2S-900000151	BOTAO DE IMPULSO PLASTICO VERDE 22MM 1NA	85365090	PC
0000150	C2S-900000150	BOTAO DE IMPULSO PLASTICO PRETO 22MM 1NA	85365090	PC
0000149	C2S-900000149	BOTAO DE IMPULSO PLASTICO BRANCO 22MM 1NA	85365090	PC
0000153	C2S-900000153	BOTAO DE IMPULSO PLASTICO AMARELO 22MM 1NA	85365090	PC
0000152	C2S-900000152	BOTAO DE IMPULSO PLASTICO VERMELHO 22MM 1NF	85365090	PC

### Botão de Impulso Plástico



Código	Referência	Descrição	NCM	Unid
0910701	C2S-900910701	BOTAO DE IMPULSO PLASTICO AZUL 22MM 1NA	85365090	PC
0911001	C2S-900911001	BOTAO DE IMPULSO PLASTICO VERDE 22MM 1NA	85365090	PC
0910901	C2S-900910901	BOTAO DE IMPULSO PLASTICO PRETO 22MM 1NA	85365090	PC
0910801	C2S-900910801	BOTAO DE IMPULSO PLASTICO BRANCO 22MM 1NA	85365090	PC
0910601	C2S-900910601	BOTAO DE IMPULSO PLASTICO AMARELO 22MM 1NA	85365090	PC
0911101	C2S-900911101	BOTAO DE IMPULSO PLASTICO VERMELHO 22MM 1NF	85365090	PC
1202501	C2S-901202501	BOTAO DE IMPULSO PLASTICO PRETO 22MM 1NA COM SETA	85365090	UN
1202401	C2S-901202401	BOTAO DE IMPULSO PLASTICO BRANCO 22MM 1NA COM SETA	85365090	UN

### Botão de Impulso Metálico



Código	Referência	Descrição	NCM	Unid
0652001	C2S-900652001	BOTAO DE IMPULSO METALICO AZUL 22MM 1NA	85365090	PC
0004136	C2S-900004136	BOTAO DE IMPULSO METALICO VERDE 22MM 1NA	85365090	PC
0004137	C2S-900004137	BOTAO DE IMPULSO METALICO PRETO 22MM 1NA	85365090	PC
0842601	C2S-900842601	BOTAO DE IMPULSO METALICO BRANCO 22MM 1NA	85365090	PC
0750801	C2S-900750801	BOTAO DE IMPULSO METALICO AMARELO 22MM 1NA	85365090	PC
0004135	C2S-900004135	BOTAO DE IMPULSO METALICO VERMELHO 22MM 1NF	85365090	PC
1203801	C2S-901203801	BOTAO DE IMPULSO METALICO PRETO 22MM 1NA COM SETA	85365090	UN
1203701	C2S-901203701	BOTAO DE IMPULSO METALICO BRANCO 22MM 1NA COM SETA	85365090	UN

### Botão de Impulso Metálico

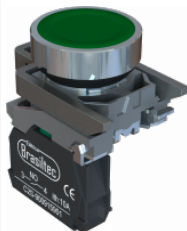

Código	Referência	Descrição	NCM	Unid
0911301	C2S-900911301	BOTAO DE IMPULSO METALICO AZUL 22MM 1NA	85365090	PC
0911601	C2S-900911601	BOTAO DE IMPULSO METALICO VERDE 22MM 1NA	85365090	PC
0911501	C2S-900911501	BOTAO DE IMPULSO METALICO PRETO 22MM 1NA	85365090	PC
0911401	C2S-900911401	BOTAO DE IMPULSO METALICO BRANCO 22MM 1NA	85365090	PC
0911201	C2S-900911201	BOTAO DE IMPULSO METALICO AMARELO 22MM 1NA	85365090	PC
0911701	C2S-900911701	BOTAO DE IMPULSO METALICO VERMELHO 22MM 1NF	85365090	PC
1202701	C2S-901202701	BOTAO DE IMPULSO METALICO PRETO 22MM 1NA COM SETA	85365090	UN
1202601	C2S-901202601	BOTAO DE IMPULSO METALICO BRANCO 22MM 1NA COM SETA	85365090	UN

### Botão de Impulso Plástico com Iluminação



Código	Referência	Descrição	NCM	Unid
0781401	C2S-900781401	BOTAO DE IMPULSO PLASTICO AZUL 22MM 1NA COM ILUMINACAO 24V	85365090	PC
0781501	C2S-900781501	BOTAO DE IMPULSO PLASTICO VERDE 22MM 1NA COM ILUMINACAO 24V	85365090	PC
0828801	C2S-900828801	BOTAO DE IMPULSO PLASTICO BRANCO 22MM 1NA COM ILUMINACAO 24V	85365090	PC
0781301	C2S-900781301	BOTAO DE IMPULSO PLASTICO AMARELO 22MM 1NA COM ILUMINACAO 24V	85365090	PC
0781601	C2S-900781601	BOTAO DE IMPULSO PLASTICO VERMELHO 22MM 1NF COM ILUMINACAO 24V	85365090	PC
0477401	C2S-900477401	BOTAO DE IMPULSO PLASTICO AZUL 22MM 1NA COM ILUMINACAO 220V	85365090	PC
0477601	C2S-900477601	BOTAO DE IMPULSO PLASTICO VERDE 22MM 1NA COM ILUMINACAO 220V	85365090	PC
0828701	C2S-900828701	BOTAO DE IMPULSO PLASTICO BRANCO 22MM 1NA COM ILUMINACAO 220V	85365090	PC
0477501	C2S-900477501	BOTAO DE IMPULSO PLASTICO AMARELO 22MM 1NA COM ILUMINACAO 220V	85365090	PC
0477301	C2S-900477301	BOTAO DE IMPULSO PLASTICO VERMELHO 22MM 1NF COM ILUMINACAO 220V	85365090	PC

### Botão de Impulso Plástico com Iluminação



Código	Referência	Descrição	NCM	Unid
0914101	C2S-900914101	BOTAO DE IMPULSO PLASTICO AZUL 22MM 1NA COM ILUMINACAO 220V	85365090	PC

0914201	C2S-900914201	BOTAO DE IMPULSO PLASTICO VERDE 22MM 1NA COM ILUMINACAO 220V	85365090	PC
0914001	C2S-900914001	BOTAO DE IMPULSO PLASTICO AMARELO 22MM 1NA COM ILUMINACAO 220V	85365090	PC
0914301	C2S-900914301	BOTAO DE IMPULSO PLASTICO VERMELHO 22MM 1NF COM ILUMINACAO 220V	85365090	PC
0990401	C2S-900990401	BOTAO DE IMPULSO PLASTICO AZUL 22MM 1NA COM ILUMINACAO 24V	85365090	PC
0990501	C2S-900990501	BOTAO DE IMPULSO PLASTICO VERDE 22MM 1NA COM ILUMINACAO 24V	85365090	PC
0990301	C2S-900990301	BOTAO DE IMPULSO PLASTICO AMARELO 22MM 1NA COM ILUMINACAO 24V	85365090	PC
0990601	C2S-900990601	BOTAO DE IMPULSO PLASTICO VERMELHO 22MM 1NF COM ILUMINACAO 24V	85365090	PC

### Botão de Impulso Metálico com Iluminação



Código	Referência	Descrição	NCM	Unid
1148001	C2S-901148001	BOTAO DE IMPULSO METALICO AZUL 22MM 1NA COM ILUMINACAO 24V	85365090	UN
1078501	C2S-901078501	BOTAO DE IMPULSO METALICO AZUL 22MM 1NA COM ILUMINACAO 220V	85365090	PC
1078801	C2S-901078801	BOTAO DE IMPULSO METALICO VERDE 22MM 1NA COM ILUMINACAO 24V	85365090	PC
1078901	C2S-901078901	BOTAO DE IMPULSO METALICO VERDE 22MM 1NA COM ILUMINACAO 220V	85365090	PC
1078601	C2S-901078601	BOTAO DE IMPULSO METALICO BRANCO 22MM 1NA COM ILUMINACAO 24V	85365090	PC
1078701	C2S-901078701	BOTAO DE IMPULSO METALICO BRANCO 22MM 1NA COM ILUMINACAO 220V	85365090	PC
1078301	C2S-901078301	BOTAO DE IMPULSO METALICO AMARELO 22MM 1NA COM ILUMINACAO 24V	85365090	PC
1078201	C2S-901078201	BOTAO DE IMPULSO METALICO AMARELO 22MM 1NA COM ILUMINACAO 220V	85365090	PC
1079001	C2S-901079001	BOTAO DE IMPULSO METALICO VERMELHO 22MM 1NF COM ILUMINACAO 24V	85365090	PC
1079101	C2S-901079101	BOTAO DE IMPULSO METALICO VERMELHO 22MM 1NF COM ILUMINACAO 220V	85365090	PC

### Botão de Impulso Metálico com Iluminação

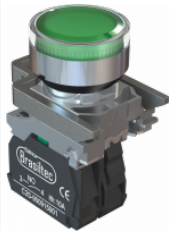

Código	Referência	Descrição	NCM	Unid
0914501	C2S-900914501	BOTAO DE IMPULSO METALICO AZUL 22MM 1NA COM ILUMINACAO 24V	85365090	PC
0914601	C2S-900914601	BOTAO DE IMPULSO METALICO VERDE 22MM 1NA COM ILUMINACAO 24V	85365090	PC
0914401	C2S-900914401	BOTAO DE IMPULSO METALICO AMARELO 22MM 1NA COM ILUMINACAO 24V	85365090	PC
0914701	C2S-900914701	BOTAO DE IMPULSO METALICO VERMELHO 22MM 1NF COM ILUMINACAO 24V	85365090	PC
0990001	C2S-900990001	BOTAO DE IMPULSO METALICO AZUL 22MM 1NA COM ILUMINACAO 220VCA	85365090	PC
0990101	C2S-900990101	BOTAO DE IMPULSO METALICO VERDE 22MM 1NA COM ILUMINACAO 220VCA	85365090	PC
0989901	C2S-900989901	BOTAO DE IMPULSO METALICO AMARELO 22MM 1NA COM ILUMINACAO 220VCA	85365090	PC
0990201	C2S-900990201	BOTAO DE IMPULSO METALICO VERMELHO 22MM 1NF COM ILUMINACAO 220VCA	85365090	PC

### Chave Seletora Metálica com Iluminação



Código	Referência	Descrição	NCM	Unid
0828201	C2S-900828201	CHAVE SELETORA METALICA 22MM COM RETENCAO 2 POSICOES VERDE COM ILUMINACAO 24V 1NA	85365090	PC
0828101	C2S-900828101	CHAVE SELETORA METALICA 22MM COM RETENCAO 2 POSICOES AMARELA COM ILUMINACAO 24V 1NA	85365090	PC
0828301	C2S-900828301	CHAVE SELETORA METALICA 22MM COM RETENCAO 2 POSICOES VERMELHA COM ILUMINACAO 24V 1NA	85365090	PC



0614301	C2S-900614301	CHAVE SELETORA METALICA 22MM COM RETENCAO 2 POSICOES VERDE COM ILUMINACAO 220V 1NA	85365090	PC
0614101	C2S-900614101	CHAVE SELETORA METALICA 22MM COM RETENCAO 2 POSICOES AMARELA COM ILUMINACAO 220V 1NA	85365090	PC
0614201	C2S-900614201	CHAVE SELETORA METALICA 22MM COM RETENCAO 2 POSICOES VERMELHA COM ILUMINACAO 220V 1NA	85365090	PC
0828501	C2S-900828501	CHAVE SELETORA METALICA 22MM COM RETENCAO 3 POSICOES VERDE COM ILUMINACAO 24V 2NA	85365090	PC
0828401	C2S-900828401	CHAVE SELETORA METALICA 22MM COM RETENCAO 3 POSICOES AMARELA COM ILUMINACAO 24V 2NA	85365090	PC
0828601	C2S-900828601	CHAVE SELETORA METALICA 22MM COM RETENCAO 3 POSICOES VERMELHA COM ILUMINACAO 24V 2NA	85365090	PC
0614601	C2S-900614601	CHAVE SELETORA METALICA 22MM COM RETENCAO 3 POSICOES VERDE COM ILUMINACAO 220V 2NA	85365090	PC
0614401	C2S-900614401	CHAVE SELETORA METALICA 22MM COM RETENCAO 3 POSICOES AMARELA COM ILUMINACAO 220V 2NA	85365090	PC
0614501	C2S-900614501	CHAVE SELETORA METALICA 22MM COM RETENCAO 3 POSICOES VERMELHA COM ILUMINACAO 220V 2NA	85365090	PC

### Chave Seletora Metálica com Iluminação

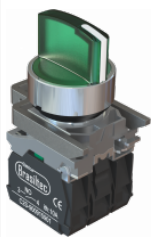

Código	Referência	Descrição	NCM	Unid
0913501	C2S-900913501	CHAVE SELETORA METALICA 22MM COM RETENCAO 2 POSICOES VERDE COM ILUMINACAO 24V 1NA	85365090	PC
0912801	C2S-900912801	CHAVE SELETORA METALICA 22MM COM RETENCAO 2 POSICOES VERDE COM ILUMINACAO 220V 1NA	85365090	PC
0912901	C2S-900912901	CHAVE SELETORA METALICA 22MM COM RETENCAO 2 POSICOES VERMELHA COM ILUMINACAO 220V 1NA	85365090	PC
0913601	C2S-900913601	CHAVE SELETORA METALICA 22MM COM RETENCAO 2 POSICOES VERMELHA COM ILUMINACAO 24V 1NA	85365090	PC
0913001	C2S-900913001	CHAVE SELETORA METALICA 22MM COM RETENCAO 2 POSICOES AMARELA COM ILUMINACAO 220V 1NA	85365090	PC
0913401	C2S-900913401	CHAVE SELETORA METALICA 22MM COM RETENCAO 2 POSICOES AMARELA COM ILUMINACAO 24V 1NA	85365090	PC
0913101	C2S-900913101	CHAVE SELETORA METALICA 22MM COM RETENCAO 3 POSICOES VERDE COM ILUMINACAO 220V 2NA	85365090	PC
0913801	C2S-900913801	CHAVE SELETORA METALICA 22MM COM RETENCAO 3 POSICOES VERDE COM ILUMINACAO 24V 2NA	85365090	PC
0913901	C2S-900913901	CHAVE SELETORA METALICA 22MM COM RETENCAO 3 POSICOES VERMELHA COM ILUMINACAO 24V 2NA	85365090	PC
0913201	C2S-900913201	CHAVE SELETORA METALICA 22MM COM RETENCAO 3 POSICOES VERMELHA COM ILUMINACAO 220V 2NA	85365090	PC
0913301	C2S-900913301	CHAVE SELETORA METALICA 22MM COM RETENCAO 3 POSICOES AMARELA COM ILUMINACAO 220V 2NA	85365090	PC
0913701	C2S-900913701	CHAVE SELETORA METALICA 22MM COM RETENCAO 3 POSICOES AMARELA COM ILUMINACAO 24V 2NA	85365090	PC

### Joystick



Código	Referência	Descrição	NCM	Unid
1009201	C2S-901009201	JOYSTICK 2 POSICOES COM RETENCAO 2NA	85365090	PC
0003803	C2S-900003803	JOYSTICK 2 POSICOES SEM RETENCAO 2NA	85365090	PC
1009301	C2S-901009301	JOYSTICK 4 POSICOES COM RETENCAO 4NA	85365090	PC
0003802	C2S-900003802	JOYSTICK 4 POSICOES SEM RETENCAO 4NA	85365090	PC

### Bloco para Botões



Código	Referência	Descrição	NCM	Unid
0915901	C2S-900915901	Bloco de Contato NA para Botoes	85389090	PC
0916001	C2S-900916001	Bloco de Contato NF para Botoes	85389090	PC
1286301	C2S-901286301	Bloco de Iluminação para Botões (Não serve no botão duplo)	85389090	UN

0003530	C2S-900003530	Bloco de Contato NA para Botoes	85389090	PC
0003529	C2S-900003529	Bloco de Contato NF para Botoes	85389090	PC
1635601	C2S-901635601	Bloco de Contato NA para Botoes	85389090	PC
1635501	C2S-901635501	Bloco de Contato NF para Botoes	85389090	PC

### Botão de Impulso Plástico



Código	Referência	Descrição	NCM	Unid
0656801	C2S-900656801	BOTÃO DE IMPULSO PLÁSTICO MONOBLOCO AZUL 22MM 1NA E 1NF	85365090	PC
0656701	C2S-900656701	BOTÃO DE IMPULSO PLÁSTICO MONOBLOCO VERDE 22MM 1NA E 1NF	85365090	PC
0657001	C2S-900657001	BOTÃO DE IMPULSO PLÁSTICO MONOBLOCO PRETO 22MM 1NA E 1NF	85365090	PC
0656901	C2S-900656901	BOTÃO DE IMPULSO PLÁSTICO MONOBLOCO BRANCO 22MM 1NA E 1NF	85365090	PC
0657101	C2S-900657101	BOTÃO DE IMPULSO PLÁSTICO MONOBLOCO AMARELO 22MM 1NA E 1NF	85365090	PC
0656601	C2S-900656601	BOTÃO DE IMPULSO PLÁSTICO MONOBLOCO VERMELHO 22MM 1NA E 1NF	85365090	PC
1383001	C2S-901383001	BOTÃO DE IMPULSO PLÁSTICO MONOBLOCO VERMELHO 22MM 1NF	85365090	PC
1383101	C2S-901383101	BOTÃO DE IMPULSO PLÁSTICO MONOBLOCO VERDE 22MM 1NA	85365090	PC
1383201	C2S-901383201	BOTÃO DE IMPULSO PLÁSTICO MONOBLOCO VERDE 22MM 1NA COM ILUMINACAO 220V	85365090	PC

### Chave Seletora Plástica



Código	Referência	Descrição	NCM	Unid
0657201	C2S-900657201	CHAVE SELETORA PLÁSTICA MONOBLOCO 22MM COM RETENÇÃO 2 POSIÇÕES 1NA E 1NF	85365090	PC
0657301	C2S-900657301	CHAVE SELETORA PLÁSTICA MONOBLOCO 22MM COM RETENÇÃO 3 POSIÇÕES 2NA	85365090	PC

### Botão de Emergência Plástico



Código	Referência	Descrição	NCM	Unid
0657601	C2S-900657601	BOTÃO DE EMERGÊNCIA PLÁSTICO MONOBLOCO VERDE 22MM SEM RETENÇÃO 1NA E NF	85365090	PC
0657501	C2S-900657501	BOTÃO DE EMERGÊNCIA PLÁSTICO MONOBLOCO VERMELHO 22MM SEM RETENÇÃO 1NA E NF	85365090	PC
0657401	C2S-900657401	BOTÃO DE EMERGÊNCIA PLÁSTICO MONOBLOCO VERMELHO 22MM COM RETENÇÃO 2NF GIRA PARA SOLTAR PADRAO NR12	85365090	PC
1008701	C2S-901008701	BOTÃO DE EMERGÊNCIA PLÁSTICO MONOBLOCO VERMELHO 22MM COM RETENÇÃO 1NA + 1NF GIRA PARA SOLTAR	85365090	PC
1383401	C2S-901383401	BOTÃO DE EMERGÊNCIA PLÁSTICO MONOBLOCO VERMELHO 22MM COM RETENÇÃO 1NA + 1NF GIRA PARA SOLTAR CABECA 30MM	85365090	PC
1383501	C2S-901383501	BOTÃO DE EMERGÊNCIA PLÁSTICO MONOBLOCO VERMELHO 22MM COM RETENÇÃO 1NF GIRA PARA SOLTAR	85365090	PC

### Botão de Emergência



Código	Referência	Descrição	NCM	Unid
1290701	C2S-901290701	BOTAO DE EMERGENCIA PLASTICO VERMELHO 22MM COM RETENCAO 1NA+1NF GIRA PRA SOLTAR COM ILUMINACAO 24V	85365090	UN

1286601	C2S-901286601	BOTAO DE EMERGENCIA PLASTICO VERMELHO 22MM COM RETENCAO 1NA+1NF GIRA PRA SOLTAR COM ILUMINACAO 220V	85365090	UN
0657801	C2S-900657801	BOTÃO DE EMERGÊNCIA PLÁSTICO MONOBLOCO VERDE COM ILUMINAÇÃO 220V 22MM SEM RETENÇÃO 1NA	85365090	PC
0657901	C2S-900657901	BOTÃO DE EMERGÊNCIA PLÁSTICO MONOBLOCO AMARELO COM ILUMINAÇÃO 220V 22MM SEM RETENÇÃO 1NA	85365090	PC
0657701	C2S-900657701	BOTÃO DE EMERGÊNCIA PLÁSTICO MONOBLOCO VERMELHO COM ILUMINAÇÃO 220V 22MM SEM RETENÇÃO 1NF	85365090	PC

### Botão de Impulso Metálico IP67

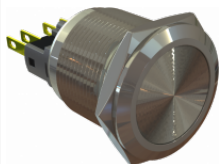

Código	Referência	Descrição	NCM	Unid
0748101	C2S-900748101	BOTAO DE IMPULSO METALICO 19MM SEM RETENCAO 1NA IP65	85365090	PC
0840501	C2S-900840501	BOTAO DE IMPULSO METALICO 22MM SEM RETENCAO 1NA E 1NF IP65	85365090	PC
0748201	C2S-900748201	BOTAO DE IMPULSO METALICO 19MM SEM RETENCAO 1 CONTATO REVERSIVEL IP65	85365090	PC
0748301	C2S-900748301	BOTAO DE IMPULSO METALICO 19MM COM RETENCAO 1 CONTATO REVERSIVEL IP65	85365090	PC

### Botão de Impulso Metálico 19mm com Iluminação sem Retenção IP67



Código	Referência	Descrição	NCM	Unid
0750001	C2S-900750001	BOTAO DE IMPULSO METALICO 19MM COM ILUMINACAO AZUL 220V SEM RETENCAO 1 CONTATO REVERSIVEL IP65	85365090	PC
0750101	C2S-900750101	BOTAO DE IMPULSO METALICO 19MM COM ILUMINACAO AZUL 24V SEM RETENCAO 1 CONTATO REVERSIVEL IP65	85365090	PC
0749601	C2S-900749601	BOTAO DE IMPULSO METALICO 19MM COM ILUMINACAO VERDE 220V SEM RETENCAO 1 CONTATO REVERSIVEL IP65	85365090	PC
0749701	C2S-900749701	BOTAO DE IMPULSO METALICO 19MM COM ILUMINACAO VERDE 24V SEM RETENCAO 1 CONTATO REVERSIVEL IP65	85365090	PC
0749801	C2S-900749801	BOTAO DE IMPULSO METALICO 19MM COM ILUMINACAO VERMELHO 220V SEM RETENCAO 1 CONTATO REVERSIVEL IP65	85365090	PC
0749901	C2S-900749901	BOTAO DE IMPULSO METALICO 19MM COM ILUMINACAO VERMELHO 24V SEM RETENCAO 1 CONTATO REVERSIVEL IP65	85365090	PC
0750201	C2S-900750201	BOTAO DE IMPULSO METALICO 19MM COM ILUMINACAO BRANCO 220V SEM RETENCAO 1 CONTATO REVERSIVEL IP65	85365090	PC
0750301	C2S-900750301	BOTAO DE IMPULSO METALICO 19MM COM ILUMINACAO BRANCO 24V SEM RETENCAO 1 CONTATO REVERSIVEL IP65	85365090	PC
0749401	C2S-900749401	BOTAO DE IMPULSO METALICO 19MM COM ILUMINACAO AMARELO 220V SEM RETENCAO 1 CONTATO REVERSIVEL IP65	85365090	PC
0749501	C2S-900749501	BOTAO DE IMPULSO METALICO 19MM COM ILUMINACAO AMARELO 24V SEM RETENCAO 1 CONTATO REVERSIVEL IP65	85365090	PC

### Botão de Impulso Metálico 22mm com Iluminação sem Retenção IP67

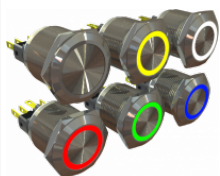

Código	Referência	Descrição	NCM	Unid
0918301	C2S-900918301	BOTAO DE IMPULSO METALICO 22MM COM ILUMINACAO AZUL 24V SEM RETENCAO 1NA E 1NF IP65	85365090	PC
0918101	C2S-900918101	BOTAO DE IMPULSO METALICO 22MM COM ILUMINACAO VERDE 24V SEM RETENCAO 1NA E 1NF IP65	85365090	PC
0918001	C2S-900918001	BOTAO DE IMPULSO METALICO 22MM COM ILUMINACAO VERMELHO 24V SEM RETENCAO 1NA E 1NF IP65	85365090	PC
0918401	C2S-900918401	BOTAO DE IMPULSO METALICO 22MM COM ILUMINACAO BRANCO 24V SEM RETENCAO 1NA E 1NF IP65	85365090	PC
0918201	C2S-900918201	BOTAO DE IMPULSO METALICO 22MM COM ILUMINACAO AMARELO 24V SEM RETENCAO 1NA E 1NF IP65	85365090	PC

### Botão de Impulso Metálico 19mm com Iluminação com Retenção IP67



Código	Referência	Descrição	NCM	Unid
0748601	C2S-900748601	BOTAO DE IMPULSO METALICO 19MM COM ILUMINACAO AZUL 220V COM RETENCAO 1 CONTATO REVERSIVEL IP65	85365090	PC
0748701	C2S-900748701	BOTAO DE IMPULSO METALICO 19MM COM ILUMINACAO AZUL 24V COM RETENCAO 1 CONTATO REVERSIVEL IP65	85365090	PC
0748401	C2S-900748401	BOTAO DE IMPULSO METALICO 19MM COM ILUMINACAO VERDE 220V COM RETENCAO 1 CONTATO REVERSIVEL IP65	85365090	PC
0748501	C2S-900748501	BOTAO DE IMPULSO METALICO 19MM COM ILUMINACAO VERDE 24V COM RETENCAO 1 CONTATO REVERSIVEL IP65	85365090	PC
0748801	C2S-900748801	BOTAO DE IMPULSO METALICO 19MM COM ILUMINACAO VERMELHO 220V COM RETENCAO 1 CONTATO REVERSIVEL IP65	85365090	PC
0748901	C2S-900748901	BOTAO DE IMPULSO METALICO 19MM COM ILUMINACAO VERMELHO 24V COM RETENCAO 1 CONTATO REVERSIVEL IP65	85365090	PC
0749001	C2S-900749001	BOTAO DE IMPULSO METALICO 19MM COM ILUMINACAO BRANCO 220V COM RETENCAO 1 CONTATO REVERSIVEL IP65	85365090	PC
0749101	C2S-900749101	BOTAO DE IMPULSO METALICO 19MM COM ILUMINACAO BRANCO 24V COM RETENCAO 1 CONTATO REVERSIVEL IP65	85365090	PC
0749201	C2S-900749201	BOTAO DE IMPULSO METALICO 19MM COM ILUMINACAO AMARELO 220V COM RETENCAO 1 CONTATO REVERSIVEL IP65	85365090	PC
0749301	C2S-900749301	BOTAO DE IMPULSO METALICO 19MM COM ILUMINACAO AMARELO 24V COM RETENCAO 1 CONTATO REVERSIVEL IP65	85365090	PC

### Botão de Impulso Metálico 22mm com Iluminação com Retenção IP67



Código	Referência	Descrição	NCM	Unid
0917701	C2S-900917701	BOTAO DE IMPULSO METALICO 22MM COM ILUMINACAO AZUL 24V COM RETENCAO 1NA E 1NF IP65	85365090	PC
0917601	C2S-900917601	BOTAO DE IMPULSO METALICO 22MM COM ILUMINACAO VERDE 24V COM RETENCAO 1NA E 1NF IP65	85365090	PC
0917501	C2S-900917501	BOTAO DE IMPULSO METALICO 22MM COM ILUMINACAO VERMELHO 24V COM RETENCAO 1NA E 1NF IP65	85365090	PC
0917901	C2S-900917901	BOTAO DE IMPULSO METALICO 22MM COM ILUMINACAO BRANCO 24V COM RETENCAO 1NA E 1NF IP65	85365090	PC
0917801	C2S-900917801	BOTAO DE IMPULSO METALICO 22MM COM ILUMINACAO AMARELO 24V COM RETENCAO 1NA E 1NF IP65	85365090	PC

### Chave Seletora Metálica

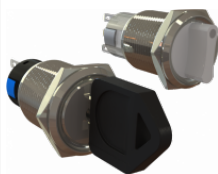

Código	Referência	Descrição	NCM	Unid
0750401	C2S-900750401	CHAVE SELETORA METALICA 19MM COM RETENCAO 2 POSICOES 1 CONTATO REVERSIVEL	85365090	PC
0750501	C2S-900750501	CHAVE SELETORA METALICA 19MM COM RETENCAO 3 POSICOES 2 CONTATOS REVERSIVEIS	85365090	PC
1132001	C2S-901132001	CHAVE SELETORA METALICA 19MM COM RETENCAO 2 POSICOES 1 CONTATO REVERSIVEL E CHAVE DE BLOQUEIO	85365090	PC
1132101	C2S-901132101	CHAVE SELETORA METALICA 19MM COM RETENCAO 3 POSICOES 2 CONTATOS REVERSIVEIS E CHAVE DE BLOQUEIO	85365090	PC

### Botão de Emergência IP67



Código	Referência	Descrição	NCM	Unid
0750601	C2S-900750601	BOTAO DE EMERGENCIA METALICO VERMELHO 19MM COM RETENCAO 1 CONTATO REVERSIVEL GIRA PARA SOLTAR	85365090	PC
1046701	C2S-901046701	BOTAO DE EMERGENCIA METALICO VERMELHO 19MM COM RETENCAO 2 CONTATOS REVERSIVEIS GIRA PARA SOLTAR	85365090	PC
0989301	C2S-900989301	BOTAO DE EMERGENCIA METALICO VERMELHO 22MM COM RETENCAO 1 CONTATO REVERSIVEL GIRA PARA SOLTAR IP67	85365090	PC

### Chave Seletora Tipo Gangorra











Código	Referência	Descrição	NCM	Unid
0484801	C2S-900484801	CHAVE GANGORRA DIAMETRO 19MM COM RETENCAO 2 POSICOES 1NA	85365090	PC
0796601	C2S-900796601	CHAVE GANGORRA 18X13MM COM RETENCAO 2 POSICOES 1 CONTATO REVERSIVEL C/NA/NF	85365090	PC
0832501	C2S-900832501	CHAVE GANGORRA 26X22MM COM RETENCAO 2 POLOS 2 POSICOES E 2NA	85365090	PC
1370301	C2S-901370301	CHAVE GANGORRA DIAMETRO 14MM COM RETENCAO 2 POSICOES 1NA	85365090	PC
0796701	C2S-900796701	CHAVE GANGORRA 18X13MM COM RETENCAO 3 POSICOES 1 CONTATO REVERSIVEL C/NA/NA	85365090	PC
1110501	C2S-901110501	CHAVE GANGORRA 26X22MM SEM RETENCAO 2 POLOS 2 POSICOES E 2NA	85365090	PC
0512901	C2S-900512901	CHAVE GANGORRA DIAMETRO 19MM COM RETENCAO 2 POSICOES 1NA E ILUMINACAO 220V	85365090	PC
0796801	C2S-900796801	CHAVE GANGORRA 18X13MM COM RETENCAO 2 POSICOES 1NA ILUMINACAO 220V	85365090	PC
1610001	C2S-901610001	Chave Gangorra 26X22mm Azul 2 Polos 2 Posições 2NA com iluminação 220Vca	85365090	PC
0832701	C2S-900832701	Chave Gangorra 26X22mm Vermelha 2 Polos 2 Posições 2NA com iluminação 220Vca	85365090	PC
0484901	C2S-900484901	CHAVE GANGORRA DIAMETRO 19MM COM RETENCAO 3 POSICOES 1 CONTATO REVERSIVEL C/NA/NA	85365090	PC
1609901	C2S-901609901	Chave Gangorra 26X22mm Verde 2 Polos 2 Posições 2NA com iluminação 220Vca	85365090	PC
0832601	C2S-900832601	CHAVE GANGORRA 26X22MM COM RETENCAO 2 POLOS 3 POSICOES E 2NA	85365090	PC
1110601	C2S-901110601	CHAVE GANGORRA 26X22MM SEM RETENCAO 2 POLOS 3 POSICOES E 2NA	85365090	PC
1131901	C2S-901131901	CHAVE GANGORRA 26X22MM COM RETENCAO 2 POLOS 3 POSICOES E 2NA ILUMINACAO 220V	85365090	PC
1110701	C2S-901110701	CAPA DE SILICONE PARA CHAVE GANGORRA 26X22MM	85365090	PC

### Chave Seletora de Alavanca



Código	Referência	Descrição	NCM	Unid
1112101	C2S-901112101	CHAVE DE ALAVANCA 1 POLO 2 POSICOES 15A ON-OFF COM TERMINAL FASTON	85365090	UN
1112301	C2S-901112301	CHAVE DE ALAVANCA 1 POLO 3 POSICOES 15A ON-OFF-ON COM TERMINAL FASTON	85365090	UN
1112401	C2S-901112401	CHAVE DE ALAVANCA 2 POLOS 2 POSICOES 15A ON-OFF COM TERMINAL FASTON	85365090	UN
1112601	C2S-901112601	CHAVE DE ALAVANCA 2 POLOS 3 POSICOES 15A ON-OFF-ON COM TERMINAL FASTON	85365090	UN
1112701	C2S-901112701	CHAVE DE ALAVANCA 3 POLOS 2 POSICOES 15A ON-OFF COM TERMINAL FASTON	85365090	UN
1112801	C2S-901112801	CHAVE DE ALAVANCA 3 POLOS 3 POSICOES 15A ON-OFF-ON COM TERMINAL FASTON	85365090	UN
0756501	C2S-900756501	CHAVE DE ALAVANCA 1 POLO 2 POSICOES 15A ON-OFF	85365090	PC
0808801	C2S-900808801	CHAVE DE ALAVANCA 1 POLO 2 POSICOES 15A ON-ON	85365090	PC
0756601	C2S-900756601	CHAVE DE ALAVANCA 1 POLO 3 POSICOES 15A ON-OFF-ON	85365090	PC
0808901	C2S-900808901	CHAVE DE ALAVANCA 2 POLOS 2 POSICOES 15A ON-OFF	85365090	PC
0809001	C2S-900809001	CHAVE DE ALAVANCA 2 POLOS 2 POSICOES 15A ON-ON	85365090	PC
0809101	C2S-900809101	CHAVE DE ALAVANCA 2 POLOS 3 POSICOES 15A ON-OFF-ON	85365090	PC
1080301	C2S-901080301	CHAVE DE ALAVANCA 3 POLOS 2 POSICOES 15A ON-OFF	85365090	PC
1080401	C2S-901080401	CHAVE DE ALAVANCA 3 POLOS 3 POSICOES 15A ON-OFF-ON	85365090	PC
0991901	C2S-900991901	CAPA DE PROTECAO PARA CHAVES KN-1XXX	85365090	UN
0795001	C2S-900795001	TAMPA DE PROTECAO PARA CHAVE DE ALAVANCA MODELO KN-XXXX	85365090	PC

### Acessórios para Botões

Código	Referência	Descrição	NCM	Unid
	0003995	C2S-900003995	PLACA DE IDENTIFICACAO 11X25MM PARA BOTAO 22MM	85389090 PC
	1053801	C2S-901053801	PLACA DE IDENTIFICACAO 18X25MM PARA BOTAO 22MM	85389090 PC
	0003974	C2S-900003974	CAPA DE SILICONE PARA BOTOES DE IMPULSO 22MM	85389090 PC
	0004328	C2S-900004328	CAPA DE SILICONE PARA BOTOES DUPLO ARREDONDADO	85389090 PC
	0003749	C2S-900003749	CAPA DE SILICONE PARA BOTÃO DUPLO RETANGULAR SEM ILUMINAÇÃO	85389090 PC
	0915801	C2S-900915801	CAPA DE SILICONE PARA BOTOES DUPLO RETANGULAR COM ILUMINAÇÃO	85389090 PC
	1111301	C2S-901111301	DISPOSITIVO DE BLOQUEIO PARA BOTOES DE IMPULSO COM FURO 22MM	85389090 PC
	1111501	C2S-901111501	DISPOSITIVO DE BLOQUEIO PARA BOTOES DE EMERGENCIA COM FURO 22MM	85389090 PC



1111101 C2S-901111101 DISPOSITIVO DE PROTECAO PARA BOTOES DE IMPULSO COM FURO 22MM

85389090 PC



1111201 C2S-901111201 DISPOSITIVO DE PROTECAO PARA BOTOES DE EMERGENCIA COM FURO 22MM

85389090 PC



0003531 C2S-900003531 PLAQUETA DE EMERGENCIA PARA BOTAO 22MM

85389090 PC



1932501 C2S-901932501 PLAQUETA DE EMERGENCIA PARA BOTAO 22MM

85389090 PC



0772201 C2S-900772201 REDUTOR DE FURO 30MM PARA FURO 22MM

85389090 PC



1127301 C2S-901127301 TAMPAO CINZA PARA FURO 22MM

39235000 PC



0003875 C2S-900003875 TAMPAO PRETO PARA FURO 22MM

39235000 PC

### Medidores Digitais 22mm



Código	Referência	Descrição	NCM	Unid
0808201	C2S-900808201	VOLTIMETRO DIGITAL 22MM VERDE ESCALA 60-500VCA	90303319	PC
0808101	C2S-900808101	VOLTIMETRO DIGITAL 22MM VERMELHO ESCALA 60-500VCA	90303319	PC
0808301	C2S-900808301	VOLTIMETRO DIGITAL 22MM AMARELO ESCALA 60-500VCA	90303319	PC

1099801	C2S-901099801	VOLTIMETRO DIGITAL 22MM AZUL ESCALA 60-500VCA	90303319	PC
0894101	C2S-900894101	VOLTIMETRO DIGITAL 22MM VERDE ESCALA 5-110VCC	90303319	PC
0894201	C2S-900894201	VOLTIMETRO DIGITAL 22MM VERMELHO ESCALA 5-110VCC	90303319	PC
0894001	C2S-900894001	VOLTIMETRO DIGITAL 22MM AMARELO ESCALA 5-110VCC	90303319	PC
1099701	C2S-901099701	VOLTIMETRO DIGITAL 22MM AZUL ESCALA 5-110VCC	90303319	PC
1184201	C2S-901184201	AMPERIMETRO REDONDO 22MM VERDE 100A	90303329	UN
1184101	C2S-901184101	AMPERIMETRO REDONDO 22MM VERMELHO 100A	85414290	UN
1184301	C2S-901184301	AMPERIMETRO REDONDO 22MM AMARELO 100A	90303329	UN
1184401	C2S-901184401	AMPERIMETRO REDONDO 22MM AZUL 100A	85414290	UN
1184501	C2S-901184501	AMPERIMETRO REDONDO 22MM BRANCO 100A	85414290	UN
1184701	C2S-901184701	AMPERIMETRO + VOLTIMETRO REDONDO 22MM VERDE 100A E 50-500VCA	85414290	UN
1184801	C2S-901184801	AMPERIMETRO + VOLTIMETRO REDONDO 22MM AMARELO 100A E 50-500VCA	85414290	UN
1184601	C2S-901184601	AMPERIMETRO + VOLTIMETRO REDONDO 22MM VERMELHO 100A E 50-500VCA	85414290	UN
1184901	C2S-901184901	AMPERIMETRO + VOLTIMETRO REDONDO 22MM AZUL 100A E 50-500VCA	85414290	UN
1100201	C2S-901100201	FREQUENCIMETRO DIGITAL 22MM VERDE ESCALA 0-99HZ	90308930	PC
1100001	C2S-901100001	FREQUENCIMETRO DIGITAL 22MM VERMELHO ESCALA 0-99HZ	90308930	PC
1100101	C2S-901100101	FREQUENCIMETRO DIGITAL 22MM AMARELO ESCALA 0-99HZ	90308930	PC
1099901	C2S-901099901	FREQUENCIMETRO DIGITAL 22MM AZUL ESCALA 0-99HZ	90308930	PC
1288501	C2S-901288501	MEDIDOR DE TEMPERATURA 22MM VERDE -20 ATE 100°C	85414290	UN
1288401	C2S-901288401	MEDIDOR DE TEMPERATURA 22MM VERMELHO -20 ATE 100°C	85414290	UN

#### Sinaleiro LED 22mm 12Vca/Vcc



Código	Referência	Descrição	NCM	Unid
0806501	C2S-900806501	SINALEIRO A LED 22MM 12V VERMELHO	85414290	PC
0806701	C2S-900806701	SINALEIRO A LED 22MM 12V VERDE	85414290	PC
0806801	C2S-900806801	SINALEIRO A LED 22MM 12V BRANCO	85414290	PC
0806601	C2S-900806601	SINALEIRO A LED 22MM 12V AZUL	85414290	PC
0806401	C2S-900806401	SINALEIRO A LED 22MM 12V AMARELO	85414290	PC

#### Sinaleiro LED 22mm 24Vca/Vcc



Código	Referência	Descrição	NCM	Unid
0003526	C2S-900003526	SINALEIRO A LED 22MM 24V VERMELHO	85414290	PC
0003527	C2S-900003527	SINALEIRO A LED 22MM 24V VERDE	85414290	PC
0523401	C2S-900523401	SINALEIRO A LED 22MM 24V BRANCO	85414290	PC
0003525	C2S-900003525	SINALEIRO A LED 22MM 24V AMARELO	85414290	PC
0004329	C2S-900004329	SINALEIRO A LED 22MM 24V AZUL	85414290	PC
0828901	C2S-900828901	SINALEIRO A LED 22MM 24V DE DUAS CORES NUM MESMO PRODUTO - PODE SER VERDE/VERMELHO	85414290	PC



### Sinaleiro LED 22mm 110Vca



Código	Referência	Descrição	NCM	Unid
0805901	C2S-900805901	SINALEIRO A LED 22MM 110V VERMELHO	85414290	PC
0806001	C2S-900806001	SINALEIRO A LED 22MM 110V VERDE	85414290	PC
0806201	C2S-900806201	SINALEIRO A LED 22MM 110V BRANCO	85414290	PC
0806301	C2S-900806301	SINALEIRO A LED 22MM 110V AMARELO	85414290	PC
0806101	C2S-900806101	SINALEIRO A LED 22MM 110V AZUL	85414290	PC

### Sinaleiro LED 22mm Bivolt 110/220Vca



Código	Referência	Descrição	NCM	Unid
0003376	C2S-900003376	SINALEIRO A LED 22MM BIVOLT 110/220VCA VERMELHO	85414290	PC
0003377	C2S-900003377	SINALEIRO A LED 22MM BIVOLT 110/220VCA VERDE	85414290	PC
0003930	C2S-900003930	SINALEIRO A LED 22MM BIVOLT 110/220VCA BRANCO	85414290	PC
0003378	C2S-900003378	SINALEIRO A LED 22MM BIVOLT 110/220VCA AMARELO	85414290	PC
0003931	C2S-900003931	SINALEIRO A LED 22MM BIVOLT 110/220VCA AZUL	85414290	PC
0003379	C2S-900003379	SINALEIRO A LED 22MM BIVOLT 110/220VCA DE DUAS CORES NUM MESMO PRODUTO - PODE SER VERDE/VERMELHO	85414290	PC

### Sinaleiro LED 22mm 380Vca



Código	Referência	Descrição	NCM	Unid
0754301	C2S-900754301	SINALEIRO A LED 22MM 380VCA VERMELHO	85414290	PC
0754401	C2S-900754401	SINALEIRO A LED 22MM 380VCA VERDE	85414290	PC
0754601	C2S-900754601	SINALEIRO A LED 22MM 380VCA BRANCO	85414290	PC
0754201	C2S-900754201	SINALEIRO A LED 22MM 380VCA AMARELO	85414290	PC
0754501	C2S-900754501	SINALEIRO A LED 22MM 380VCA AZUL	85414290	PC

### Sinaleiro 9mm Neon Olho de Boi 24Vca/Vcc



Código	Referência	Descrição	NCM	Unid
0751401	C2S-900751401	SINALEIRO NEON OLHO DE BOI AZUL 24VCC 9MM COM BORDA CROMADA	85318000	PC
0751201	C2S-900751201	SINALEIRO NEON OLHO DE BOI VERDE 24VCC 9MM COM BORDA CROMADA	85318000	PC
0772101	C2S-900772101	SINALEIRO NEON OLHO DE BOI BRANCO 24VCC 9MM COM BORDA CROMADA	85318000	PC
0751101	C2S-900751101	SINALEIRO NEON OLHO DE BOI AMARELO 24VCC 9MM COM BORDA CROMADA	85318000	PC
0751301	C2S-900751301	SINALEIRO NEON OLHO DE BOI VERMELHO 24VCC 9MM COM BORDA CROMADA	85318000	PC

### Sinaleiro 9mm Neon Olho de Boi 220Vca



Código	Referência	Descrição	NCM	Unid
0751001	C2S-900751001	SINALEIRO NEON OLHO DE BOI AZUL 220VCA 9MM COM BORDA CROMADA	85318000	PC
0583301	C2S-900583301	SINALEIRO NEON OLHO DE BOI VERDE 220VCA 9MM COM BORDA CROMADA	85318000	PC
0583401	C2S-900583401	SINALEIRO NEON OLHO DE BOI AMARELO 220VCA 9MM COM BORDA CROMADA	85318000	PC
0583201	C2S-900583201	SINALEIRO NEON OLHO DE BOI VERMELHO 220VCA 9MM COM BORDA CROMADA	85318000	PC

### Sinalizador Sonoro - Buzzer



Código	Referência	Descrição	NCM	Unid
1569801	C2S-901569801	BUZZER VISUAL E SONORO 70DB LED 22MM 12VCA/VCC	85414290	PC
0003528	C2S-900003528	BUZZER VISUAL E SONORO 70DB LED 22MM 24VCA/VCC	85414290	PC
0000213	C2S-900000213	BUZZER VISUAL E SONORO 70DB LED 22MM 220VCA	85414290	PC
1110901	C2S-901110901	BUZZER VISUAL E SONORO METALICO 70DB LED 22MM 24VCA/VCC	85414290	PC
1111001	C2S-901111001	BUZZER VISUAL E SONORO METALICO 70DB LED 22MM 220VCA	85414290	PC

### Giroflex



Código	Referência	Descrição	NCM	Unid
0807701	C2S-900807701	SINALIZADOR GIRATORIO TIPO GIROFLEX AZUL 24VCC	85318000	PC
0807801	C2S-900807801	SINALIZADOR GIRATORIO TIPO GIROFLEX VERDE 24VCC	85318000	PC
0807901	C2S-900807901	SINALIZADOR GIRATORIO TIPO GIROFLEX VERMELHO 24VCC	85318000	PC
0734801	C2S-900734801	SINALIZADOR GIRATORIO TIPO GIROFLEX AZUL 220VCA	85318000	PC
0734501	C2S-900734501	SINALIZADOR GIRATORIO TIPO GIROFLEX VERDE 220VCA	85318000	PC
0734601	C2S-900734601	SINALIZADOR GIRATORIO TIPO GIROFLEX VERMELHO 220VCA	85318000	PC
1384901	C2S-901384901	GIROFLEX AMARELO 24V DE LED E FIXACAO POR PARAFUSO	85318000	UN
1305601	C2S-901305601	GIROFLEX AZUL 220VCA DE LED E FIXACAO POR PARAFUSO	85318000	UN

### TORRE LUMINOSA



Código	Referência	Descrição	NCM	Unid
1179701	C2S-901179701	TORRE LUMINOSA 1 COR COM PISCA E SEM SONORO 220VCA	85318000	PC
1179901	C2S-901179901	TORRE LUMINOSA 1 COR SEM PISCA E COM SONORO 220VCA	85318000	PC
0595201	C2S-900595201	TORRE LUMINOSA 2 CORES SEM PISCA E SEM SONORO 220VCA	85318000	PC
0595301	C2S-900595301	TORRE LUMINOSA 3 CORES SEM PISCA E SEM SONORO 220VCA	85318000	PC
1091401	C2S-901091401	TORRE LUMINOSA 4 CORES SEM PISCA E SEM SONORO 220VCA	85318000	PC
1091001	C2S-901091001	TORRE LUMINOSA 4 CORES COM PISCA E SEM SONORO 220VCA	85318000	PC
1091201	C2S-901091201	TORRE LUMINOSA 4 CORES SEM PISCA E COM SONORO 220VCA	85318000	PC
1090801	C2S-901090801	TORRE LUMINOSA 4 CORES COM PISCA E COM SONORO 220VCA	85318000	PC

1179601	C2S-901179601	TORRE LUMINOSA 1 COR COM PISCA E SEM SONORO 24VCC	85318000	PC
1180001	C2S-901180001	TORRE LUMINOSA 1 COR COM PISCA E COM SONORO 24VCC	85318000	PC
0595701	C2S-900595701	TORRE LUMINOSA 3 CORES SEM PISCA E COM SONORO 220VCA	85318000	PC
0595901	C2S-900595901	TORRE LUMINOSA 3 CORES COM PISCA E COM SONORO 220VCA	85318000	PC
1091101	C2S-901091101	TORRE LUMINOSA 4 CORES COM PISCA E SEM SONORO 24VCC	85318000	PC
0786001	C2S-900786001	TORRE LUMINOSA 3 CORES COM PISCA E SEM SONORO 24VCC	85318000	PC
1179401	C2S-901179401	TORRE LUMINOSA 1 COR SEM PISCA E SEM SONORO 24VCC	85318000	PC
0595401	C2S-900595401	TORRE LUMINOSA 2 CORES COM PISCA E SEM SONORO 220VCA	85318000	PC
0785501	C2S-900785501	TORRE LUMINOSA 2 CORES COM PISCA E COM SONORO 24VCC	85318000	PC
0595801	C2S-900595801	TORRE LUMINOSA 2 CORES COM PISCA E COM SONORO 220VCA	85318000	PC
1179501	C2S-901179501	TORRE LUMINOSA 1 COR SEM PISCA E SEM SONORO 220VCA	85318000	PC
0786101	C2S-900786101	TORRE LUMINOSA 3 CORES SEM PISCA E COM SONORO 24VCC	85318000	PC
1091501	C2S-901091501	TORRE LUMINOSA 4 CORES SEM PISCA E SEM SONORO 24VCC	85318000	PC

### Luminárias para Pannel



Código	Referência	Descrição	NCM	Unid
1536801	C2S-901536801	Luminaria de Led Comprimento 300mm Alimentacao de 100 a 265Vca com Botao Liga/Desliga	94051190	UN
1862001	C2S-901862001	Luminaria de Led Comprimento 300mm Alimentacao de 12 a 24Vca/Vcc com Botao Liga/Desliga	94051190	UN
1536901	C2S-901536901	Luminaria de Led Comprimento 600mm Alimentacao de 100 a 265Vca com Botao Liga/Desliga	94051190	UN
1862101	C2S-901862101	Luminaria de Led Comprimento 600mm Alimentacao de 12 a 24Vca/Vcc com Botao Liga/Desliga	94051190	UN
1554201	C2S-901554201	Luminaria de Led Comprimento 300mm Alimentacao de 100 a 265Vca com Sensor de Presenca	94051190	UN
1554301	C2S-901554301	Luminaria de Led Comprimento 600mm Alimentacao de 100 a 265Vca com Sensor de Presenca	94051190	UN
1046301	C2S-901046301	LUMINARIA DIAMETRO 145MM 100 A 240VCA E FIXACAO POR IMA	94051190	UN

### Sirene Industrial



Código	Referência	Descrição	NCM	Unid
0734401	C2S-900734401	SIRENE ROTATIVA INDUSTRIAL 90DB 220VCA	85318000	PC

### Lâmpada LED Base BA9S



Código	Referência	Descrição	NCM	Unid
0003794	C2S-900003794	SINALEIRO LED BASE BA9S 24VCA/VCC AMARELA	85414290	PC
0701401	C2S-900701401	SINALEIRO LED BASE BA9S 24VCA/VCC VERMELHA	85414290	PC
0701501	C2S-900701501	SINALEIRO LED BASE BA9S 24VCA/VCC VERDE	85414290	PC

0701601	C2S-900701601	SINALEIRO LED BASE BA9S 24VCA/VCC AZUL	85414290	PC
0701701	C2S-900701701	SINALEIRO LED BASE BA9S 24VCA/VCC BRANCA	85414290	PC
0003820	C2S-900003820	SINALEIRO LED BASE BA9S 110/220VCA/VCC AMARELA	85414290	PC
0701801	C2S-900701801	SINALEIRO LED BASE BA9S 110/220VCA/VCC VERMELHA	85414290	PC
0701901	C2S-900701901	SINALEIRO LED BASE BA9S 110/220VCA/VCC VERDE	85414290	PC
0702001	C2S-900702001	SINALEIRO LED BASE BA9S 110/220VCA/VCC AZUL	85414290	PC
0702101	C2S-900702101	SINALEIRO LED BASE BA9S 110/220VCA/VCC BRANCA	85414290	PC
1429701	C2S-901429701	SINALEIRO LED BASE BA9S 254VCA/VCC BRANCA	85414290	PC
0807501	C2S-900807501	SINALEIRO LED BASE BA9S 24VCA/VCC BRANCA PARA BOTOES DA SERIE 7	85414290	PC
1127501	C2S-901127501	SINALEIRO LED BASE BA9S 110/220VCA/VCC BRANCA PARA BOTOES DA SERIE 7	85414290	PC
0600201	C2S-900600201	SINALEIRO INCANDESCENTE BASE BA9S 220VCA/VCC	85414290	PC
1846001	C2S-901846001	SINALEIRO INCANDESCENTE BASE BA9S 24VCA/VCC	85414290	PC

### Botoeira Liga/Desliga Tripolar



Código	Referência	Descrição	NCM	Unid
1477701	C2S-901477701	BOTOEIRA LIGA DESLIGA TRIPOLAR ATE 11A	85365090	PC
0619201	C2S-900619201	BOTOEIRA TRIPOLAR 11A EM CAIXA PLASTICA	85365090	PC
0619301	C2S-900619301	BOTOEIRA LIGA DESLIGA TRIPOLAR ATE 15A	85365090	PC
1144601	C2S-901144601	BOTOEIRA TRIPOLAR 15A EM CAIXA PLASTICA	85365090	UN
0619401	C2S-900619401	BOTOEIRA LIGA DESLIGA TRIPOLAR ATE 30A	85365090	PC
1144701	C2S-901144701	BOTOEIRA TRIPOLAR 30A EM CAIXA PLASTICA	85365090	UN

### Chave Rotativa Liga/Desliga para Porta de Painel

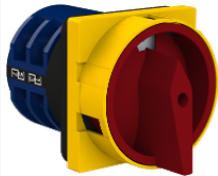

Código	Referência	Descrição	NCM	Unid
1298101	C2S-901298101	CHAVE ROTATIVA LIGA DESLIGA 20A 2 POLOS MONTAGEM EM PORTA DE PAINEL COM LOCAL PARA CADEADO FRONTAL 48X48MM	85365090	UN
1298201	C2S-901298201	CHAVE ROTATIVA LIGA DESLIGA 32A 2 POLOS MONTAGEM EM PORTA DE PAINEL COM LOCAL PARA CADEADO FRONTAL 64X64MM	85365090	UN
0665001	C2S-900665001	CHAVE ROTATIVA LIGA DESLIGA 20A 3 POLOS MONTAGEM EM PORTA DE PAINEL COM LOCAL PARA CADEADO FRONTAL 48X48MM	85365090	PC
0829101	C2S-900829101	CHAVE ROTATIVA LIGA DESLIGA 20A 3 POLOS MONTAGEM EM PORTA DE PAINEL COM LOCAL PARA CADEADO FRONTAL 64X64MM	85365090	PC
0593801	C2S-900593801	CHAVE ROTATIVA LIGA DESLIGA 32A 4 POLOS MONTAGEM EM PORTA DE PAINEL COM LOCAL PARA CADEADO FRONTAL 64X64MM	85365090	PC
0593901	C2S-900593901	CHAVE ROTATIVA LIGA DESLIGA 63A 4 POLOS MONTAGEM EM PORTA DE PAINEL COM LOCAL PARA CADEADO FRONTAL 64X64MM	85365090	PC
0924801	C2S-900924801	CHAVE ROTATIVA LIGA DESLIGA 80A 4 POLOS MONTAGEM EM PORTA DE PAINEL COM LOCAL PARA CADEADO FRONTAL 90X90MM	85365090	PC
0829001	C2S-900829001	CHAVE ROTATIVA LIGA DESLIGA 125A 3 POLOS MONTAGEM EM PORTA DE PAINEL COM LOCAL PARA CADEADO FRONTAL 88X88MM	85365090	PC

### Chave Liga/Desliga para Fundo de Painel

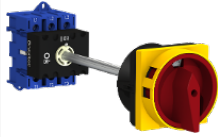

Código	Referência	Descrição	NCM	Unid
0622701	C2S-900622701	CHAVE ROTATIVA LIGA DESLIGA 32A MONTAGEM EM FUNDO DE PAINEL COM LOCAL PARA CADEADO	85365090	PC
0622801	C2S-900622801	CHAVE ROTATIVA LIGA DESLIGA 63A MONTAGEM EM FUNDO DE PAINEL COM LOCAL PARA CADEADO	85365090	PC
0622901	C2S-900622901	CHAVE ROTATIVA LIGA DESLIGA 80A MONTAGEM EM FUNDO DE PAINEL COM LOCAL PARA CADEADO	85365090	PC
0623001	C2S-900623001	CHAVE ROTATIVA LIGA DESLIGA 100A MONTAGEM EM FUNDO DE PAINEL COM LOCAL PARA CADEADO	85365090	PC

### Botoeira Industrial Pendente



Código	Referência	Descrição	NCM	Unid
1013101	C2S-901013101	BOTOEIRA PARA TALHAS E GUINCHO DE COLUNA	85389090	UN



0618801	C2S-900618801	BOTOEIRA INDUSTRIAL PENDENTE 2 BOTOES COM EMERGENCIA	85365090	PC
---------	---------------	--	----------	----



0618901	C2S-900618901	BOTOEIRA INDUSTRIAL PENDENTE 4 BOTOES COM EMERGENCIA	85365090	PC
---------	---------------	--	----------	----



0619001	C2S-900619001	BOTOEIRA INDUSTRIAL PENDENTE 6 BOTOES COM EMERGENCIA	85365090	PC
---------	---------------	--	----------	----



0619101	C2S-900619101	BOTOEIRA INDUSTRIAL PENDENTE 8 BOTOES COM EMERGENCIA	85365090	PC
---------	---------------	--	----------	----

### Botoeira Industrial Pendente



Código	Referência	Descrição	NCM	Unid
0004294	C2S-900004294	BOTOEIRA INDUSTRIAL PENDENTE 2 BOTOES COM EMERGENCIA E 1 VELOCIDADE	85365090	PC

0004295	C2S-900004295	BOTOEIRA INDUSTRIAL PENDENTE 4 BOTOES COM EMERGENCIA E 1 VELOCIDADE	85365090	PC
0004296	C2S-900004296	BOTOEIRA INDUSTRIAL PENDENTE 6 BOTOES COM EMERGENCIA E 1 VELOCIDADE	85365090	PC
0004297	C2S-900004297	BOTOEIRA INDUSTRIAL PENDENTE 8 BOTOES COM EMERGENCIA E 1 VELOCIDADE	85365090	PC
0840101	C2S-900840101	BOTOEIRA INDUSTRIAL PENDENTE 2 BOTOES COM EMERGENCIA E 2 VELOCIDADES	85365090	PC
0840201	C2S-900840201	BOTOEIRA INDUSTRIAL PENDENTE 4 BOTOES COM EMERGENCIA E 2 VELOCIDADES	85365090	PC
0840301	C2S-900840301	BOTOEIRA INDUSTRIAL PENDENTE 6 BOTOES COM EMERGENCIA E 2 VELOCIDADES	85365090	PC
0840401	C2S-900840401	BOTOEIRA INDUSTRIAL PENDENTE 8 BOTOES COM EMERGENCIA E 2 VELOCIDADES	85365090	PC

### Botoeira Industrial de Controle Remoto



Código	Referência	Descrição	NCM	Unid
0610101	C2S-900610101	BOTOEIRA DE CONTROLE REMOTO 1 BOTAO LIGA 1 BOTAO DESLIGA 2 BOTOES DIRECOES	85364900	PC
0610201	C2S-900610201	BOTOEIRA DE CONTROLE REMOTO 1 BOTAO LIGA 1 BOTAO DESLIGA 4 BOTOES DIRECOES	85364900	PC
0610301	C2S-900610301	BOTOEIRA DE CONTROLE REMOTO 1 BOTAO LIGA 1 BOTAO DESLIGA 6 BOTOES DIRECOES	85364900	PC
0610401	C2S-900610401	BOTOEIRA DE CONTROLE REMOTO 1 BOTAO LIGA 1 BOTAO DESLIGA 6 BOTOES DIRECOES 2 BOTOES AUXILIAR	85364900	PC
1761001	C2S-901761001	Botoeira Industrial de Controle Remoto 2 Velocidades, 2 Botoes Direcoes, 1 Botao Emergencia, 1 Botao Liga	85364900	PC
1761101	C2S-901761101	Botoeira Industrial de Controle Remoto 2 Velocidades, 4 Botoes Direcoes, 1 Botao Emergencia, 1 Botao Liga	85364900	PC
1761201	C2S-901761201	Botoeira Industrial de Controle Remoto 2 Velocidades, 6 Botoes Direcoes, 1 Botao Emergencia, 1 Botao Liga	85364900	PC
1749801	C2S-901749801	Controle 1 Botao Liga - 1 Botao Desliga - 2 Botoes Direcoes	85364900	PC
1749901	C2S-901749901	Controle 1 Botao Liga - 1 Botao Desliga - 4 Botoes Direcoes	85364900	PC
1750001	C2S-901750001	Controle 1 Botao Liga - 1 Botao Desliga - 6 Botoes Direcoes	85364900	PC
1750101	C2S-901750101	Controle 1 Botao Liga - 1 Botao Desliga - 6 Botoes Direcoes - 2 Botoes Auxiliares	85364900	PC
1761301	C2S-901761301	Controle Remoto 2 Velocidades, 2 Botoes Direcoes, 1 Botao Emergencia, 1 Botao Liga	85364900	PC
1761401	C2S-901761401	Controle Remoto 2 Velocidades, 4 Botoes Direcoes, 1 Botao Emergencia, 1 Botao Liga	85364900	PC
1761501	C2S-901761501	Controle Remoto 2 Velocidades, 6 Botoes Direcoes, 1 Botao Emergencia, 1 Botao Liga	85364900	PC

### Partida Direta para Motores Monofásico, Bifásico e Trifásicos - Bobina 220Vca



Código	Referência	Descrição	NCM	Unid
0665101	C2S-900665101	PARTIDA DIRETA BOBINA 220VCA  0,5 TRI 220V - 1 TRI 380V - 1,5 TRI 440V - 0,10 MON 127V - 0,25 MON 220V - 1 BIF 440V	85372090	PC
0665201	C2S-900665201	PARTIDA DIRETA BOBINA 220VCA  1 TRI 220V - 2 TRI 380V - 2 TRI 440V - 0,16 MON 127V - 0,33 MON 220V - 1,5 BIF 440V	85372090	PC
0665301	C2S-900665301	PARTIDA DIRETA BOBINA 220VCA  1,5 TRI 220V - 3 TRI 380V - 4 TRI 440V - 0,25 MON 127V - 0,5 MON 220V - 2 BIF 440V	85372090	PC
0665401	C2S-900665401	PARTIDA DIRETA BOBINA 220VCA  2 TRI 220V - 4 TRI 380V - 5 TRI 440V - 0,33 MON 127V - 0,75 MON 220V - 3 BIF 440V	85372090	PC
0665501	C2S-900665501	PARTIDA DIRETA BOBINA 220VCA  3 TRI 220V - 5 TRI 380V - 6 TRI 440V - 0,5 MON 127V - 1 MON 220V - 4 BIF 440V	85372090	PC
0665601	C2S-900665601	PARTIDA DIRETA BOBINA 220VCA  4 TRI 220V - 7,5 TRI 380V - 7,5 TRI 440V - 0,75 MON 127V - 2 MON 220V - 5 BIF 440V	85372090	PC
0665701	C2S-900665701	PARTIDA DIRETA BOBINA 220VCA  5 TRI 220V - 10 TRI 380V - 12,5 TRI 440V - 1 MON 127V - 3 MON 220V - 7,5 BIF 440V	85372090	PC

0665901	C2S-900665901	PARTIDA DIRETA BOBINA 220VCA  7,5 TRI 220V - 15 TRI 380V - 20 TRI 440V - 2 MON 127V - 5 MON 220V - 10 BIF 440V	85372090	PC
0741401	C2S-900741401	PARTIDA DIRETA BOBINA 220VCA  10 TRI 220V - 20 TRI 380V - 25 TRI 440V - 3 MON 127V - 6 MON 220V - 12,5 BIF 440V	85372090	PC
0741601	C2S-900741601	PARTIDA DIRETA BOBINA 220VCA  12,5 TRI 220V - 25 TRI 380V - 30 TRI 440V - 4 MON 127V - 7,5 MON 220V - 15 BIF 440V	85372090	PC
0788101	C2S-900788101	PARTIDA DIRETA BOBINA 220VCA  15 TRI 220V - 30 TRI 380V - 35 TRI 440V - 5 MON 127V - 10 MON 220V - 15 BIF 440V	85372090	PC

### Partida Direta para Motores Monofásico, Bifásico e Trifásicos - Bobina 380Vca



Código	Referência	Descrição	NCM	Unid
0666001	C2S-900666001	PARTIDA DIRETA BOBINA 380VCA  0,5 TRI 220V - 1 TRI 380V - 1,5 TRI 440V - 0,10 MON 127V - 0,25 MON 220V - 1 BIF 440V	85372090	UN
0666101	C2S-900666101	PARTIDA DIRETA BOBINA 380VCA  1 TRI 220V - 2 TRI 380V - 2 TRI 440V - 0,16 MON 127V - 0,33 MON 220V - 1,5 BIF 440V	85372090	UN
0666201	C2S-900666201	PARTIDA DIRETA BOBINA 380VCA  1,5 TRI 220V - 3 TRI 380V - 4 TRI 440V - 0,25 MON 127V - 0,5 MON 220V - 2 BIF 440V	85372090	UN
0666301	C2S-900666301	PARTIDA DIRETA BOBINA 380VCA  2 TRI 220V - 4 TRI 380V - 5 TRI 440V - 0,33 MON 127V - 0,75 MON 220V - 3 BIF 440V	85372090	UN
0666401	C2S-900666401	PARTIDA DIRETA BOBINA 380VCA  3 TRI 220V - 5 TRI 380V - 6 TRI 440V - 0,5 MON 127V - 1 MON 220V - 4 BIF 440V	85372090	UN
0666501	C2S-900666501	PARTIDA DIRETA BOBINA 380VCA  4 TRI 220V - 7,5 TRI 380V - 7,5 TRI 440V - 0,75 MON 127V - 2 MON 220V - 5 BIF 440V	85372090	UN
0666601	C2S-900666601	PARTIDA DIRETA BOBINA 380VCA  5 TRI 220V - 10 TRI 380V - 12,5 TRI 440V - 1 MON 127V - 3 MON 220V - 7,5 BIF 440V	85372090	UN
0666701	C2S-900666701	PARTIDA DIRETA BOBINA 380VCA  7,5 TRI 220V - 15 TRI 380V - 20 TRI 440V - 2 MON 127V - 5 MON 220V - 10 BIF 440V	85372090	UN
0470301	C2S-900470301	PARTIDA DIRETA BOBINA 380VCA  10 TRI 220V - 20 TRI 380V - 25 TRI 440V - 3 MON 127V - 6 MON 220V - 12,5 BIF 440V	85372090	UN
0741501	C2S-900741501	PARTIDA DIRETA BOBINA 380VCA  12,5 TRI 220V - 25 TRI 380V - 30 TRI 440V - 4 MON 127V - 7,5 MON 220V - 15 BIF 440V	85372090	UN

### Bloco de Distribuição 1 Barramento

Código	Referência	Descrição	NCM	Unid
1564101	C2S-901564101	Bloco de Distribuição 6 Furos 80A - Furo 5mm	85444900	UN
1563801	C2S-901563801	Bloco de Distribuição 6 Furos (Verde/Terra) 80A - Furo 5mm	85444900	UN
1564201	C2S-901564201	Bloco de Distribuição 12 Furos 80A - Furo 5mm	85444900	UN

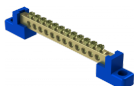
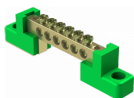
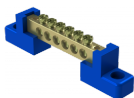

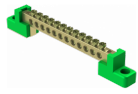

1563901 C2S-901563901 Bloco de Distribuição 12 Furos (Verde/Terra) 80A - Furo 5mm

85444900 UN

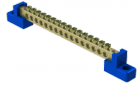

1564301 C2S-901564301 Bloco de Distribuição 16 Furos 80A - Furo 5mm

85444900 UN

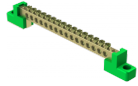

1564001 C2S-901564001 Bloco de Distribuição 16 Furos (Verde/Terra) 80A - Furo 5mm

85444900 UN

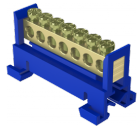

1654501 C2S-901654501 Bloco de Distribuição Azul 7 Furos 80A

85444900 UN

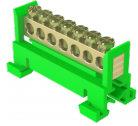

1654801 C2S-901654801 Bloco de Distribuição Verde 7 Furos 80A

85444900 UN

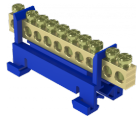

1654601 C2S-901654601 Bloco de Distribuição Azul 10 Furos 80A

85444900 UN

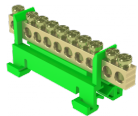

1654901 C2S-901654901 Bloco de Distribuição Verde 10 Furos 80A

85444900 UN

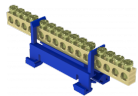

1654701 C2S-901654701 Bloco de Distribuição Azul 15 Furos 80A

85444900 UN

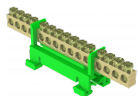

1655001 C2S-901655001 Bloco de Distribuição Verde 15 Furos 80A

85444900 UN



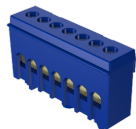

1655101 C2S-901655101 Bloco de Distribuição Azul 7 Furos 80A

85444900 UN



1655401 C2S-901655401 Bloco de Distribuição Verde 7 Furos 80A

85444900 UN

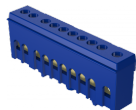

1655201 C2S-901655201 Bloco de Distribuição Azul 10 Furos 80A

85444900 UN



1655501 C2S-901655501 Bloco de Distribuição Verde 10 Furos 80A

85444900 UN

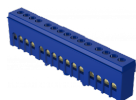

1655301 C2S-901655301 Bloco de Distribuição Azul 15 Furos 80A

85444900 UN

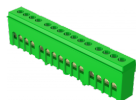

1655601 C2S-901655601 Bloco de Distribuição Verde 15 Furos 80A

85444900 UN



0808501 C2S-900808501 Bloco de Distribuição Azul 6 Furos 80A

85444900 UN



0808701 C2S-900808701 Bloco de Distribuição Verde 6 Furos 80A

85444900 UN

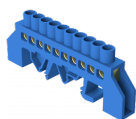

0808401 C2S-900808401 Bloco de Distribuição Azul 10 Furos 80A

85444900 UN

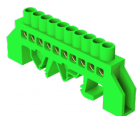

0808601 C2S-900808601 Bloco de Distribuição Verde 10 Furos 80A

85444900 UN

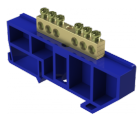

0596701 C2S-900596701 Bloco de Distribuição Azul 6 Furos 80A

85444900 PC

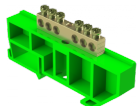

0596901 C2S-900596901 Bloco de Distribuição Verde 6 Furos 80A

85444900 PC

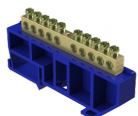

0596801 C2S-900596801 Bloco de Distribuição Azul 10 Furos 80A

85444900 PC

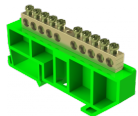

0597001 C2S-900597001 Bloco de Distribuição Verde 10 Furos 80A

85444900 PC

### Bloco de Distribuição Modular 2 Barramentos 125A

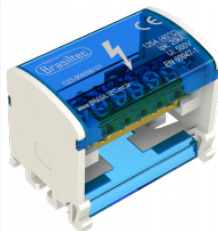

Código	Referência	Descrição	NCM	Unid
0596101	C2S-900596101	Bloco de Distribuicao Azul 7 Furos 125A com 2 Barramentos	85444900	PC
1838301	C2S-901838301	Bloco de Distribuicao Verde 7 Furos 125A com 2 Barramentos	85444900	UN
1838501	C2S-901838501	Bloco de Distribuicao Preto 7 Furos 125A com 2 Barramentos	85444900	UN
0596201	C2S-900596201	Bloco de Distribuicao Azul 11 Furos 125A com 2 Barramentos	85444900	PC
1838201	C2S-901838201	Bloco de Distribuicao Verde 11 Furos 125A com 2 Barramentos	85444900	UN
1838601	C2S-901838601	Bloco de Distribuicao Preto 11 Furos 125A com 2 Barramentos	85444900	UN
0596301	C2S-900596301	Bloco de Distribuicao Azul 15 Furos 125A com 2 Barramentos	85444900	UN
1838401	C2S-901838401	Bloco de Distribuicao Verde 15 Furos 125A com 2 Barramentos	85444900	UN
1838701	C2S-901838701	Bloco de Distribuicao Preto 15 Furos 125A com 2 Barramentos	85444900	UN

### Bloco de Distribuição 4 Barramentos

Código	Referência	Descrição	NCM	Unid
1563501	C2S-901563501	Bloco de Distribuição 200A	85444900	CX

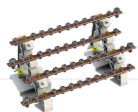



1563601 C2S-901563601 Bloco de Distribuição 250A

85444900 CX

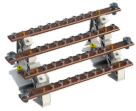

1563701 C2S-901563701 Bloco de Distribuição 400A

85444900 CX

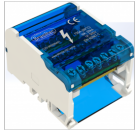

0596401 C2S-900596401 Bloco de Distribuição Azul 7 Furos 125A com 4 Barramentos

85444900 PC



1839101 C2S-901839101 Bloco de Distribuição Preto 7 Furos 125A com 4 Barramentos

85444900 UN



0596501 C2S-900596501 Bloco de Distribuição Azul 11 Furos 125A com 4 Barramentos

85444900 UN



1838901 C2S-901838901 Bloco de Distribuição Verde 11 Furos 125A com 4 Barramentos

85444900 UN



0596601 C2S-900596601 Bloco de Distribuição Azul 15 Furos 125A com 4 Barramentos

85444900 UN



1839001 C2S-901839001 Bloco de Distribuição Verde 15 Furos 125A com 4 Barramentos

85444900 UN



1839301 C2S-901839301 Bloco de Distribuição Preto 15 Furos 125A com 4 Barramentos

85444900 UN

## BRASILTEC - BARRAMENTO COM FUROS

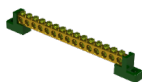

Código	Referência	Descrição	NCM	Unid
0811301	C2S-900811301	BARRAMENTO 125A COM 130 FUROS DE DIAMETRO 5MM E COMPRIMENTO 1 METRO	85444900	PC
0811401	C2S-900811401	BARRAMENTO 130A COM 110 FUROS DE DIAMETRO 6,5MM E COMPRIMENTO 1 METRO	85444900	PC
0811501	C2S-900811501	BARRAMENTO 150A COM 100 FUROS DE DIAMETRO 7,5MM E COMPRIMENTO 1 METRO	85444900	PC

## Barramento de Cobre

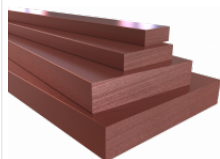

Código	Referência	Descrição	NCM	Unid
1462701	C2S-901462701	PRATEADOR DE BARRAMENTOS - 1 LITRO	28432100	CX
1142101	C2S-901142101	BARRAMENTO DE COBRE 1/2" X 1/8" 97A	74071010	CX
0478901	C2S-900478901	BARRAMENTO DE COBRE 1/2" X 1/4" 179A	74071010	CX
0004589	C2S-900004589	BARRAMENTO DE COBRE 3/4" X 1/4" 269A	74071010	CX
0004588	C2S-900004588	BARRAMENTO DE COBRE 1" X 1/4" 359A	74071010	CX
0744901	C2S-900744901	BARRAMENTO DE COBRE 1.1/4" X 1/4" 449A	74071010	CX
0479001	C2S-900479001	BARRAMENTO DE COBRE 1.1/2" X 1/4" 539A	74071010	CX
0594501	C2S-900594501	BARRAMENTO DE COBRE 1.1/2" X 3/8" 774A	74071010	CX
0724301	C2S-900724301	BARRAMENTO DE COBRE 2" X 3/8" 1032A	74071010	CX
1261001	C2S-901261001	BARRAMENTO DE COBRE 2 X 1/2 1312A	74071010	UN
0004364	C2S-900004364	BARRAMENTO DE COBRE 2.1/2" X 1/2" 1642A	74071010	CX

## Chave Fim de Curso



Código	Referência	Descrição	NCM	Unid
0000468	C2S-900000468	CHAVE FIM DE CURSO COM HASTE 105MM REGULAVEL E ROLDANA CONTATOS 1NA+1NF	85365090	PC
0000467	C2S-900000467	CHAVE FIM DE CURSO COM PISTAO 120MM REGULAVEL CONTATOS 1NA+1NF	85365090	PC
0602901	C2S-900602901	CHAVE FIM DE CURSO COM PISTAO E ROLDANA CONTATOS 1NA+1NF	85365090	PC



0485201 C2S-900485201 CHAVE FIM DE CURSO COM ROLDANA CONTATOS 1NA+1NF 85365090 PC



0603001 C2S-900603001 CHAVE FIM DE CURSO COM PINO CONTATOS 1NA+1NF 85365090 PC



0000469 C2S-900000469 CHAVE FIM DE CURSO COM HELICOIDAL DE PONTA PLASTICA 80MM ACIONAMENTO 360° CONTATOS 1NA+1NF 85365090 PC



0603101 C2S-900603101 CHAVE FIM DE CURSO COM HELICOIDAL 80MM ACIONAMENTO 360° CONTATOS 1NA+1NF 85365090 PC

### Chave Fim de Curso

Código	Referência	Descrição	NCM	Unid
--------	------------	-----------	-----	------



0608601 C2S-900608601 CHAVE FIM DE CURSO COM PISTAO E ROLDANA CONTATOS 1NA+1NF 85365090 PC

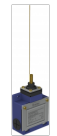

0608701 C2S-900608701 CHAVE FIM DE CURSO COM HELICOIDAL ACIONAMENTO 360° CONTATOS 1NA+1NF 85365090 PC



0608801 C2S-900608801 CHAVE FIM DE CURSO COM PISTAO CONTATOS 1NA+1NF 85365090 PC



0608901 C2S-900608901 CHAVE FIM DE CURSO COM ROLDANA CONTATOS 1NA+1NF 85365090 PC



0609001 C2S-900609001 CHAVE FIM DE CURSO COM ROLDANA TIPO GATILHO CONTATOS 1NA+1NF 85365090 PC



0609101 C2S-900609101 CHAVE FIM DE CURSO COM HASTE REGULAVEL E ROLDANA CONTATOS 1NA+1NF 85365090 PC

### Chave Fim de Curso

Código	Referência	Descrição	NCM	Unid
--------	------------	-----------	-----	------



0609201 C2S-900609201 CHAVE FIM DE CURSO COM PISTAO E ROLDANA CONTATOS 1NA+1NF 85365090 PC



0609301 C2S-900609301 CHAVE FIM DE CURSO COM HELICOIDAL ACIONAMENTO 360° CONTATOS 1NA+1NF 85365090 PC



0609401 C2S-900609401 CHAVE FIM DE CURSO COM PISTAO CONTATOS 1NA+1NF 85365090 PC



0609701 C2S-900609701 CHAVE FIM DE CURSO COM ROLDANA CONTATOS 1NA+1NF 85365090 PC



1305901 C2S-901305901 CHAVE FIM DE CURSO COM ROLDANA 50MM CONTATOS 1NA+1NF 85365090 PC









0609501 C2S-900609501 CHAVE FIM DE CURSO COM ROLDANA TIPO GATILHO CONTATOS 1NA+1NF 85365090 PC



0609601 C2S-900609601 CHAVE FIM DE CURSO COM HASTE REGULAVEL E ROLDANA CONTATOS 1NA+1NF 85365090 PC

### Chave Fim de Curso

Código	Referência	Descrição	NCM	Unid
	1343701 C2S-901343701	CHAVE FIM DE CURSO COM PINO CONTATOS 1NA+1NF PADRAO SIEMENS	85365090	PC
	1343501 C2S-901343501	CHAVE FIM DE CURSO COM PISTAO E ROLDANA CONTATOS 1NA+1NF PADRAO SIEMENS	85365090	PC
	1343801 C2S-901343801	CHAVE FIM DE CURSO COM ROLDANA CONTATOS 1NA+1NF PADRAO SIEMENS	85365090	PC
	1343901 C2S-901343901	CHAVE FIM DE CURSO COM HELICOIDAL DE PONTA PLASTICA 80MM ACIONAMENTO 360° CONTATOS 1NA+1NF PADRAO SIEMENS	85365090	PC
	1344001 C2S-901344001	CHAVE FIM DE CURSO COM ROLDANA CONTATOS 1NA+1NF ACIONAMENTO EM 2 DIRECOES PADRAO SIEMENS	85365090	PC
	0603201 C2S-900603201	CHAVE FIM DE CURSO COM HASTE REGULAVEL E ROLDANA CONTATOS 1NA+1NF PADRAO SIEMENS	85365090	PC
	0603301 C2S-900603301	CHAVE FIM DE CURSO COM PISTAO REGULAVEL CONTATOS 1NA+1NF PADRAO SIEMENS	85365090	PC



0603401 C2S-900603401 CHAVE FIM DE CURSO COM ROLDANA CONTATOS 1NA+1NF PADRAO SIEMENS

85365090 PC

### Chave Fim de Curso

Código	Referência	Descrição	NCM	Unid
0697001	C2S-900697001	CHAVE FIM DE CURSO COM ROLDANA CONTATOS 1NA+1NF	85365090	PC
0696901	C2S-900696901	CHAVE FIM DE CURSO COM PISTAO REGULAVEL CONTATOS 1NA+1NF	85365090	PC
0697101	C2S-900697101	CHAVE FIM DE CURSO COM PINO CONTATOS 1NA+1NF	85365090	PC
0697201	C2S-900697201	CHAVE FIM DE CURSO COM HASTE REGULAVEL E ROLDANA CONTATOS 1NA+1NF	85365090	PC
1295501	C2S-901295501	CHAVE FIM DE CURSO COM HELICOIDAL ACIONAMENTO 360° CONTATOS 1NA+1NF	85365090	UN
1250801	C2S-901250801	CHAVE FIM DE CURSO COM HASTE REGULAVEL E ROLDANA 50MM CONTATOS 1NA+1NF	85365090	UN
1250901	C2S-901250901	CHAVE FIM DE CURSO COM ROLDANA CONTATOS 1NA+1NF ACIONAMENTO EM 2 DIRECOES	85364900	UN

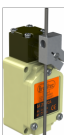









### Chave Fim de Curso



Código	Referência	Descrição	NCM	Unid
0865101	C2S-900865101	CHAVE FIM DE CURSO COM PISTAO CONTATOS 1NA+1NF	85365090	PC
0865001	C2S-900865001	CHAVE FIM DE CURSO COM PISTAO E ROLDANA CONTATOS 1NA+1NF	85365090	PC
0864701	C2S-900864701	CHAVE FIM DE CURSO COM PISTAO REGULAVEL CONTATOS 1NA+1NF	85365090	PC
0864901	C2S-900864901	CHAVE FIM DE CURSO COM ROLDANA CONTATOS 1NA+1NF	85365090	PC
0864601	C2S-900864601	CHAVE FIM DE CURSO COM ROLDANA TIPO GATILHO CONTATOS 1NA+1NF	85365090	PC
0921501	C2S-900921501	CHAVE FIM DE CURSO COM HASTE REGULAVEL E ROLDANA CONTATOS 1NA+1NF	85365090	PC
0865201	C2S-900865201	CHAVE FIM DE CURSO COM HELICOIDAL ACIONAMENTO 360° CONTATOS 1NA+1NF	85365090	PC



### Chave Fim de Curso

Código	Referência	Descrição	NCM	Unid
	0864301 C2S-900864301	CHAVE FIM DE CURSO COM PISTAO E ROLDANA CONTATOS 1NA+1NF	85365090	PC
	0864201 C2S-900864201	CHAVE FIM DE CURSO COM HELICOIDAL ACIONAMENTO 360° CONTATOS 1NA+1NF	85365090	PC
	0864001 C2S-900864001	CHAVE FIM DE CURSO COM PISTAO CONTATOS 1NA+1NF	85365090	PC
	0864401 C2S-900864401	CHAVE FIM DE CURSO COM ROLDANA CONTATOS 1NA+1NF	85365090	PC
	0864501 C2S-900864501	CHAVE FIM DE CURSO COM ROLDANA TIPO GATILHO CONTATOS 1NA+1NF	85365090	PC
	0864101 C2S-900864101	CHAVE FIM DE CURSO COM HASTE REGULAVEL E ROLDANA CONTATOS 1NA+1NF	85365090	PC

### Chave Fim de Curso IP67

Código	Referência	Descrição	NCM	Unid
	0603501 C2S-900603501	CHAVE FIM DE CURSO COM PISTAO E ROLDANA CONTATO C/NA/NF PROTECAO IP67	85365090	PC



0603601	C2S-900603601	CHAVE FIM DE CURSO COM ROLDANA CONTATO C/NA/NF PROTECAO IP67	85365090	PC
0865301	C2S-900865301	CHAVE FIM DE CURSO COM HASTE 105MM REGULAVEL E ROLDANA CONTATO C/NA/NF PROTECAO IP67	85365090	PC
0865401	C2S-900865401	CHAVE FIM DE CURSO COM PISTAO CONTATO C/NA/NF PROTECAO IP67	85365090	PC
0603701	C2S-900603701	CHAVE FIM DE CURSO COM HELICOIDAL ACIONAMENTO 360° CONTATO C/NA/NF PROTECAO IP67	85365090	PC

### Mini Chave Fim de Curso



Código	Referência	Descrição	NCM	Unid
1103501	C2S-901103501	MINI CHAVE FIM DE CURSO COM PALHETA CURTA E ROLDANA	85365090	PC
1103601	C2S-901103601	MINI CHAVE FIM DE CURSO COM GATILHO ESCAMOTEAVEL	85365090	PC
0004100	C2S-900004100	MINI CHAVE FIM DE CURSO COM PALHETA LONGA E ROLDANA	85365090	PC
0000476	C2S-900000476	MINI CHAVE FIM DE CURSO COM PISTAO	85365090	PC

LANÇAMENTO



1103401 C2S-901103401 MINI CHAVE FIM DE CURSO COM PISTAO E ROLDANA PERPENDICULAR 85365090 PC



0004291 C2S-900004291 MINI CHAVE FIM DE CURSO COM PISTAO E ROLDANA PARALELA 85365090 PC



0000475 C2S-900000475 MINI CHAVE FIM DE CURSO COM PALHETA LONGA 85365090 PC

LANÇAMENTO



1110801 C2S-901110801 CAPA DE PROTEÇÃO PARA CHAVES FIM DE CURSO LINHA Z-15 E TM-XXXX 85365090 PC

**Mini Chave Fim de Curso**

Código	Referência	Descrição	NCM	Unid
--------	------------	-----------	-----	------



1251201 C2S-901251201 MINI CHAVE FIM DE CURSO COM PISTÃO E CAPA PROTETORA 85365090 UN



0602801 C2S-900602801 MINI CHAVE FIM DE CURSO COM PALHETA LONGA E CAPA PROTETORA 85365090 PC



0602701 C2S-900602701 MINI CHAVE FIM DE CURSO COM PALHETA LONGA E ROLDANA E CAPA PROTETORA 85365090 PC



0602601 C2S-900602601 MINI CHAVE FIM DE CURSO COM PISTAO E ROLDANA PERPENDICULAR E CAPA PROTETORA 85365090 PC



1251101 C2S-901251101 MINI CHAVE FIM DE CURSO COM PALHETA LONGA E CAPA PROTETORA COM GATILHO ESCAMOTEAVEL 85365090 UN

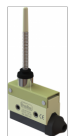

1251301 C2S-901251301 MINI CHAVE FIM DE CURSO COM HELICOIDAL ACIONAMENTO 360° E CAPA PROTETORA 85365090 UN

### Micro Chave Fim de Curso

Código	Referência	Descrição	NCM	Unid
--------	------------	-----------	-----	------



0602501 C2S-900602501 MICRO CHAVE FIM DE CURSO COM PINO 10A EM 250VCA REGIME AC1 85365090 PC



0602301 C2S-900602301 MICRO CHAVE FIM DE CURSO COM PALHETA LONGA 10A EM 250VCA REGIME AC1 85365090 PC



0602401 C2S-900602401 MICRO CHAVE FIM DE CURSO COM PALHETA LONGA COM ROLDANA 10A EM 250VCA REGIME AC1 85365090 PC

### Pedaleiras

Código	Referência	Descrição	NCM	Unid
--------	------------	-----------	-----	------



0000965 C2S-900000965 PEDALEIRA MINI SEM CAPA PROTETORA 85365090 PC

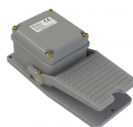

0697401 C2S-900697401 PEDALEIRA COM CONTATO REVERSIVEL C/NA/NF 85365090 PC

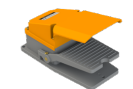

0697301 C2S-900697301 PEDALEIRA COM CAPA SUPERIOR PADRAO NR12 E 1 CONTATO REVERSIVEL C/NA/NF

85365090 PC

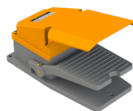

1902601 C2S-901902601 Pedaleira com Capa Superior Padrao Nr12 e 2 Contato Reversivel C/Na/Nf

85365090 PC



0000964 C2S-900000964 PEDALEIRA COM CAPA SUPERIOR E LATERAL PADRAO NR12 COM 1 CONTATO REVERSIVEL C/NA/NF

85365090 PC



0654101 C2S-900654101 PEDALEIRA COM CAPA SUPERIOR E LATERAL PADRAO NR12 COM 2 CONTATOS REVERSIVEL C/NA/NF

85365090 PC



0654201 C2S-900654201 PEDALEIRA COM CAPA SUPERIOR E LATERAL PADRAO NR12 COM DUPLO ACIONAMENTO E 2 CONTATOS REVERSIVEL C/NA/NF

85365090 PC



1133301 C2S-901133301 PEDALEIRA DUPLA COM CAPA SUPERIOR E LATERAL COM 1 CONTATO NA+NF CADA PEDAL

85365090 PC

### Sensores Indutivos Sinal PNP



Código	Referência	Descrição	NCM	Unid
0623101	C2S-900623101	SENSOR INDUTIVO NAO FACEADO DIAMETRO 8MM PNP 6-36VCC 4 FIOS DISTANCIA SENSORA 2MM	85414290	PC
0826401	C2S-900826401	SENSOR INDUTIVO FACEADO DIAMETRO 12MM PNP 6-36VCC 4 FIOS DISTANCIA SENSORA 2MM	85414290	PC
0623201	C2S-900623201	SENSOR INDUTIVO NAO FACEADO DIAMETRO 12MM PNP 6-36VCC 4 FIOS DISTANCIA SENSORA 4MM	85414290	PC
0819301	C2S-900819301	SENSOR INDUTIVO FACEADO DIAMETRO 18MM PNP 6-36VCC 4 FIOS DISTANCIA SENSORA 5MM	85414290	PC
0623301	C2S-900623301	SENSOR INDUTIVO NAO FACEADO DIAMETRO 18MM PNP 6-36VCC 4 FIOS DISTANCIA SENSORA 8MM	85414290	PC
0826701	C2S-900826701	SENSOR INDUTIVO FACEADO DIAMETRO 30MM PNP 6-36VCC 4 FIOS DISTANCIA SENSORA 10MM	85414290	PC
0623401	C2S-900623401	SENSOR INDUTIVO NAO FACEADO DIAMETRO 30MM PNP 6-36VCC 4 FIOS DISTANCIA SENSORA 15MM	85414290	PC

### Sensores Indutivos Sinal NPN



Código	Referência	Descrição	NCM	Unid
0861001	C2S-900861001	SENSOR INDUTIVO NAO FACEADO DIAMETRO 8MM NPN 6-36VCC 4 FIOS DISTANCIA SENSORA 2MM	85414290	PC
0826301	C2S-900826301	SENSOR INDUTIVO FACEADO DIAMETRO 12MM NPN 6-36VCC 4 FIOS DISTANCIA SENSORA 2MM	85414290	PC
0747701	C2S-900747701	SENSOR INDUTIVO NAO FACEADO DIAMETRO 12MM NPN 6-36VCC 4 FIOS DISTANCIA SENSORA 4MM	85414290	PC
0826501	C2S-900826501	SENSOR INDUTIVO FACEADO DIAMETRO 18MM NPN 6-36VCC 4 FIOS DISTANCIA SENSORA 5MM	85414290	PC
0747801	C2S-900747801	SENSOR INDUTIVO NAO FACEADO DIAMETRO 18MM NPN 6-36VCC 4 FIOS DISTANCIA SENSORA 8MM	85414290	PC
0826601	C2S-900826601	SENSOR INDUTIVO FACEADO DIAMETRO 30MM NPN 6-36VCC 4 FIOS DISTANCIA SENSORA 10MM	85414290	PC
0747901	C2S-900747901	SENSOR INDUTIVO NAO FACEADO DIAMETRO 30MM NPN 6-36VCC 4 FIOS DISTANCIA SENSORA 15MM	85414290	PC

### Sensores de Corrente Alternada



Código	Referência	Descrição	NCM	Unid
1251801	C2S-901251801	SENSOR CAPACITIVO NAO FACEADO DIAMETRO 18MM 1NA 90-240VCA 2 FIOS DISTANCIA SENSORA 8MM	85414290	UN
1251901	C2S-901251901	SENSOR CAPACITIVO NAO FACEADO DIAMETRO 18MM 1NF 90-240VCA 2 FIOS DISTANCIA SENSORA 8MM	85414290	UN
1252001	C2S-901252001	SENSOR CAPACITIVO NAO FACEADO DIAMETRO 30MM 1NF 90-240VCA 2 FIOS DISTANCIA SENSORA 15MM	85414290	UN
1090201	C2S-901090201	SENSOR INDUTIVO NAO FACEADO DIAMETRO 12MM 1NA 90-240VCA 2 FIOS DISTANCIA SENSORA 4MM	85414290	UN
1252101	C2S-901252101	SENSOR CAPACITIVO NAO FACEADO DIAMETRO 30MM 1NA 90-240VCA 2 FIOS DISTANCIA SENSORA 15MM	85414290	UN
1090301	C2S-901090301	SENSOR INDUTIVO NAO FACEADO DIAMETRO 12MM 1NF 90-240VCA 2 FIOS DISTANCIA SENSORA 4MM	85414290	UN
1090401	C2S-901090401	SENSOR INDUTIVO NAO FACEADO DIAMETRO 18MM 1NA 90-240VCA 2 FIOS DISTANCIA SENSORA 8MM	85414290	UN
1090501	C2S-901090501	SENSOR INDUTIVO NAO FACEADO DIAMETRO 18MM 1NF 90-240VCA 2 FIOS DISTANCIA SENSORA 8MM	85414290	UN
1090601	C2S-901090601	SENSOR INDUTIVO NAO FACEADO DIAMETRO 30MM 1NA 90-240VCA 2 FIOS DISTANCIA SENSORA 15MM	85414290	UN
1090701	C2S-901090701	SENSOR INDUTIVO NAO FACEADO DIAMETRO 30MM 1NF 90-240VCA 2 FIOS DISTANCIA SENSORA 15MM	85414290	UN

### Sensores Capacitivos Sinal PNP



Código	Referência	Descrição	NCM	Unid
0825801	C2S-900825801	SENSOR CAPACITIVO FACEADO DIAMETRO 12MM PNP 6-36VCC 4 FIOS DISTANCIA SENSORA 2MM	85414290	PC
0623501	C2S-900623501	SENSOR CAPACITIVO NAO FACEADO DIAMETRO 12MM PNP 6-36VCC 4 FIOS DISTANCIA SENSORA 4MM	85414290	PC
0826001	C2S-900826001	SENSOR CAPACITIVO FACEADO DIAMETRO 18MM PNP 6-36VCC 4 FIOS DISTANCIA SENSORA 5MM	85414290	PC
0623601	C2S-900623601	SENSOR CAPACITIVO NAO FACEADO DIAMETRO 18MM PNP 6-36VCC 4 FIOS DISTANCIA SENSORA 8MM	85414290	PC
0826201	C2S-900826201	SENSOR CAPACITIVO FACEADO DIAMETRO 30MM PNP 6-36VCC 4 FIOS DISTANCIA SENSORA 10MM	85414290	PC
0623701	C2S-900623701	SENSOR CAPACITIVO NAO FACEADO DIAMETRO 30MM PNP 6-36VCC 4 FIOS DISTANCIA SENSORA 15MM	85414290	PC

### Sensores Capacitivos Sinal NPN



Código	Referência	Descrição	NCM	Unid
0825701	C2S-900825701	SENSOR CAPACITIVO FACEADO DIAMETRO 12MM NPN 6-36VCC 4 FIOS DISTANCIA SENSORA 2MM	85414290	PC
0746901	C2S-900746901	SENSOR CAPACITIVO NAO FACEADO DIAMETRO 12MM NPN 6-36VCC 4 FIOS DISTANCIA SENSORA 4MM	85414290	PC

0825901	C2S-900825901	SENSOR CAPACITIVO FACEADO DIAMETRO 18MM NPN 6-36VCC 4 FIOS DISTANCIA SENSORA 5MM	85414290	PC
0747501	C2S-900747501	SENSOR CAPACITIVO NAO FACEADO DIAMETRO 18MM NPN 6-36VCC 4 FIOS DISTANCIA SENSORA 8MM	85414290	PC
0826101	C2S-900826101	SENSOR CAPACITIVO FACEADO DIAMETRO 30MM NPN 6-36VCC 4 FIOS DISTANCIA SENSORA 10MM	85414290	PC
0747601	C2S-900747601	SENSOR CAPACITIVO NAO FACEADO DIAMETRO 30MM NPN 6-36VCC 4 FIOS DISTANCIA SENSORA 15MM	85414290	PC

### Conector com Cabo para Sensores Brasiltec



Código	Referência	Descrição	NCM	Unid
0789201	C2S-900789201	CONECTOR COM CABO 2 METROS PARA SENSORES BRASILTEC DE SINAL NPN	85444900	PC
0751801	C2S-900751801	CONECTOR COM CABO 2 METROS PARA SENSORES BRASILTEC DE SINAL PNP	85444900	PC
0789301	C2S-900789301	CONECTOR COM CABO 5 METROS PARA SENSORES BRASILTEC DE SINAL NPN	85444900	PC
0751901	C2S-900751901	CONECTOR COM CABO 5 METROS PARA SENSORES BRASILTEC DE SINAL PNP	85444900	PC

### Sensor Indutivo Sinal PNP por Conector (Cabo Vende Separado)



Código	Referência	Descrição	NCM	Unid
0810001	C2S-900810001	SENSOR INDUTIVO NAO FACEADO DIAMETRO 12MM PNP 6-36VCC 4 FIOS DISTANCIA SENSORA 4MM COM CONECTOR	85414290	PC
0697801	C2S-900697801	SENSOR INDUTIVO NAO FACEADO DIAMETRO 18MM PNP 6-36VCC 4 FIOS DISTANCIA SENSORA 8MM COM CONECTOR	85414290	PC
1112901	C2S-901112901	SENSOR INDUTIVO NAO FACEADO DIAMETRO 30MM PNP 6-36VCC 4 FIOS DISTANCIA SENSORA 15MM COM CONECTOR	85414290	PC

### Sensor Indutivo Sinal NPN por Conector (Cabo Vende Separado)



Código	Referência	Descrição	NCM	Unid
0873601	C2S-900873601	SENSOR INDUTIVO NAO FACEADO DIAMETRO 12MM NPN 6-36VCC 3 FIOS DISTANCIA SENSORA 4MM COM CONECTOR	85414290	PC
0810101	C2S-900810101	SENSOR INDUTIVO NAO FACEADO DIAMETRO 18MM NPN 6-36VCC 3 FIOS DISTANCIA SENSORA 8MM COM CONECTOR	85414290	PC
0810201	C2S-900810201	SENSOR INDUTIVO NAO FACEADO DIAMETRO 30MM NPN 6-36VCC 3 FIOS DISTANCIA SENSORA 15MM COM CONECTOR	85414290	PC

### Sensor Capacitivo Sinal PNP por Conector (Cabo Vende Separado)



Código	Referência	Descrição	NCM	Unid
0752501	C2S-900752501	SENSOR CAPACITIVO NAO FACEADO DIAMETRO 12MM PNP 6-36VCC 4 FIOS DISTANCIA SENSORA 4MM COM CONECTOR	85414290	PC
0697901	C2S-900697901	SENSOR CAPACITIVO NAO FACEADO DIAMETRO 18MM PNP 6-36VCC 4 FIOS DISTANCIA SENSORA 8MM COM CONECTOR	85414290	PC

### BRASILTEC - SENSORES FOTO ELETRICO COM CONECTOR (CABO VENDE SEPARADO)



Código	Referência	Descrição	NCM	Unid
1252501	C2S-901252501	SENSOR FOTO ELETRICO DIFUSO NAO FACEADO DIAMETRO 18MM NPN 6-36VCC 4 FIOS DISTANCIA SENSORA 11CM COM AJUSTE POR CONECTOR	85414290	UN



1252401	C2S-901252401	SENSOR FOTO ELETRICO DIFUSO NAO FACEADO DIAMETRO 18MM PNP 6-36VCC 4 FIOS DISTANCIA SENSORA 11CM COM AJUSTE POR CONECTOR	85414290	UN
1053901	C2S-901053901	SENSOR FOTO ELETRICO DIFUSO NAO FACEADO DIAMETRO 18MM NPN 6-36VCC 4 FIOS DISTANCIA SENSORA 40CM COM CONECTOR	85414290	PC
0826801	C2S-900826801	SENSOR FOTO ELETRICO DIFUSO NAO FACEADO DIAMETRO 18MM PNP 6-36VCC 4 FIOS DISTANCIA SENSORA 40CM COM CONECTOR	85414290	PC
1054001	C2S-901054001	SENSOR FOTO ELETRICO DE BARREIRA NAO FACEADO DIAMETRO 18MM NPN 6-36VCC 4 FIOS DISTANCIA SENSORA 5MT COM CONECTOR	85414290	PC
0826901	C2S-900826901	SENSOR FOTO ELETRICO DE BARREIRA NAO FACEADO DIAMETRO 18MM PNP 6-36VCC 4 FIOS DISTANCIA SENSORA 5MT COM CONECTOR	85414290	PC
1054101	C2S-901054101	SENSOR FOTO ELETRICO DE ESPELHO NAO FACEADO DIAMETRO 18MM NPN 6-36VCC 4 FIOS DISTANCIA SENSORA 3MT COM CONECTOR	85414290	PC
0827001	C2S-900827001	SENSOR FOTO ELETRICO DE ESPELHO NAO FACEADO DIAMETRO 18MM PNP 6-36VCC 4 FIOS DISTANCIA SENSORA 3MT COM CONECTOR	85414290	PC

### Sensores Foto Elétrico



Código	Referência	Descrição	NCM	Unid
0879101	C2S-900879101	ESPELHO PRISMÁTICO 40 X 65MM	85389090	UN
1252301	C2S-901252301	SENSOR FOTO ELETRICO DIFUSO NAO FACEADO DIAMETRO 18MM NPN 6-36VCC 4 FIOS DISTANCIA SENSORA 11CM COM AJUSTE	85414290	UN
1252201	C2S-901252201	SENSOR FOTO ELETRICO DIFUSO NAO FACEADO DIAMETRO 18MM PNP 6-36VCC 4 FIOS DISTANCIA SENSORA 11CM COM AJUSTE	85414290	UN
1054201	C2S-901054201	SENSOR FOTO ELETRICO DIFUSO NAO FACEADO DIAMETRO 18MM NPN 6-36VCC 4 FIOS DISTANCIA SENSORA 40CM COM AJUSTE	85414290	PC
0623801	C2S-900623801	SENSOR FOTO ELETRICO DIFUSO NAO FACEADO DIAMETRO 18MM PNP 6-36VCC 4 FIOS DISTANCIA SENSORA 40CM COM AJUSTE	85414290	PC
1054301	C2S-901054301	SENSOR FOTO ELETRICO DE BARREIRA NAO FACEADO DIAMETRO 18MM NPN 6-36VCC 4 FIOS DISTANCIA SENSORA 5MT	85414290	PC
0623901	C2S-900623901	SENSOR FOTO ELETRICO DE BARREIRA NAO FACEADO DIAMETRO 18MM PNP 6-36VCC 4 FIOS DISTANCIA SENSORA 5MT	85414290	PC
1054401	C2S-901054401	SENSOR FOTO ELETRICO DE ESPELHO NAO FACEADO DIAMETRO 18MM NPN 6-36VCC 4 FIOS DISTANCIA SENSORA 3MT	85414290	PC
0624001	C2S-900624001	SENSOR FOTO ELETRICO DE ESPELHO NAO FACEADO DIAMETRO 18MM PNP 6-36VCC 4 FIOS DISTANCIA SENSORA 3MT	85414290	PC

### BRASILTEC - OUTROS SENSORES

Código	Referência	Descrição	NCM	Unid
1489101	C2S-901489101	RELE FOTOCELULA 110/220VCA	85364900	UN
0810401	C2S-900810401	SENSOR DE CONTRASTE NPN ALIMENTACAO 10-30VCC DISTANCIA SENSORA 9MM	85365090	UN

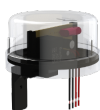



0989201 C2S-900989201 SENSOR INDUTIVO NAO FACEADO DIAMETRO 18MM DISTANCIA SENSORA 8MM COM SAIDA ANALOGICA 4-20MA 85414290 UN



1578601 C2S-901578601 Sensor Magnetico para Cilindro Pneumatico 85365090 UN



0003839 C2S-900003839 SENSOR MAGNETICO PNP 6-36VCC 1 CONTATO NF (QUANDO ENCOSTADO) CORRENTE MAXIMA 0,5A DISTANCIA SENSORA 10MM 85365090 PC



0810601 C2S-900810601 IMA 20X20X5MM PARA SENSOR DE EFEITO HALL 85414290 PC



0810501 C2S-900810501 SENSOR DE EFEITO HALL FACEADO DIAMETRO 12MM PNP 10-30VCC 4 FIOS DISTANCIA SENSORA 13MM (NÃO ACOMPANHA IMA) 85414290 PC

### Encoder



Código	Referência	Descrição	NCM	Unid
0004334	C2S-900004334	ENCODER DIAMETRO 50MM 100 PULSOS POR REVOLUCAO CANAL A/B/Z 5 FIOS 12-24VCC	90318099	PC
0504101	C2S-900504101	ENCODER DIAMETRO 50MM 300 PULSOS POR REVOLUCAO CANAL A/B/Z 5 FIOS 12-24VCC	90318099	PC
0004388	C2S-900004388	ENCODER DIAMETRO 50MM 500 PULSOS POR REVOLUCAO CANAL A/B/Z 5 FIOS 12-24VCC	90318099	PC
0752901	C2S-900752901	ENCODER DIAMETRO 50MM 1024 PULSOS POR REVOLUCAO CANAL A/B/Z 5 FIOS 12-24VCC	90318099	PC
1242201	C2S-901242201	ACOPLAMENTO PLÁSTICO PARA ENCODER FURO 6MM	90318099	UN
1259101	C2S-901259101	ACOPLAMENTO PLÁSTICO PARA ENCODER FURO 8MM	90318099	UN

### BRASILTEC - TUBO TERMOCONTRATIL PRETO



Código	Referência	Descrição	NCM	Unid
1092901	C2S-901092901	TUBO TERMOCONTRATIL PRETO DIAMETRO A FRIO 1,5MM EMBALAGEM 200 METROS	39173100	PC
0879901	C2S-900879901	TUBO TERMOCONTRATIL PRETO DIAMETRO A FRIO 3MM EMBALAGEM 200 METROS	39173100	PC
0805001	C2S-900805001	TUBO TERMOCONTRATIL PRETO DIAMETRO A FRIO 6MM EMBALAGEM 200 METROS	39173100	PC
0624201	C2S-900624201	TUBO TERMOCONTRATIL PRETO DIAMETRO A FRIO 10MM EMBALAGEM 100 METROS	39173100	PC

0624301	C2S-900624301	TUBO TERMOCONTRATIL PRETO DIAMETRO A FRIO 16MM EMBALAGEM 100 METROS	39173100	PC
0624401	C2S-900624401	TUBO TERMOCONTRATIL PRETO DIAMETRO A FRIO 20MM EMBALAGEM 50 METROS	39173100	PC
0624501	C2S-900624501	TUBO TERMOCONTRATIL PRETO DIAMETRO A FRIO 30MM EMBALAGEM 25 METROS	39173100	PC
0624601	C2S-900624601	TUBO TERMOCONTRATIL PRETO DIAMETRO A FRIO 40MM EMBALAGEM 25 METROS	39173100	PC
0624701	C2S-900624701	TUBO TERMOCONTRATIL PRETO DIAMETRO A FRIO 50MM EMBALAGEM 25 METROS	39173100	PC
0624801	C2S-900624801	TUBO TERMOCONTRATIL PRETO DIAMETRO A FRIO 60MM EMBALAGEM 25 METROS	39173100	PC
0624901	C2S-900624901	TUBO TERMOCONTRATIL PRETO DIAMETRO A FRIO 70MM EMBALAGEM 25 METROS	39173100	PC
0625001	C2S-900625001	TUBO TERMOCONTRATIL PRETO DIAMETRO A FRIO 80MM EMBALAGEM 25 METROS	39173100	PC
1269601	C2S-901269601	TUBO TERMOCONTRATIL PRETO DIAMETRO A FRIO 1,5MM 1 METRO	39173100	PC
1269701	C2S-901269701	TUBO TERMOCONTRATIL PRETO DIAMETRO A FRIO 3MM 1 METRO	39173100	PC
1269801	C2S-901269801	TUBO TERMOCONTRATIL PRETO DIAMETRO A FRIO 6MM 1 METRO	39173100	PC
1269901	C2S-901269901	TUBO TERMOCONTRATIL PRETO DIAMETRO A FRIO 10MM 1 METRO	39173100	PC
1270001	C2S-901270001	TUBO TERMOCONTRATIL PRETO DIAMETRO A FRIO 16MM 1 METRO	39173100	PC
1270101	C2S-901270101	TUBO TERMOCONTRATIL PRETO DIAMETRO A FRIO 20MM 1 METRO	39173100	PC
1270201	C2S-901270201	TUBO TERMOCONTRATIL PRETO DIAMETRO A FRIO 30MM 1 METRO	39173100	PC
1270301	C2S-901270301	TUBO TERMOCONTRATIL PRETO DIAMETRO A FRIO 40MM 1 METRO	39173100	PC
1270401	C2S-901270401	TUBO TERMOCONTRATIL PRETO DIAMETRO A FRIO 50MM 1 METRO	39173100	PC
1270501	C2S-901270501	TUBO TERMOCONTRATIL PRETO DIAMETRO A FRIO 60MM 1 METRO	39173100	PC
1270601	C2S-901270601	TUBO TERMOCONTRATIL PRETO DIAMETRO A FRIO 70MM 1 METRO	39173100	PC
1270701	C2S-901270701	TUBO TERMOCONTRATIL PRETO DIAMETRO A FRIO 80MM 1 METRO	39173100	PC

#### BRASILTEC - TUBO TERMOCONTRATIL VERMELHO

Código	Referência	Descrição	NCM	Unid
1093101	C2S-901093101	TUBO TERMOCONTRATIL VERMELHO DIAMETRO A FRIO 1,5MM EMBALAGEM 200 METROS	39173100	PC
0880101	C2S-900880101	TUBO TERMOCONTRATIL VERMELHO DIAMETRO A FRIO 3MM EMBALAGEM 200 METROS	39173100	PC
0805201	C2S-900805201	TUBO TERMOCONTRATIL VERMELHO DIAMETRO A FRIO 6MM EMBALAGEM 100 METROS	39173100	PC
0625101	C2S-900625101	TUBO TERMOCONTRATIL VERMELHO DIAMETRO A FRIO 10MM EMBALAGEM 100 METROS	39173100	PC
0625201	C2S-900625201	TUBO TERMOCONTRATIL VERMELHO DIAMETRO A FRIO 16MM EMBALAGEM 100 METROS	39173100	PC
0625301	C2S-900625301	TUBO TERMOCONTRATIL VERMELHO DIAMETRO A FRIO 20MM EMBALAGEM 50 METROS	39173100	PC
0625401	C2S-900625401	TUBO TERMOCONTRATIL VERMELHO DIAMETRO A FRIO 30MM EMBALAGEM 25 METROS	39173100	PC
0625501	C2S-900625501	TUBO TERMOCONTRATIL VERMELHO DIAMETRO A FRIO 40MM EMBALAGEM 25 METROS	39173100	PC
0625601	C2S-900625601	TUBO TERMOCONTRATIL VERMELHO DIAMETRO A FRIO 50MM EMBALAGEM 25 METROS	39173100	PC
0625701	C2S-900625701	TUBO TERMOCONTRATIL VERMELHO DIAMETRO A FRIO 60MM EMBALAGEM 25 METROS	39173100	PC
0625801	C2S-900625801	TUBO TERMOCONTRATIL VERMELHO DIAMETRO A FRIO 70MM EMBALAGEM 25 METROS	39173100	PC
0625901	C2S-900625901	TUBO TERMOCONTRATIL VERMELHO DIAMETRO A FRIO 80MM EMBALAGEM 25 METROS	39173100	PC
1274401	C2S-901274401	TUBO TERMOCONTRATIL VERMELHO DIAMETRO A FRIO 1,5MM 1 METRO	39173100	PC
1274501	C2S-901274501	TUBO TERMOCONTRATIL VERMELHO DIAMETRO A FRIO 3MM 1 METRO	39173100	PC
1274601	C2S-901274601	TUBO TERMOCONTRATIL VERMELHO DIAMETRO A FRIO 6MM 1 METRO	39173100	PC
1274701	C2S-901274701	TUBO TERMOCONTRATIL VERMELHO DIAMETRO A FRIO 10MM 1 METRO	39173100	PC
1274801	C2S-901274801	TUBO TERMOCONTRATIL VERMELHO DIAMETRO A FRIO 16MM 1 METRO	39173100	PC
1274901	C2S-901274901	TUBO TERMOCONTRATIL VERMELHO DIAMETRO A FRIO 20MM 1 METRO	39173100	PC

1275001	C2S-901275001	TUBO TERMOCONTRATIL VERMELHO DIAMETRO A FRIO 30MM 1 METRO	39173100	PC
1275101	C2S-901275101	TUBO TERMOCONTRATIL VERMELHO DIAMETRO A FRIO 40MM 1 METRO	39173100	PC
1275201	C2S-901275201	TUBO TERMOCONTRATIL VERMELHO DIAMETRO A FRIO 50MM 1 METRO	39173100	PC
1275301	C2S-901275301	TUBO TERMOCONTRATIL VERMELHO DIAMETRO A FRIO 60MM 1 METRO	39173100	PC
1275401	C2S-901275401	TUBO TERMOCONTRATIL VERMELHO DIAMETRO A FRIO 70MM 1 METRO	39173100	PC

#### BRASILTEC - TUBO TERMOCONTRATIL AZUL

Código	Referência	Descrição	NCM	Unid
1092701	C2S-901092701	TUBO TERMOCONTRATIL AZUL DIAMETRO A FRIO 1,5MM EMBALAGEM 200 METROS	39173100	PC
0879701	C2S-900879701	TUBO TERMOCONTRATIL AZUL DIAMETRO A FRIO 3MM EMBALAGEM 200 METROS	39173100	PC
0804801	C2S-900804801	TUBO TERMOCONTRATIL AZUL DIAMETRO A FRIO 6MM EMBALAGEM 100 METROS	39173100	PC
0626001	C2S-900626001	TUBO TERMOCONTRATIL AZUL DIAMETRO A FRIO 10MM EMBALAGEM 100 METROS	39173100	PC
0626101	C2S-900626101	TUBO TERMOCONTRATIL AZUL DIAMETRO A FRIO 16MM EMBALAGEM 100 METROS	39173100	PC
0626201	C2S-900626201	TUBO TERMOCONTRATIL AZUL DIAMETRO A FRIO 20MM EMBALAGEM 50 METROS	39173100	PC
0626301	C2S-900626301	TUBO TERMOCONTRATIL AZUL DIAMETRO A FRIO 30MM EMBALAGEM 25 METROS	39173100	PC
0626401	C2S-900626401	TUBO TERMOCONTRATIL AZUL DIAMETRO A FRIO 40MM EMBALAGEM 25 METROS	39173100	PC
0626501	C2S-900626501	TUBO TERMOCONTRATIL AZUL DIAMETRO A FRIO 50MM EMBALAGEM 25 METROS	39173100	PC
0626601	C2S-900626601	TUBO TERMOCONTRATIL AZUL DIAMETRO A FRIO 60MM EMBALAGEM 25 METROS	39173100	PC
0626701	C2S-900626701	TUBO TERMOCONTRATIL AZUL DIAMETRO A FRIO 70MM EMBALAGEM 25 METROS	39173100	PC
0626801	C2S-900626801	TUBO TERMOCONTRATIL AZUL DIAMETRO A FRIO 80MM EMBALAGEM 25 METROS	39173100	PC
1272001	C2S-901272001	TUBO TERMOCONTRATIL AZUL DIAMETRO A FRIO 1,5MM 1 METRO	39173100	PC
1272101	C2S-901272101	TUBO TERMOCONTRATIL AZUL DIAMETRO A FRIO 3MM 1 METRO	39173100	PC
1272201	C2S-901272201	TUBO TERMOCONTRATIL AZUL DIAMETRO A FRIO 6MM 1 METRO	39173100	PC
1272301	C2S-901272301	TUBO TERMOCONTRATIL AZUL DIAMETRO A FRIO 10MM 1 METRO	39173100	PC
1272401	C2S-901272401	TUBO TERMOCONTRATIL AZUL DIAMETRO A FRIO 16MM 1 METRO	39173100	PC
1272501	C2S-901272501	TUBO TERMOCONTRATIL AZUL DIAMETRO A FRIO 20MM 1 METRO	39173100	PC
1272601	C2S-901272601	TUBO TERMOCONTRATIL AZUL DIAMETRO A FRIO 30MM 1 METRO	39173100	PC
1272701	C2S-901272701	TUBO TERMOCONTRATIL AZUL DIAMETRO A FRIO 40MM 1 METRO	39173100	PC
1272801	C2S-901272801	TUBO TERMOCONTRATIL AZUL DIAMETRO A FRIO 50MM 1 METRO	39173100	PC
1272901	C2S-901272901	TUBO TERMOCONTRATIL AZUL DIAMETRO A FRIO 60MM 1 METRO	39173100	PC
1273001	C2S-901273001	TUBO TERMOCONTRATIL AZUL DIAMETRO A FRIO 70MM 1 METRO	39173100	PC
1273101	C2S-901273101	TUBO TERMOCONTRATIL AZUL DIAMETRO A FRIO 80MM 1 METRO	39173100	PC

#### BRASILTEC - TUBO TERMOCONTRATIL VERDE

Código	Referência	Descrição	NCM	Unid
1093001	C2S-901093001	TUBO TERMOCONTRATIL VERDE DIAMETRO A FRIO 1,5MM EMBALAGEM 200 METROS	39173100	PC
0880001	C2S-900880001	TUBO TERMOCONTRATIL VERDE DIAMETRO A FRIO 3MM EMBALAGEM 200 METROS	39173100	PC
0805101	C2S-900805101	TUBO TERMOCONTRATIL VERDE DIAMETRO A FRIO 6MM EMBALAGEM 100 METROS	39173100	PC
0627801	C2S-900627801	TUBO TERMOCONTRATIL VERDE DIAMETRO A FRIO 10MM EMBALAGEM 100 METROS	39173100	PC

0627901	C2S-900627901	TUBO TERMOCONTRATIL VERDE DIAMETRO A FRIO 16MM EMBALAGEM 100 METROS	39173100	PC
0628001	C2S-900628001	TUBO TERMOCONTRATIL VERDE DIAMETRO A FRIO 20MM EMBALAGEM 50 METROS	39173100	PC
0628101	C2S-900628101	TUBO TERMOCONTRATIL VERDE DIAMETRO A FRIO 30MM EMBALAGEM 25 METROS	39173100	PC
0628201	C2S-900628201	TUBO TERMOCONTRATIL VERDE DIAMETRO A FRIO 40MM EMBALAGEM 25 METROS	39173100	PC
0628301	C2S-900628301	TUBO TERMOCONTRATIL VERDE DIAMETRO A FRIO 50MM EMBALAGEM 25 METROS	39173100	PC
0628401	C2S-900628401	TUBO TERMOCONTRATIL VERDE DIAMETRO A FRIO 60MM EMBALAGEM 25 METROS	39173100	PC
0628501	C2S-900628501	TUBO TERMOCONTRATIL VERDE DIAMETRO A FRIO 70MM EMBALAGEM 25 METROS	39173100	PC
0628601	C2S-900628601	TUBO TERMOCONTRATIL VERDE DIAMETRO A FRIO 80MM EMBALAGEM 25 METROS	39173100	PC
1273201	C2S-901273201	TUBO TERMOCONTRATIL VERDE DIAMETRO A FRIO 1,5MM 1 METRO	39173100	PC
1273301	C2S-901273301	TUBO TERMOCONTRATIL VERDE DIAMETRO A FRIO 3MM 1 METRO	39173100	PC
1273401	C2S-901273401	TUBO TERMOCONTRATIL VERDE DIAMETRO A FRIO 6MM 1 METRO	39173100	PC
1273501	C2S-901273501	TUBO TERMOCONTRATIL VERDE DIAMETRO A FRIO 10MM 1 METRO	39173100	PC
1273601	C2S-901273601	TUBO TERMOCONTRATIL VERDE DIAMETRO A FRIO 16MM 1 METRO	39173100	PC
1273701	C2S-901273701	TUBO TERMOCONTRATIL VERDE DIAMETRO A FRIO 20MM 1 METRO	39173100	PC
1273801	C2S-901273801	TUBO TERMOCONTRATIL VERDE DIAMETRO A FRIO 30MM 1 METRO	39173100	PC
1273901	C2S-901273901	TUBO TERMOCONTRATIL VERDE DIAMETRO A FRIO 40MM 1 METRO	39173100	PC
1274001	C2S-901274001	TUBO TERMOCONTRATIL VERDE DIAMETRO A FRIO 50MM 1 METRO	39173100	PC
1274101	C2S-901274101	TUBO TERMOCONTRATIL VERDE DIAMETRO A FRIO 60MM 1 METRO	39173100	PC
1274201	C2S-901274201	TUBO TERMOCONTRATIL VERDE DIAMETRO A FRIO 70MM 1 METRO	39173100	PC
1274301	C2S-901274301	TUBO TERMOCONTRATIL VERDE DIAMETRO A FRIO 80MM 1 METRO	39173100	PC

#### BRASILTEC - TUBO TERMOCONTRATIL TRANSPARENTE

Código	Referência	Descrição	NCM	Unid
1360201	C2S-901360201	TUBO TERMOCONTRATIL TRANSPARENTE DIAMETRO A FRIO 1,5MM EMBALAGEM 200 METROS	39174090	UN
1360301	C2S-901360301	TUBO TERMOCONTRATIL TRANSPARENTE DIAMETRO A FRIO 3MM EMBALAGEM 200 METROS	39174090	UN
1360401	C2S-901360401	TUBO TERMOCONTRATIL TRANSPARENTE DIAMETRO A FRIO 6MM EMBALAGEM 100 METROS	39174090	UN
1360501	C2S-901360501	TUBO TERMOCONTRATIL TRANSPARENTE DIAMETRO A FRIO 10MM EMBALAGEM 100 METROS	39174090	UN
1360601	C2S-901360601	TUBO TERMOCONTRATIL TRANSPARENTE DIAMETRO A FRIO 20MM EMBALAGEM 50 METROS	39174090	UN
1360701	C2S-901360701	TUBO TERMOCONTRATIL TRANSPARENTE DIAMETRO A FRIO 30MM EMBALAGEM 25 METROS	39174090	UN
1724001	C2S-901724001	TUBO TERMOCONTRATIL TRANSPARENTE DIAMETRO A FRIO 1,5MM 1 METRO	39174090	UN
1724101	C2S-901724101	TUBO TERMOCONTRATIL TRANSPARENTE DIAMETRO A FRIO 3MM 1 METRO	39174090	UN
1724201	C2S-901724201	TUBO TERMOCONTRATIL TRANSPARENTE DIAMETRO A FRIO 6MM 1 METRO	39174090	UN
1724301	C2S-901724301	TUBO TERMOCONTRATIL TRANSPARENTE DIAMETRO A FRIO 10MM 1 METRO	39174090	UN
1724401	C2S-901724401	TUBO TERMOCONTRATIL TRANSPARENTE DIAMETRO A FRIO 20MM 1 METRO	39174090	UN
1724501	C2S-901724501	TUBO TERMOCONTRATIL TRANSPARENTE DIAMETRO A FRIO 30MM 1 METRO	39174090	UN

#### BRASILTEC - TUBO TERMOCONTRATIL AMARELO









Código	Referência	Descrição	NCM	Unid
1092601	C2S-901092601	TUBO TERMOCONTRATIL AMARELO DIAMETRO A FRIO 1,5MM EMBALAGEM 200 METROS	39173100	PC

0879601	C2S-900879601	TUBO TERMOCONTRATIL AMARELO DIAMETRO A FRIO 3MM EMBALAGEM 200 METROS	39173100	PC
0804701	C2S-900804701	TUBO TERMOCONTRATIL AMARELO DIAMETRO A FRIO 6MM EMBALAGEM 100 METROS	39173100	PC
0626901	C2S-900626901	TUBO TERMOCONTRATIL AMARELO DIAMETRO A FRIO 10MM EMBALAGEM 100 METROS	39173100	PC
0627001	C2S-900627001	TUBO TERMOCONTRATIL AMARELO DIAMETRO A FRIO 16MM EMBALAGEM 100 METROS	39173100	PC
0627101	C2S-900627101	TUBO TERMOCONTRATIL AMARELO DIAMETRO A FRIO 20MM EMBALAGEM 50 METROS	39173100	PC
0627201	C2S-900627201	TUBO TERMOCONTRATIL AMARELO DIAMETRO A FRIO 30MM EMBALAGEM 25 METROS	39173100	PC
0627301	C2S-900627301	TUBO TERMOCONTRATIL AMARELO DIAMETRO A FRIO 40MM EMBALAGEM 25 METROS	39173100	PC
0627401	C2S-900627401	TUBO TERMOCONTRATIL AMARELO DIAMETRO A FRIO 50MM EMBALAGEM 25 METROS	39173100	PC
0627501	C2S-900627501	TUBO TERMOCONTRATIL AMARELO DIAMETRO A FRIO 60MM EMBALAGEM 25 METROS	39173100	PC
0627601	C2S-900627601	TUBO TERMOCONTRATIL AMARELO DIAMETRO A FRIO 70MM EMBALAGEM 25 METROS	39173100	PC
0627701	C2S-900627701	TUBO TERMOCONTRATIL AMARELO DIAMETRO A FRIO 80MM EMBALAGEM 25 METROS	39173100	PC

### BRASILTEC - TUBO TERMOCONTRATIL BRANCO

Código	Referência	Descrição	NCM	Unid
1092801	C2S-901092801	TUBO TERMOCONTRATIL BRANCO DIAMETRO A FRIO 1,5MM EMBALAGEM 200 METROS	39173100	PC
0879801	C2S-900879801	TUBO TERMOCONTRATIL BRANCO DIAMETRO A FRIO 3MM EMBALAGEM 200 METROS	39173100	PC
0804901	C2S-900804901	TUBO TERMOCONTRATIL BRANCO DIAMETRO A FRIO 6MM EMBALAGEM 100 METROS	39173100	PC
0699001	C2S-900699001	TUBO TERMOCONTRATIL BRANCO DIAMETRO A FRIO 10MM EMBALAGEM 100 METROS	39173100	PC
0699101	C2S-900699101	TUBO TERMOCONTRATIL BRANCO DIAMETRO A FRIO 16MM EMBALAGEM 100 METROS	39173100	PC
0698901	C2S-900698901	TUBO TERMOCONTRATIL BRANCO DIAMETRO A FRIO 20MM EMBALAGEM 50 METROS	39173100	PC
0699201	C2S-900699201	TUBO TERMOCONTRATIL BRANCO DIAMETRO A FRIO 30MM EMBALAGEM 25 METROS	39173100	PC
0781701	C2S-900781701	TUBO TERMOCONTRATIL BRANCO DIAMETRO A FRIO 40MM EMBALAGEM 25 METROS	39173100	PC
0781801	C2S-900781801	TUBO TERMOCONTRATIL BRANCO DIAMETRO A FRIO 50MM EMBALAGEM 25 METROS	39173100	PC
0781901	C2S-900781901	TUBO TERMOCONTRATIL BRANCO DIAMETRO A FRIO 60MM EMBALAGEM 25 METROS	39173100	PC
0782001	C2S-900782001	TUBO TERMOCONTRATIL BRANCO DIAMETRO A FRIO 70MM EMBALAGEM 25 METROS	39173100	PC
0782101	C2S-900782101	TUBO TERMOCONTRATIL BRANCO DIAMETRO A FRIO 80MM EMBALAGEM 25 METROS	39173100	PC
1270801	C2S-901270801	TUBO TERMOCONTRATIL BRANCO DIAMETRO A FRIO 1,5MM 1 METRO	39173100	PC
1270901	C2S-901270901	TUBO TERMOCONTRATIL BRANCO DIAMETRO A FRIO 3MM 1 METRO	39173100	PC
1271001	C2S-901271001	TUBO TERMOCONTRATIL BRANCO DIAMETRO A FRIO 6MM 1 METRO	39173100	PC
1271101	C2S-901271101	TUBO TERMOCONTRATIL BRANCO DIAMETRO A FRIO 10MM 1 METRO	39173100	PC
1271201	C2S-901271201	TUBO TERMOCONTRATIL BRANCO DIAMETRO A FRIO 16MM 1 METRO	39173100	PC
1271301	C2S-901271301	TUBO TERMOCONTRATIL BRANCO DIAMETRO A FRIO 20MM 1 METRO	39173100	PC
1271401	C2S-901271401	TUBO TERMOCONTRATIL BRANCO DIAMETRO A FRIO 30MM 1 METRO	39173100	PC
1271501	C2S-901271501	TUBO TERMOCONTRATIL BRANCO DIAMETRO A FRIO 40MM 1 METRO	39173100	PC
1271601	C2S-901271601	TUBO TERMOCONTRATIL BRANCO DIAMETRO A FRIO 50MM 1 METRO	39173100	PC
1271701	C2S-901271701	TUBO TERMOCONTRATIL BRANCO DIAMETRO A FRIO 60MM 1 METRO	39173100	PC
1271801	C2S-901271801	TUBO TERMOCONTRATIL BRANCO DIAMETRO A FRIO 70MM 1 METRO	39173100	PC
1271901	C2S-901271901	TUBO TERMOCONTRATIL BRANCO DIAMETRO A FRIO 80MM 1 METRO	39173100	PC

## Outras Tomadas

	Código	Referência	Descrição	NCM	Unid
	0698001	C2S-900698001	TOMADA DE EMBUTIR 2P+T 10/20A PADRAO BRASILEIRO - PRETA	85366990	PC
	1486401	C2S-901486401	TOMADA DE EMBUTIR 2P+T 10/20A PADRAO BRASILEIRO - AZUL	85366990	UN
	1486601	C2S-901486601	TOMADA DE EMBUTIR 2P+T 10/20A PADRAO BRASILEIRO - VERMELHA	85366990	UN
	1486501	C2S-901486501	TOMADA DE EMBUTIR 2P+T 10/20A PADRAO BRASILEIRO - AMARELA	85366990	UN
	0004289	C2S-900004289	TOMADA MONOFASICA PARA TRILHO DIN 10A	85366990	PC
	1042801	C2S-901042801	TOMADA MONOFASICA PADRAO BRASILEIRO PARA TRILHO DIN 10/20A	85366990	UN
	1483801	C2S-901483801	TOMADA MONOFASICA PADRAO BRASILEIRO PARA TRILHO DIN 10A	85366990	UN
	1483901	C2S-901483901	TOMADA MONOFASICA PADRAO BRASILEIRO PARA TRILHO DIN 10A - DUPLA	85366990	UN



1464601 C2S-901464601 CAIXA COM TOMADA 10/20A PARA AR-CONDICIONADO

85372090 UN



1361901 C2S-901361901 CAIXA COM TOMADA MONOFASICA 2P+T 20A PADRAO BRASILEIRO

39231090 PC

### Plugue Industrial



Código	Referência	Descrição	NCM	Unid
0544201	C2S-900544201	PLUGUE INDUSTRIAL 2P+T AZUL 220VAC 16A PINO TERRA 6HR IP44 COM PRENSA CABO DE BORRACHA	85366990	PC
0544301	C2S-900544301	PLUGUE INDUSTRIAL 2P+T AZUL 220VAC 32A PINO TERRA 6HR IP44 COM PRENSA CABO DE BORRACHA	85366990	PC
0544401	C2S-900544401	PLUGUE INDUSTRIAL 3P+T VERMELHA 380VAC 16A PINO TERRA 6HR IP44 COM PRENSA CABO DE BORRACHA	85366990	PC
0544501	C2S-900544501	PLUGUE INDUSTRIAL 3P+T VERMELHA 380VAC 32A PINO TERRA 6HR IP44 COM PRENSA CABO DE BORRACHA	85366990	PC
0544701	C2S-900544701	PLUGUE INDUSTRIAL 3P+N+T VERMELHA 380VAC 16A PINO TERRA 6HR IP44 COM PRENSA CABO DE BORRACHA	85366990	PC
0544801	C2S-900544801	PLUGUE INDUSTRIAL 3P+N+T VERMELHA 380VAC 32A PINO TERRA 6HR IP44 COM PRENSA CABO DE BORRACHA	85366990	PC
0545001	C2S-900545001	PLUGUE INDUSTRIAL 2P+T AMARELO 110VAC 16A PINO TERRA 4HR IP44 COM PRENSA CABO DE BORRACHA	85366990	PC
0545101	C2S-900545101	PLUGUE INDUSTRIAL 2P+T AMARELO 110VAC 32A PINO TERRA 4HR IP44 COM PRENSA CABO DE BORRACHA	85366990	PC
0745701	C2S-900745701	PLUGUE INDUSTRIAL 3P+T AZUL 220VAC 16A PINO TERRA 9HR IP44 COM PRENSA CABO DE BORRACHA	85366990	PC
0745801	C2S-900745801	PLUGUE INDUSTRIAL 3P+T AZUL 220VAC 32A PINO TERRA 9HR IP44 COM PRENSA CABO DE BORRACHA	85366990	PC
0745901	C2S-900745901	PLUGUE INDUSTRIAL 3P+N+T AZUL 220VAC 16A PINO TERRA 9HR IP44 COM PRENSA CABO DE BORRACHA	85366990	PC
0746001	C2S-900746001	PLUGUE INDUSTRIAL 3P+N+T AZUL 220VAC 32A PINO TERRA 9HR IP44 COM PRENSA CABO DE BORRACHA	85366990	PC
1170701	C2S-901170701	PLUGUE INDUSTRIAL 2P+T VERMELHA 380VCA 16A PINO TERRA 9HR IP44 COM PRENSA CABO DE BORRACHA	85366990	UN
1170801	C2S-901170801	PLUGUE INDUSTRIAL 2P+T VERMELHA 380VCA 32A PINO TERRA 9HR IP44 COM PRENSA CABO DE BORRACHA	85366990	UN
0544601	C2S-900544601	PLUGUE INDUSTRIAL 3P+T VERMELHA 380VAC 63A PINO TERRA 6HR IP67 COM PRENSA CABO INTEGRADO	85366990	PC
0865501	C2S-900865501	PLUGUE INDUSTRIAL 3P+T VERMELHA 380VAC 125A PINO TERRA 6HR IP67 COM PRENSA CABO INTEGRADO	85366990	PC
0544901	C2S-900544901	PLUGUE INDUSTRIAL 3P+N+T VERMELHA 380VAC 63A PINO TERRA 6HR IP67 COM PRENSA CABO INTEGRADO	85366990	PC
0865601	C2S-900865601	PLUGUE INDUSTRIAL 3P+N+T VERMELHA 380VAC 125A PINO TERRA 6HR IP67 COM PRENSA CABO INTEGRADO	85366990	PC

### Plugue Industrial IP67



Código	Referência	Descrição	NCM	Unid
0732901	C2S-900732901	PLUGUE INDUSTRIAL 2P+T AZUL 220VAC 16A PINO TERRA 6HR IP67 COM PRENSA CABO INTEGRADO	85366990	PC
0733001	C2S-900733001	PLUGUE INDUSTRIAL 2P+T AZUL 220VAC 32A PINO TERRA 6HR IP67 COM PRENSA CABO INTEGRADO	85366990	PC
0732501	C2S-900732501	PLUGUE INDUSTRIAL 3P+T VERMELHA 380VAC 16A PINO TERRA 6HR IP67 COM PRENSA CABO INTEGRADO	85366990	PC
0732601	C2S-900732601	PLUGUE INDUSTRIAL 3P+T VERMELHA 380VAC 32A PINO TERRA 6HR IP67 COM PRENSA CABO INTEGRADO	85366990	PC
0732701	C2S-900732701	PLUGUE INDUSTRIAL 3P+N+T VERMELHA 380VAC 16A PINO TERRA 6HR IP67 COM PRENSA CABO INTEGRADO	85366990	PC



0732801 C2S-900732801 PLUGUE INDUSTRIAL 3P+N+T VERMELHA 380VAC 32A PINO TERRA 6HR IP67 COM PRENSA CABO INTEGRADO 85366990 PC

### Tomada Industrial de Sobrepor/Parede



Código	Referência	Descrição	NCM	Unid
0545201	C2S-900545201	TOMADA INDUSTRIAL DE SOBREPOR/PAREDE 2P+T AZUL 220VAC 16A PINO TERRA 6HR IP44 COM PRENSA CABO DE BORRACHA	85366990	PC
0545301	C2S-900545301	TOMADA INDUSTRIAL DE SOBREPOR/PAREDE 2P+T AZUL 220VAC 32A PINO TERRA 6HR IP44 COM PRENSA CABO DE BORRACHA	85366990	PC
0545401	C2S-900545401	TOMADA INDUSTRIAL DE SOBREPOR/PAREDE 3P+T VERMELHA 380VAC 16A PINO TERRA 6HR IP44 COM PRENSA CABO DE BORRACHA	85366990	PC
0545501	C2S-900545501	TOMADA INDUSTRIAL DE SOBREPOR/PAREDE 3P+T VERMELHA 380VAC 32A PINO TERRA 6HR IP44 COM PRENSA CABO DE BORRACHA	85366990	PC
0545701	C2S-900545701	TOMADA INDUSTRIAL DE SOBREPOR/PAREDE 3P+N+T VERMELHA 380VAC 16A PINO TERRA 6HR IP44 COM PRENSA CABO DE BORRACHA	85366990	PC
0545801	C2S-900545801	TOMADA INDUSTRIAL DE SOBREPOR/PAREDE 3P+N+T VERMELHA 380VAC 32A PINO TERRA 6HR IP44 COM PRENSA CABO DE BORRACHA	85366990	PC
0546001	C2S-900546001	TOMADA INDUSTRIAL DE SOBREPOR/PAREDE 2P+T AMARELA 110VAC 16A PINO TERRA 4HR IP44 COM PRENSA CABO DE BORRACHA	85366990	PC
0546101	C2S-900546101	TOMADA INDUSTRIAL DE SOBREPOR/PAREDE 2P+T AMARELA 110VAC 32A PINO TERRA 4HR IP44 COM PRENSA CABO DE BORRACHA	85366990	PC
0746501	C2S-900746501	TOMADA INDUSTRIAL DE SOBREPOR/PAREDE 3P+T AZUL 220VAC 16A PINO TERRA 9HR IP44 COM PRENSA CABO DE BORRACHA	85366990	PC
0746601	C2S-900746601	TOMADA INDUSTRIAL DE SOBREPOR/PAREDE 3P+T AZUL 220VAC 32A PINO TERRA 9HR IP44 COM PRENSA CABO DE BORRACHA	85366990	PC
0746701	C2S-900746701	TOMADA INDUSTRIAL DE SOBREPOR/PAREDE 3P+N+T AZUL 220VAC 16A PINO TERRA 9HR IP44 COM PRENSA CABO DE BORRACHA	85366990	PC
0746801	C2S-900746801	TOMADA INDUSTRIAL DE SOBREPOR/PAREDE 3P+N+T AZUL 220VAC 32A PINO TERRA 9HR IP44 COM PRENSA CABO DE BORRACHA	85366990	PC
1170901	C2S-901170901	TOMADA INDUSTRIAL DE SOBREPOR/PAREDE 2P+T VERMELHA 380VCA 16A PINO TERRA 9HR IP44 COM PRENSA CABO DE BORRACHA	85366990	UN
1171001	C2S-901171001	TOMADA INDUSTRIAL DE SOBREPOR/PAREDE 2P+T VERMELHA 380VCA 32A PINO TERRA 9HR IP44 COM PRENSA CABO DE BORRACHA	85366990	UN
0545601	C2S-900545601	TOMADA INDUSTRIAL DE SOBREPOR/PAREDE 3P+T VERMELHA 380VAC 63A PINO TERRA 6HR IP67 COM PRENSA CABO INTEGRADO	85366990	PC
0865901	C2S-900865901	TOMADA INDUSTRIAL DE SOBREPOR/PAREDE 3P+T VERMELHA 380VAC 125A PINO TERRA 6HR IP67 COM PRENSA CABO INTEGRADO	85366990	PC
0545901	C2S-900545901	TOMADA INDUSTRIAL DE SOBREPOR/PAREDE 3P+N+T VERMELHA 380VAC 63A PINO TERRA 6HR IP67 COM PRENSA CABO INTEGRADO	85366990	PC
0866001	C2S-900866001	TOMADA INDUSTRIAL DE SOBREPOR/PAREDE 3P+N+T VERMELHA 380VAC 125A PINO TERRA 6HR IP67 COM PRENSA CABO INTEGRADO	85366990	PC

### Tomada Industrial de Sobrepor/Parede IP67



Código	Referência	Descrição	NCM	Unid
0733101	C2S-900733101	TOMADA INDUSTRIAL DE SOBREPOR/PAREDE 2P+T AZUL 220VAC 16A PINO TERRA 6HR IP67 COM PRENSA CABO INTEGRADO	85366990	PC
0733201	C2S-900733201	TOMADA INDUSTRIAL DE SOBREPOR/PAREDE 2P+T AZUL 220VAC 32A PINO TERRA 6HR IP67 COM PRENSA CABO INTEGRADO	85366990	PC
0733301	C2S-900733301	TOMADA INDUSTRIAL DE SOBREPOR/PAREDE 3P+T VERMELHA 380VAC 16A PINO TERRA 6HR IP67 COM PRENSA CABO INTEGRADO	85366990	PC
0733401	C2S-900733401	TOMADA INDUSTRIAL DE SOBREPOR/PAREDE 3P+T VERMELHA 380VAC 32A PINO TERRA 6HR IP67 COM PRENSA CABO INTEGRADO	85366990	PC

0733501	C2S-900733501	TOMADA INDUSTRIAL DE SOBREPOR/PAREDE 3P+N+T VERMELHA 380VAC 16A PINO TERRA 6HR IP67 COM PRENSA CABO INTEGRADO	85366990	PC
0733601	C2S-900733601	TOMADA INDUSTRIAL DE SOBREPOR/PAREDE 3P+N+T VERMELHA 380VAC 32A PINO TERRA 6HR IP67 COM PRENSA CABO INTEGRADO	85366990	PC

### Tomada Industrial Pendente/Acoplamento



Código	Referência	Descrição	NCM	Unid
0546201	C2S-900546201	TOMADA INDUSTRIAL PENDENTE/ACOPLAMENTO 2P+T AZUL 220VAC 16A PINO TERRA 6HR IP44 COM PRENSA CABO DE BORRACHA	85366990	PC
0546301	C2S-900546301	TOMADA INDUSTRIAL PENDENTE/ACOPLAMENTO 2P+T AZUL 220VAC 32A PINO TERRA 6HR IP44 COM PRENSA CABO DE BORRACHA	85366990	PC
0546401	C2S-900546401	TOMADA INDUSTRIAL PENDENTE/ACOPLAMENTO 3P+T VERMELHA 380VAC 16A PINO TERRA 6HR IP44 COM PRENSA CABO DE BORRACHA	85366990	PC
0546501	C2S-900546501	TOMADA INDUSTRIAL PENDENTE/ACOPLAMENTO 3P+T VERMELHA 380VAC 32A PINO TERRA 6HR IP44 COM PRENSA CABO DE BORRACHA	85366990	PC
0546701	C2S-900546701	TOMADA INDUSTRIAL PENDENTE/ACOPLAMENTO 3P+N+T VERMELHA 380VAC 16A PINO TERRA 6HR IP44 COM PRENSA CABO DE BORRACHA	85366990	PC
0546801	C2S-900546801	TOMADA INDUSTRIAL PENDENTE/ACOPLAMENTO 3P+N+T VERMELHA 380VAC 32A PINO TERRA 6HR IP44 COM PRENSA CABO DE BORRACHA	85366990	PC
0547001	C2S-900547001	TOMADA INDUSTRIAL PENDENTE/ACOPLAMENTO 2P+T AMARELA 110VAC 16A PINO TERRA 4HR IP44 COM PRENSA CABO DE BORRACHA	85366990	PC
0547101	C2S-900547101	TOMADA INDUSTRIAL PENDENTE/ACOPLAMENTO 2P+T AMARELA 110VAC 32A PINO TERRA 4HR IP44 COM PRENSA CABO DE BORRACHA	85366990	PC
0746101	C2S-900746101	TOMADA INDUSTRIAL PENDENTE/ACOPLAMENTO 3P+T AZUL 220VAC 16A PINO TERRA 9HR IP44 COM PRENSA CABO DE BORRACHA	85366990	PC
0746201	C2S-900746201	TOMADA INDUSTRIAL PENDENTE/ACOPLAMENTO 3P+T AZUL 220VAC 32A PINO TERRA 9HR IP44 COM PRENSA CABO DE BORRACHA	85366990	PC
0746301	C2S-900746301	TOMADA INDUSTRIAL PENDENTE/ACOPLAMENTO 3P+N+T AZUL 220VAC 16A PINO TERRA 9HR IP44 COM PRENSA CABO DE BORRACHA	85366990	PC
0746401	C2S-900746401	TOMADA INDUSTRIAL PENDENTE/ACOPLAMENTO 3P+N+T AZUL 220VAC 32A PINO TERRA 9HR IP44 COM PRENSA CABO DE BORRACHA	85366990	PC
1171101	C2S-901171101	TOMADA INDUSTRIAL PENDENTE/ACOPLAMENTO 2P+T VERMELHA 380VCA 16A PINO TERRA 9HR IP44 COM PRENSA CABO DE BORRACHA	85366990	UN
1171201	C2S-901171201	TOMADA INDUSTRIAL PENDENTE/ACOPLAMENTO 2P+T VERMELHA 380VCA 32A PINO TERRA 9HR IP44 COM PRENSA CABO DE BORRACHA	85366990	UN
0546601	C2S-900546601	TOMADA INDUSTRIAL PENDENTE/ACOPLAMENTO 3P+T VERMELHA 380VAC 63A PINO TERRA 6HR IP67 COM PRENSA CABO INTEGRADO	85366990	PC
0865701	C2S-900865701	TOMADA INDUSTRIAL PENDENTE/ACOPLAMENTO 3P+T VERMELHA 380VAC 125A PINO TERRA 6HR IP67 COM PRENSA CABO INTEGRADO	85366990	PC
0546901	C2S-900546901	TOMADA INDUSTRIAL PENDENTE/ACOPLAMENTO 3P+N+T VERMELHA 380VAC 63A PINO TERRA 6HR IP67 COM PRENSA CABO INTEGRADO	85366990	PC
0865801	C2S-900865801	TOMADA INDUSTRIAL PENDENTE/ACOPLAMENTO 3P+N+T VERMELHA 380VAC 125A PINO TERRA 6HR IP67 COM PRENSA CABO INTEGRADO	85366990	PC

### Tomada Industrial Pendente/Acoplamento IP67



Código	Referência	Descrição	NCM	Unid
0733701	C2S-900733701	TOMADA INDUSTRIAL PENDENTE/ACOPLAMENTO 2P+T AZUL 220VAC 16A PINO TERRA 6HR IP67 COM PRENSA CABO INTEGRADO	85366990	PC
0733801	C2S-900733801	TOMADA INDUSTRIAL PENDENTE/ACOPLAMENTO 2P+T AZUL 220VAC 32A PINO TERRA 6HR IP67 COM PRENSA CABO INTEGRADO	85366990	PC

0733901	C2S-900733901	TOMADA INDUSTRIAL PENDENTE/ACOPLAMENTO 3P+T VERMELHA 380VAC 16A PINO TERRA 6HR IP67 COM PRENSA CABO INTEGRADO	85366990	PC
0734001	C2S-900734001	TOMADA INDUSTRIAL PENDENTE/ACOPLAMENTO 3P+T VERMELHA 380VAC 32A PINO TERRA 6HR IP67 COM PRENSA CABO INTEGRADO	85366990	PC
0734101	C2S-900734101	TOMADA INDUSTRIAL PENDENTE/ACOPLAMENTO 3P+N+T VERMELHA 380VAC 16A PINO TERRA 6HR IP67 COM PRENSA CABO INTEGRADO	85366990	PC
0734201	C2S-900734201	TOMADA INDUSTRIAL PENDENTE/ACOPLAMENTO 3P+N+T VERMELHA 380VAC 32A PINO TERRA 6HR IP67 COM PRENSA CABO INTEGRADO	85366990	PC

### Tomada Industrial de Embutir



Código	Referência	Descrição	NCM	Unid
0548201	C2S-900548201	TOMADA INDUSTRIAL DE EMBUTIR 2P+T AZUL 220VAC 16A PINO TERRA 6HR IP44	85366990	PC
0548301	C2S-900548301	TOMADA INDUSTRIAL DE EMBUTIR 2P+T AZUL 220VAC 32A PINO TERRA 6HR IP44	85366990	PC
0996001	C2S-900996001	TOMADA INDUSTRIAL DE EMBUTIR 3P+T AZUL 220VAC 16A PINO TERRA 9HR IP44	85366990	PC
0996101	C2S-900996101	TOMADA INDUSTRIAL DE EMBUTIR 3P+T AZUL 220VAC 32A PINO TERRA 9HR IP44	85366990	PC
0996201	C2S-900996201	TOMADA INDUSTRIAL DE EMBUTIR 3P+N+T AZUL 220VAC 16A PINO TERRA 9HR IP44	85366990	PC
0996301	C2S-900996301	TOMADA INDUSTRIAL DE EMBUTIR 3P+N+T AZUL 220VAC 32A PINO TERRA 9HR IP44	85366990	PC
0548401	C2S-900548401	TOMADA INDUSTRIAL DE EMBUTIR 3P+T VERMELHA 380VAC 16A PINO TERRA 6HR IP44	85366990	PC
0548501	C2S-900548501	TOMADA INDUSTRIAL DE EMBUTIR 3P+T VERMELHA 380VAC 32A PINO TERRA 6HR IP44	85366990	PC
0648501	C2S-900648501	TOMADA INDUSTRIAL DE EMBUTIR 3P+T VERMELHA 380VAC 63A PINO TERRA 6HR IP67	85366990	PC
0548601	C2S-900548601	TOMADA INDUSTRIAL DE EMBUTIR 3P+N+T VERMELHA 380VAC 16A PINO TERRA 6HR IP44	85366990	PC
0548701	C2S-900548701	TOMADA INDUSTRIAL DE EMBUTIR 3P+N+T VERMELHA 380VAC 32A PINO TERRA 6HR IP44	85366990	PC
0686701	C2S-900686701	TOMADA INDUSTRIAL DE EMBUTIR 3P+N+T VERMELHA 380VAC 63A PINO TERRA 6HR IP67	85366990	PC
0548001	C2S-900548001	TOMADA INDUSTRIAL DE EMBUTIR 2P+T AMARELA 110VAC 16A PINO TERRA 4HR IP44	85366990	PC
0548101	C2S-900548101	TOMADA INDUSTRIAL DE EMBUTIR 2P+T AMARELA 110VAC 32A PINO TERRA 4HR IP44	85366990	PC

### Tomada Industrial de Embutir Invertida

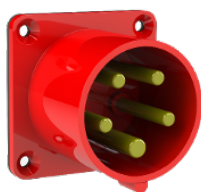

Código	Referência	Descrição	NCM	Unid
0615001	C2S-900615001	TOMADA INDUSTRIAL DE EMBUTIR INVERTIDA 2P+T AZUL 220VAC 16A PINO TERRA 6HR IP44	85366990	PC
0615101	C2S-900615101	TOMADA INDUSTRIAL DE EMBUTIR INVERTIDA 2P+T AZUL 220VAC 32A PINO TERRA 6HR IP44	85366990	PC
0615201	C2S-900615201	TOMADA INDUSTRIAL DE EMBUTIR INVERTIDA 3P+T VERMELHA 380VAC 16A PINO TERRA 6HR IP44	85366990	PC
0615301	C2S-900615301	TOMADA INDUSTRIAL DE EMBUTIR INVERTIDA 3P+T VERMELHA 380VAC 32A PINO TERRA 6HR IP44	85366990	PC
1854401	C2S-901854401	TOMADA INDUSTRIAL DE EMBUTIR INVERTIDA 3P+N+T VERMELHA 380VAC 125A PINO TERRA 6HR IP44	85366990	PC
0615401	C2S-900615401	TOMADA INDUSTRIAL DE EMBUTIR INVERTIDA 3P+N+T VERMELHA 380VAC 16A PINO TERRA 6HR IP44	85366990	PC
1854301	C2S-901854301	TOMADA INDUSTRIAL DE EMBUTIR INVERTIDA 3P+N+T VERMELHA 380VAC 63A PINO TERRA 6HR IP44	85366990	PC
0615501	C2S-900615501	TOMADA INDUSTRIAL DE EMBUTIR INVERTIDA 3P+N+T VERMELHA 380VAC 32A PINO TERRA 6HR IP44	85366990	PC

### Caixa para Distribuição de Tomadas Utilizada em Obras



Código	Referência	Descrição	NCM	Unid
0697601	C2S-900697601	CAIXA PORTATIL DISTRIBUIDORA DE TOMADAS (SOMENTE A CAIXA)	85372090	PC

## Borne de Passagem

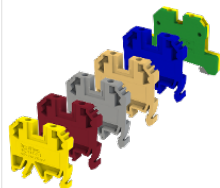

Código	Referência	Descrição	NCM	Unid
0656301	C2S-900656301	BORNE 2,5MM² POR PARAFUSO PARA TRILHO DIN COR CINZA	85444900	PC
0483001	C2S-900483001	Borne Porta Fusível 5x20mm Total Fechado	85444900	UN
0728301	C2S-900728301	Identificador de Borne com 10 Numeros de 1 ate 10	85444900	PC
0003677	C2S-900003677	POSTE FINAL PARA BORNE COR CINZA	85444900	PC
1247701	C2S-901247701	BORNE 2,5MM² POR PARAFUSO PARA TRILHO DIN COR BEGE	85444900	UN
0003970	C2S-900003970	BORNE PORTA FUSIVEL 4MM² POR PARAFUSO PARA TRILHO DIN COR CINZA	85444900	PC
0728401	C2S-900728401	Identificador de Borne com 10 Numeros de 11 ate 20	85444900	PC
1248701	C2S-901248701	POSTE FINAL PARA BORNE COR BEGE	85444900	UN
0707201	C2S-900707201	BORNE 2,5MM² POR PARAFUSO PARA TRILHO DIN COR AZUL	85444900	PC
1371001	C2S-901371001	BORNE PORTA FUSIVEL 4MM² POR PARAFUSO PARA TRILHO DIN COR BEGE	85444900	PC
0728501	C2S-900728501	Identificador de Borne com 10 Numeros de 21 ate 30	85444900	PC
0702601	C2S-900702601	BORNE 4MM² POR PARAFUSO PARA TRILHO DIN COR CINZA DUPLO	85444900	PC
0728601	C2S-900728601	Identificador de Borne com 10 Numeros de 31 ate 40	85444900	PC
1549301	C2S-901549301	Identificador para Regua de Bornes - Montagem no Poste Final	85444900	UN
1459601	C2S-901459601	BORNE 2,5MM² POR PARAFUSO PARA TRILHO DIN COR VERMELHO	85444900	PC
0728701	C2S-900728701	Identificador de Borne com 10 Numeros de 41 ate 50	85444900	PC
1549401	C2S-901549401	Identificador para Regua de Bornes - Tipo Poste Final	85444900	UN
0891901	C2S-900891901	BORNE 2,5MM² POR PARAFUSO PARA TRILHO DIN COR VERDE E AMARELO	85444900	PC
0728801	C2S-900728801	Identificador de Borne com 10 Numeros de 51 ate 60	85444900	PC
0004299	C2S-900004299	BORNE 4MM² POR PARAFUSO PARA TRILHO DIN COR CINZA	85444900	PC
0728901	C2S-900728901	Identificador de Borne com 10 Numeros de 61 ate 70	85444900	PC
1247801	C2S-901247801	BORNE 4MM² POR PARAFUSO PARA TRILHO DIN COR BEGE	85444900	UN
0729001	C2S-900729001	Identificador de Borne com 10 Numeros de 71 ate 80	85444900	PC
0583001	C2S-900583001	PLACA FINAL CINZA PARA BORNE PORTA FUSIVEL 4MM² CÓDIGO 3970	85444900	PC
0004307	C2S-900004307	BORNE 4MM² POR PARAFUSO PARA TRILHO DIN COR AZUL	85444900	PC
0729101	C2S-900729101	Identificador de Borne com 10 Numeros de 81 ate 90	85444900	PC
1154201	C2S-901154201	PLACA FINAL CINZA PARA BORNE PORTA FUSIVEL 4MM² LINHA BP3	85444900	PC
1460001	C2S-901460001	BORNE 4MM² POR PARAFUSO PARA TRILHO DIN COR AMARELO	85444900	PC
0729201	C2S-900729201	Identificador de Borne com 10 Numeros de 91 ate 100	85444900	PC
1459701	C2S-901459701	BORNE 4MM² POR PARAFUSO PARA TRILHO DIN COR VERMELHO	85444900	PC
0744801	C2S-900744801	PLACA FINAL CINZA PARA BORNE 4MM² DUPLO CÓDIGO 702601	85444900	PC
0004310	C2S-900004310	BORNE 4MM² POR PARAFUSO PARA TRILHO DIN COR VERDE E AMARELO	85444900	PC
0004300	C2S-900004300	BORNE 6MM² POR PARAFUSO PARA TRILHO DIN COR CINZA	85444900	PC
1247901	C2S-901247901	BORNE 6MM² POR PARAFUSO PARA TRILHO DIN COR BEGE	85444900	UN
0004308	C2S-900004308	BORNE 6MM² POR PARAFUSO PARA TRILHO DIN COR AZUL	85444900	PC
1460101	C2S-901460101	BORNE 6MM² POR PARAFUSO PARA TRILHO DIN COR AMARELO	85444900	PC
1459801	C2S-901459801	BORNE 6MM² POR PARAFUSO PARA TRILHO DIN COR VERMELHO	85444900	PC
0004311	C2S-900004311	BORNE 6MM² POR PARAFUSO PARA TRILHO DIN COR VERDE E AMARELO	85444900	PC

0004301	C2S-900004301	BORNE 10MM² POR PARAFUSO PARA TRILHO DIN COR CINZA	85444900	PC
1248001	C2S-901248001	BORNE 10MM² POR PARAFUSO PARA TRILHO DIN COR BEGE	85444900	UN
0004309	C2S-900004309	BORNE 10MM² POR PARAFUSO PARA TRILHO DIN COR AZUL	85444900	PC
0004312	C2S-900004312	BORNE 10MM² POR PARAFUSO PARA TRILHO DIN COR VERDE E AMARELO	85444900	PC
0004302	C2S-900004302	BORNE 16MM² POR PARAFUSO PARA TRILHO DIN COR CINZA	85444900	PC
1248101	C2S-901248101	BORNE 16MM² POR PARAFUSO PARA TRILHO DIN COR BEGE	85444900	UN
0704001	C2S-900704001	BORNE 16MM² POR PARAFUSO PARA TRILHO DIN COR VERDE E AMARELO	85444900	PC
0004303	C2S-900004303	BORNE 25MM² POR PARAFUSO PARA TRILHO DIN COR CINZA	85444900	PC
0003656	C2S-900003656	BORNE 25MM² POR PARAFUSO PARA TRILHO DIN COR BEGE	85444900	UN
0004304	C2S-900004304	BORNE 35MM² POR PARAFUSO PARA TRILHO DIN COR CINZA	85444900	PC
1248201	C2S-901248201	BORNE 35MM² POR PARAFUSO PARA TRILHO DIN COR BEGE	85444900	UN
0783601	C2S-900783601	BORNE 35MM² POR PARAFUSO PARA TRILHO DIN COR VERDE E AMARELO	85444900	PC
0004305	C2S-900004305	BORNE 50MM² POR PARAFUSO PARA TRILHO DIN COR CINZA	85444900	PC
0004306	C2S-900004306	BORNE 70MM² POR PARAFUSO PARA TRILHO DIN COR CINZA	85444900	PC
0744601	C2S-900744601	PLACA FINAL CINZA PARA BORNE 2,5MM² LINHA SÉRIE-1	85444900	PC
1248301	C2S-901248301	PLACA FINAL BEGE PARA BORNE 2,5MM² SÉRIE-1	85444900	UN
0744701	C2S-900744701	PLACA FINAL AZUL PARA BORNE 2,5MM² SÉRIE-1	85444900	PC
1460401	C2S-901460401	PLACA FINAL AMARELA PARA BORNE 2,5MM² SÉRIE-1	85444900	UN
1460201	C2S-901460201	PLACA FINAL VERMELHA PARA BORNE 2,5MM² SÉRIE-1	85444900	UN
0004335	C2S-900004335	PLACA FINAL CINZA PARA BORNE 4 ATE 10MM² SÉRIE-1	85444900	PC
1248401	C2S-901248401	PLACA FINAL BEGE PARA BORNE 4 ATE 10MM² SÉRIE-1	85444900	UN
0004340	C2S-900004340	PLACA FINAL AZUL PARA BORNE 4 ATE 10MM² SÉRIE-1	85444900	PC
1460301	C2S-901460301	PLACA FINAL VERMELHA PARA BORNE 4MM² ATE 10MM² SÉRIE-1	85444900	UN
1460501	C2S-901460501	PLACA FINAL AMARELA PARA BORNE 4MM² ATE 10MM² SÉRIE-1	85444900	UN
1243101	C2S-901243101	PLACA DE SEPARACAO ALTA CINZA PARA BORNE 4 ATE 10MM² SÉRIE-1	85444900	UN
0004336	C2S-900004336	PLACA FINAL CINZA PARA BORNE 16MM² SÉRIE-1	85389090	PC
1248501	C2S-901248501	PLACA FINAL BEGE PARA BORNE 16MM² SÉRIE-1	85389090	UN
0004337	C2S-900004337	PLACA FINAL CINZA PARA BORNE 25MM² SÉRIE-1	85444900	PC
0004338	C2S-900004338	PLACA FINAL CINZA PARA BORNE 35MM² SÉRIE-1	85444900	PC
1248601	C2S-901248601	PLACA FINAL BEGE PARA BORNE 35MM² SÉRIE-1	85444900	UN
0004339	C2S-900004339	PLACA FINAL CINZA PARA BORNE 70MM² SÉRIE-1	85444900	PC
0728001	C2S-900728001	PONTE CONECTORA COM 10 TERMINAIS PARA BORNE 2,5MM² SÉRIE-1	85444900	PC
0728101	C2S-900728101	PONTE CONECTORA COM 10 TERMINAIS PARA BORNE 4MM² SÉRIE-1	85444900	PC
0728201	C2S-900728201	PONTE CONECTORA COM 10 TERMINAIS PARA BORNE 6MM² SÉRIE-1	85444900	PC

### Borne de Passagem

Código	Referência	Descrição	NCM	Unid
1086801	C2S-901086801	BORNE SAK 2,5MM² PARA TRILHO DIN POR PARAFUSO COR CINZA	85444900	UN
1766701	C2S-901766701	Borne Porta Fusivel 5x20mm Total Fechado 4mm²	85444900	UN
1087601	C2S-901087601	BORNE SAK 2,5MM² PARA TRILHO DIN POR PARAFUSO COR AZUL	85444900	UN
1460901	C2S-901460901	BORNE SAK 2,5MM² PARA TRILHO DIN POR PARAFUSO COR AMARELO	85444900	UN



1150901	C2S-901150901	POSTE FINAL PARA BORNE COR CINZA	85389090	PC
1460601	C2S-901460601	BORNE SAK 2,5MM² PARA TRILHO DIN POR PARAFUSO COR VERMELHO	85444900	UN
1089501	C2S-901089501	BORNE DE PASSAGEM 4MM² DUPLO PARA TRILHO DIN POR PARAFUSO COR CINZA	85444900	UN
1088001	C2S-901088001	BORNE SAK 2,5MM² PARA TRILHO DIN POR PARAFUSO COR VERDE/AMARELO	85444900	UN
1154101	C2S-901154101	BORNE PORTA FUSIVEL 4MM² POR PARAFUSO PARA TRILHO DIN COR CINZA	85444900	PC
1188401	C2S-901188401	BORNE SAK 2,5MM² TRIPLO PARA TRILHO DIN POR PARAFUSO COR CINZA	85444900	UN
1086901	C2S-901086901	BORNE SAK 4MM² PARA TRILHO DIN POR PARAFUSO COR CINZA	85444900	UN
1087701	C2S-901087701	BORNE SAK 4MM² PARA TRILHO DIN POR PARAFUSO COR AZUL	85444900	UN
1089801	C2S-901089801	BORNE SAK PARALELO 2 FIOS 4MM² PARA TRILHO DIN POR PARAFUSO COR CINZA	85444900	UN
1461001	C2S-901461001	BORNE SAK 4MM² PARA TRILHO DIN POR PARAFUSO COR AMARELO	85444900	UN
1460701	C2S-901460701	BORNE SAK 4MM² PARA TRILHO DIN POR PARAFUSO COR VERMELHO	85444900	UN
1088101	C2S-901088101	BORNE SAK 4MM² PARA TRILHO DIN POR PARAFUSO COR VERDE/AMARELO	85444900	UN
1089701	C2S-901089701	PLACA FINAL CINZA PARA BORNE 4MM² DUPLO CÓDIGO 1089501	85389090	UN
1087001	C2S-901087001	BORNE SAK 6MM² PARA TRILHO DIN POR PARAFUSO COR CINZA	85444900	UN
1087801	C2S-901087801	BORNE SAK 6MM² PARA TRILHO DIN POR PARAFUSO COR AZUL	85444900	UN
1089901	C2S-901089901	PLACA FINAL CINZA PARA BORNE 4MM² PARALELO DE 2 FIOS CÓDIGO 1089801	85389090	UN
1461101	C2S-901461101	BORNE SAK 6MM² PARA TRILHO DIN POR PARAFUSO COR AMARELO	85444900	UN
1460801	C2S-901460801	BORNE SAK 6MM² PARA TRILHO DIN POR PARAFUSO COR VERMELHO	85444900	UN
1088201	C2S-901088201	BORNE SAK 6MM² PARA TRILHO DIN POR PARAFUSO COR VERDE/AMARELO	85444900	UN
1087101	C2S-901087101	BORNE SAK 10MM² PARA TRILHO DIN POR PARAFUSO COR CINZA	85444900	UN
1087901	C2S-901087901	BORNE SAK 10MM² PARA TRILHO DIN POR PARAFUSO COR AZUL	85444900	UN
1088301	C2S-901088301	BORNE SAK 10MM² PARA TRILHO DIN POR PARAFUSO COR VERDE/AMARELO	85444900	UN
1087201	C2S-901087201	BORNE SAK 16MM² PARA TRILHO DIN POR PARAFUSO COR CINZA	85444900	UN
1088401	C2S-901088401	BORNE SAK 16MM² PARA TRILHO DIN POR PARAFUSO COR VERDE/AMARELO	85444900	UN
1087301	C2S-901087301	BORNE SAK 25MM² PARA TRILHO DIN POR PARAFUSO COR CINZA	85444900	UN
1087401	C2S-901087401	BORNE SAK 35MM² PARA TRILHO DIN POR PARAFUSO COR CINZA	85444900	UN
1087501	C2S-901087501	BORNE SAK 50MM² PARA TRILHO DIN POR PARAFUSO COR CINZA	85444900	UN
1088501	C2S-901088501	PLACA FINAL CINZA PARA BORNE 2,5MM² LINHA BP3	85389090	UN
1088801	C2S-901088801	PLACA FINAL AZUL PARA BORNE 2,5MM² LINHA BP3	85389090	UN
1461201	C2S-901461201	PLACA FINAL VERMELHA PARA BORNE 2,5MM² LINHA BP3	85389090	UN
1461401	C2S-901461401	PLACA FINAL AMARELA PARA BORNE 2,5MM² LINHA BP3	85389090	UN
1088601	C2S-901088601	PLACA FINAL CINZA PARA BORNE 4 ATE 10MM² LINHA BP3	85389090	UN
1088901	C2S-901088901	PLACA FINAL AZUL PARA BORNE 4 ATE 10MM² LINHA BP3	85389090	UN
1461301	C2S-901461301	PLACA FINAL VERMELHA PARA BORNE 4MM² ATE 10MM² LINHA BP3	85389090	UN
1461501	C2S-901461501	PLACA FINAL AMARELA PARA BORNE 4MM² ATE 10MM² LINHA BP3	85389090	UN
1088701	C2S-901088701	PLACA FINAL CINZA PARA BORNE 16MM² ATÉ 25MM² LINHA BP3	85389090	UN
1089001	C2S-901089001	PLACA FINAL AZUL PARA BORNE 16MM² ATÉ 25MM² LINHA BP3	85389090	UN
1089101	C2S-901089101	PONTE CONECTORA COM 10 TERMINAIS PARA BORNE SAK 2,5MM² LINHA BP3	85444900	UN
1089201	C2S-901089201	PONTE CONECTORA COM 10 TERMINAIS PARA BORNE SAK 4MM² LINHA BP3	85444900	UN
1089301	C2S-901089301	PONTE CONECTORA COM 10 TERMINAIS PARA BORNE SAK 6MM² LINHA BP3	85444900	UN
1233001	C2S-901233001	Identificador de Borne com 1 Numeros de 1 ate 10	85389090	UN
1233101	C2S-901233101	Identificador de Borne com 1 Numeros de 11 ate 20	85389090	UN
1233201	C2S-901233201	Identificador de Borne com 1 Numeros de 21 ate 30	85389090	UN

1233301	C2S-901233301	Identificador de Borne com 1 Numeros de 31 ate 40	85389090	UN
1233401	C2S-901233401	Identificador de Borne com 1 Numeros de 41 ate 50	85389090	UN
1233501	C2S-901233501	Identificador de Borne com 1 Numeros de 51 ate 60	85389090	UN
1233601	C2S-901233601	Identificador de Borne com 1 Numeros de 61 ate 70	85389090	UN
1233701	C2S-901233701	Identificador de Borne com 1 Numeros de 71 ate 80	85389090	UN
1230901	C2S-901230901	IDENTIFICADOR PARA BORNE 2,5MM² E 4MM² LINHA BP3 COM 1 NUMERO DE 1 ATE 10	85389090	UN
1233801	C2S-901233801	Identificador de Borne com 1 Numeros de 81 ate 90	85389090	UN
1231001	C2S-901231001	IDENTIFICADOR PARA BORNE 2,5MM² E 4MM² LINHA BP3 COM 1 NUMERO DE 11 ATE 20	85389090	UN
1233901	C2S-901233901	Identificador de Borne com 1 Numeros de 91 ate 100	85389090	UN
1231101	C2S-901231101	IDENTIFICADOR PARA BORNE 2,5MM² E 4MM² LINHA BP3 COM 1 NUMERO DE 21 ATE 30	85389090	UN
1231201	C2S-901231201	IDENTIFICADOR PARA BORNE 2,5MM² E 4MM² LINHA BP3 COM 1 NUMERO DE 31 ATE 40	85389090	UN
1231301	C2S-901231301	IDENTIFICADOR PARA BORNE 2,5MM² E 4MM² LINHA BP3 COM 1 NUMERO DE 41 ATE 50	85389090	UN
1231401	C2S-901231401	IDENTIFICADOR PARA BORNE 2,5MM² E 4MM² LINHA BP3 COM 1 NUMERO DE 51 ATE 60	85389090	UN
1231501	C2S-901231501	IDENTIFICADOR PARA BORNE 2,5MM² E 4MM² LINHA BP3 COM 1 NUMERO DE 61 ATE 70	85389090	UN
1231601	C2S-901231601	IDENTIFICADOR PARA BORNE 2,5MM² E 4MM² LINHA BP3 COM 1 NUMERO DE 71 ATE 80	85389090	UN
1231701	C2S-901231701	IDENTIFICADOR PARA BORNE 2,5MM² E 4MM² LINHA BP3 COM 1 NUMERO DE 81 ATE 90	85389090	UN
1231801	C2S-901231801	IDENTIFICADOR PARA BORNE 2,5MM² E 4MM² LINHA BP3 COM 1 NUMERO DE 91 ATE 100	85389090	UN
1232001	C2S-901232001	IDENTIFICADOR PARA BORNE 6MM² LINHA BP3 COM 1 NUMERO DE 1 ATE 10	85389090	UN
1232101	C2S-901232101	IDENTIFICADOR PARA BORNE 6MM² LINHA BP3 COM 1 NUMERO DE 11 ATE 20	85389090	UN
1232201	C2S-901232201	IDENTIFICADOR PARA BORNE 6MM² LINHA BP3 COM 1 NUMERO DE 21 ATE 30	85389090	UN
1232301	C2S-901232301	IDENTIFICADOR PARA BORNE 6MM² LINHA BP3 COM 1 NUMERO DE 31 ATE 40	85389090	UN
1232401	C2S-901232401	IDENTIFICADOR PARA BORNE 6MM² LINHA BP3 COM 1 NUMERO DE 41 ATE 50	85389090	UN
1232501	C2S-901232501	IDENTIFICADOR PARA BORNE 6MM² LINHA BP3 COM 1 NUMERO DE 51 ATE 60	85389090	UN
1232601	C2S-901232601	IDENTIFICADOR PARA BORNE 6MM² LINHA BP3 COM 1 NUMERO DE 61 ATE 70	85389090	UN
1232701	C2S-901232701	IDENTIFICADOR PARA BORNE 6MM² LINHA BP3 COM 1 NUMERO DE 71 ATE 80	85389090	UN
1232801	C2S-901232801	IDENTIFICADOR PARA BORNE 6MM² LINHA BP3 COM 1 NUMERO DE 81 ATE 90	85389090	UN
1232901	C2S-901232901	IDENTIFICADOR PARA BORNE 6MM² LINHA BP3 COM 1 NUMERO DE 91 ATE 100	85389090	UN

### Borne de Passagem

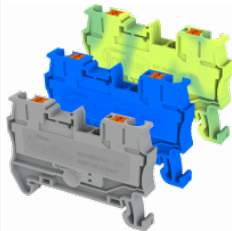

Código	Referência	Descrição	NCM	Unid
0003665	C2S-900003665	BORNE SAK 2,5MM² PARA TRILHO DIN POR MOLA COR CINZA	85444900	PC
0003666	C2S-900003666	BORNE SAK 2,5MM² PARA TRILHO DIN POR MOLA COR AZUL	85444900	PC
0003667	C2S-900003667	BORNE SAK 2,5MM² PARA TRILHO DIN POR MOLA COR VERDE COM AMARELO	85444900	PC
0003668	C2S-900003668	BORNE SAK 4MM² PARA TRILHO DIN POR MOLA COR CINZA	85444900	PC
0003669	C2S-900003669	BORNE SAK 4MM² PARA TRILHO DIN POR MOLA COR AZUL	85444900	PC
0003670	C2S-900003670	BORNE SAK 4MM² PARA TRILHO DIN POR MOLA COR VERDE COM AMARELO	85444900	PC
1086501	C2S-901086501	BORNE SAK 6MM² PARA TRILHO DIN POR MOLA COR CINZA	85444900	PC
1086401	C2S-901086401	BORNE SAK 6MM² PARA TRILHO DIN POR MOLA COR AZUL	85444900	PC
1086601	C2S-901086601	BORNE SAK 6MM² PARA TRILHO DIN POR MOLA COR VERDE COM AMARELO	85444900	PC
1204201	C2S-901204201	Identificador de Borne com 1 Numeros de 1 ate 10	85389090	UN
0003674	C2S-900003674	PLACA FINAL CINZA PARA BORNE 2,5MM² COM MOLA	85389090	PC

1204401	C2S-901204401	Identificador de Borne com 1 Numeros de 11 ate 20	85389090	UN
0003675	C2S-900003675	PLACA FINAL CINZA PARA BORNE 4MM² COM MOLA	85389090	PC
1204501	C2S-901204501	Identificador de Borne com 1 Numeros de 21 ate 30	85389090	UN
1086701	C2S-901086701	PLACA FINAL CINZA PARA BORNE 6MM² COM MOLA	85389090	PC
1548401	C2S-901548401	Borne 2,5mm² para trilho din por mola cor cinza - Push in	85444900	UN
1204601	C2S-901204601	Identificador de Borne com 1 Numeros de 31 ate 40	85389090	UN
1548501	C2S-901548501	Borne 2,5mm² para trilho din por mola cor azul - Push in	85444900	UN
1204701	C2S-901204701	Identificador de Borne com 1 Numeros de 41 ate 50	85389090	UN
1548601	C2S-901548601	Borne 2,5mm² para trilho din por mola cor verde com amarelo - Push in	85444900	UN
1204801	C2S-901204801	Identificador de Borne com 1 Numeros de 51 ate 60	85389090	UN
1548701	C2S-901548701	Borne 4mm² para trilho din por mola cor cinza - Push in	85444900	UN
1204901	C2S-901204901	Identificador de Borne com 1 Numeros de 61 ate 70	85389090	UN
1548801	C2S-901548801	Borne sak 4mm² para trilho din por mola cor azul - Push in	85444900	UN
1205001	C2S-901205001	Identificador de Borne com 1 Numeros de 71 ate 80	85389090	UN
1548901	C2S-901548901	Borne sak 4mm² para trilho din por mola cor verde com amarelo - Push in	85444900	UN
1205101	C2S-901205101	Identificador de Borne com 1 Numeros de 81 ate 90	85389090	UN
1549001	C2S-901549001	Borne sak 6mm² para trilho din por mola cor cinza - Push in	85444900	UN
1205201	C2S-901205201	Identificador de Borne com 1 Numeros de 91 ate 100	85389090	UN
1549101	C2S-901549101	Borne sak 6mm² para trilho din por mola cor azul - Push in	85444900	UN
1227301	C2S-901227301	Identificador de Borne com 1 Numeros de 11 ate 20	85389090	UN
1227401	C2S-901227401	Identificador de Borne com 1 Numeros de 21 ate 30	85389090	UN
1570901	C2S-901570901	Placa Final para Borne Push in 2,5mm²	85389090	UN
1227501	C2S-901227501	Identificador de Borne com 1 Numeros de 31 ate 40	85389090	UN
1571001	C2S-901571001	Placa Final para Borne Push in 4mm²	85389090	UN
1227601	C2S-901227601	Identificador de Borne com 1 Numeros de 41 ate 50	85389090	UN
1571101	C2S-901571101	Placa Final para Borne Push in 6mm²	85389090	UN
1227701	C2S-901227701	Identificador de Borne com 1 Numeros de 51 ate 60	85389090	UN
1227801	C2S-901227801	Identificador de Borne com 1 Numeros de 61 ate 70	85389090	UN
1227901	C2S-901227901	Identificador de Borne com 1 Numeros de 71 ate 80	85389090	UN
1228101	C2S-901228101	Identificador de Borne com 1 Numeros de 81 ate 90	85389090	UN
1228001	C2S-901228001	Identificador de Borne com 1 Numeros de 91 ate 100	85389090	PC
1228301	C2S-901228301	Identificador de Borne com 1 Numeros de 11 ate 20	85389090	UN
1228501	C2S-901228501	Identificador de Borne com 1 Numeros de 21 ate 30	85389090	UN
1228601	C2S-901228601	Identificador de Borne com 1 Numeros de 31 ate 40	85389090	UN
1228901	C2S-901228901	Identificador de Borne com 1 Numeros de 41 ate 50	85389090	UN
1228701	C2S-901228701	Identificador de Borne com 1 Numeros de 51 ate 60	85389090	UN
1228801	C2S-901228801	Identificador de Borne com 1 Numeros de 61 ate 70	85389090	UN
1229001	C2S-901229001	Identificador de Borne com 1 Numeros de 71 ate 80	85389090	UN
1229201	C2S-901229201	Identificador de Borne com 1 Numeros de 81 ate 90	85389090	UN
1229101	C2S-901229101	Identificador de Borne com 1 Numeros de 91 ate 100	85389090	UN
1205301	C2S-901205301	IDENTIFICADOR PARA BORNE 4MM² LINHA BP2 COM 1 NUMERO DE 1 ATE 10	85389090	UN
1206301	C2S-901206301	IDENTIFICADOR PARA BORNE 4MM² LINHA BP2 COM 1 NUMERO DE 11 ATE 20	85389090	UN
1205501	C2S-901205501	IDENTIFICADOR PARA BORNE 4MM² LINHA BP2 COM 1 NUMERO DE 21 ATE 30	85389090	UN



1205601	C2S-901205601	IDENTIFICADOR PARA BORNE 4MM² LINHA BP2 COM 1 NUMERO DE 31 ATE 40	85389090	UN
1205701	C2S-901205701	IDENTIFICADOR PARA BORNE 4MM² LINHA BP2 COM 1 NUMERO DE 41 ATE 50	85389090	UN
1205801	C2S-901205801	IDENTIFICADOR PARA BORNE 4MM² LINHA BP2 COM 1 NUMERO DE 51 ATE 60	85389090	UN
1206001	C2S-901206001	IDENTIFICADOR PARA BORNE 4MM² LINHA BP2 COM 1 NUMERO DE 61 ATE 70	85389090	UN
1205901	C2S-901205901	IDENTIFICADOR PARA BORNE 4MM² LINHA BP2 COM 1 NUMERO DE 71 ATE 80	85389090	UN
1206101	C2S-901206101	IDENTIFICADOR PARA BORNE 4MM² LINHA BP2 COM 1 NUMERO DE 81 ATE 90	85389090	UN
1206201	C2S-901206201	IDENTIFICADOR PARA BORNE 4MM² LINHA BP2 COM 1 NUMERO DE 91 ATE 100	85389090	UN
1206401	C2S-901206401	IDENTIFICADOR PARA BORNE 6MM² LINHA BP2 COM 1 NUMERO DE 1 ATE 10	85389090	UN
1206501	C2S-901206501	IDENTIFICADOR PARA BORNE 6MM² LINHA BP2 COM 1 NUMERO DE 11 ATE 20	85389090	UN
1206601	C2S-901206601	IDENTIFICADOR PARA BORNE 6MM² LINHA BP2 COM 1 NUMERO DE 21 ATE 30	85389090	UN
1206701	C2S-901206701	IDENTIFICADOR PARA BORNE 6MM² LINHA BP2 COM 1 NUMERO DE 31 ATE 40	85389090	UN
1206801	C2S-901206801	IDENTIFICADOR PARA BORNE 6MM² LINHA BP2 COM 1 NUMERO DE 41 ATE 50	85389090	UN
1206901	C2S-901206901	IDENTIFICADOR PARA BORNE 6MM² LINHA BP2 COM 1 NUMERO DE 51 ATE 60	85389090	UN
1203901	C2S-901203901	PENTE 10 PINOS PARA BORNE 2,5MM² LINHA BP2	85444900	UN
1207001	C2S-901207001	IDENTIFICADOR PARA BORNE 6MM² LINHA BP2 COM 1 NUMERO DE 61 ATE 70	85389090	UN
1204001	C2S-901204001	PENTE 10 PINOS PARA BORNE 4MM² LINHA BP2	85444900	UN
1207101	C2S-901207101	IDENTIFICADOR PARA BORNE 6MM² LINHA BP2 COM 1 NUMERO DE 71 ATE 80	85389090	UN
1204101	C2S-901204101	PENTE 2 PINOS PARA BORNE 6MM² LINHA BP2	85444900	UN
1207201	C2S-901207201	IDENTIFICADOR PARA BORNE 6MM² LINHA BP2 COM 1 NUMERO DE 81 ATE 90	85389090	UN
1207301	C2S-901207301	IDENTIFICADOR PARA BORNE 6MM² LINHA BP2 COM 1 NUMERO DE 91 ATE 100	85389090	UN

### BRASILTEC - BORNE MOLA (SAINDO DE LINHA)

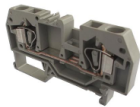

Código	Referência	Descrição	NCM	Unid
0003671	C2S-900003671	BORNE SAK 6MM² PARA TRILHO DIN POR MOLA COR CINZA	85444900	PC

### Conector de Alavanca

Código	Referência	Descrição	NCM	Unid
1922801	C2S-901922801	Suporte para Conector de Alavanca	85389090	UN
1922901	C2S-901922901	Suporte para Conector de Alavanca	85389090	UN
0767701	C2S-900767701	Conector de Alavanca 2 Vias 32A	85444900	UN





0767801 C2S-900767801 Conector de Alavanca 3 Vias 32A

85444900 UN



0767901 C2S-900767901 Conector de Alavanca 5 Vias 32A

85444900 UN



1555001 C2S-901555001 Conector de Alavanca 2 Vias 40A

85444900 UN



1555101 C2S-901555101 Conector de Alavanca 3 Vias 40A

85444900 UN



1555201 C2S-901555201 Conector de Alavanca 5 Vias 40A

85444900 UN



1550101 C2S-901550101 Conector de Alavanca 32A (1 Entrada e 1 Saída)

85444900 UN



1550201 C2S-901550201 Conector de Alavanca 32A (1 Entrada de Fase e Neutro e 1 Saída de Fase e Neutro)

85444900 UN



1550301 C2S-901550301 Conector de Alavanca 32A (1 Entrada de Fase e Neutro e Terra e 1 Saída de Fase e Neutro e Terra)

85444900 UN



1550401 C2S-901550401 Conector de Alavanca 32A (1 Entrada de Fase e Neutro e 2 Saídas de Fase e Neutro)

85444900 UN



1550501 C2S-901550501 Conector de Alavanca 32A (1 Entrada de Fase e Neutro e 3 Saídas de Fase e Neutro)

85444900 UN

### Terminal Plástico Tipo Sindal

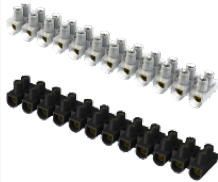

Código	Referência	Descrição	NCM	Unid
1146401	C2S-901146401	TERMINAL PLASTICO INCOLOR TIPO SINDAL 3A BARRA COM 12 FUROS	85444900	UN
1146501	C2S-901146501	TERMINAL PLASTICO PRETO TIPO SINDAL 3A BARRA COM 12 FUROS	85444900	UN
0616901	C2S-900616901	TERMINAL PLASTICO INCOLOR TIPO SINDAL 6A BARRA COM 12 FUROS	85444900	PC
1054501	C2S-901054501	TERMINAL PLASTICO PRETO TIPO SINDAL 6A BARRA COM 12 FUROS	85444900	PC
0617001	C2S-900617001	TERMINAL PLASTICO INCOLOR TIPO SINDAL 10A BARRA COM 12 FUROS	85444900	PC
1054601	C2S-901054601	TERMINAL PLASTICO PRETO TIPO SINDAL 10A BARRA COM 12 FUROS	85444900	PC
0617101	C2S-900617101	TERMINAL PLASTICO INCOLOR TIPO SINDAL 16A BARRA COM 12 FUROS	85444900	PC
1054701	C2S-901054701	TERMINAL PLASTICO PRETO TIPO SINDAL 16A BARRA COM 12 FUROS	85444900	PC
0617201	C2S-900617201	TERMINAL PLASTICO INCOLOR TIPO SINDAL 20A BARRA COM 12 FUROS	85444900	PC
1054901	C2S-901054901	TERMINAL PLASTICO PRETO TIPO SINDAL 20A BARRA COM 12 FUROS	85444900	PC
0617301	C2S-900617301	TERMINAL PLASTICO INCOLOR TIPO SINDAL 30A BARRA COM 12 FUROS	85444900	PC
1055001	C2S-901055001	TERMINAL PLASTICO PRETO TIPO SINDAL 30A BARRA COM 12 FUROS	85444900	PC
0617401	C2S-900617401	TERMINAL PLASTICO INCOLOR TIPO SINDAL 60A BARRA COM 12 FUROS	85444900	PC

### Fusível Cartucho e Base



Código	Referência	Descrição	NCM	Unid
1101901	C2S-901101901	PORTA FUSIVEL CARTUCHO 1P 10X38 ATE 32A	85361000	UN
1252701	C2S-901252701	FUSIVEL CARTUCHO 10X38 1A RETARDADO	85361000	UN
1330601	C2S-901330601	PORTA FUSIVEL CARTUCHO 2P 10X38 ATE 32A	85361000	UN
1252801	C2S-901252801	FUSIVEL CARTUCHO 10X38 2A RETARDADO	85361000	UN
1330701	C2S-901330701	PORTA FUSIVEL CARTUCHO 3P 10X38 ATE 32A	85361000	UN
1252901	C2S-901252901	FUSIVEL CARTUCHO 10X38 3A RETARDADO	85361000	UN
1102001	C2S-901102001	PORTA FUSIVEL CARTUCHO 1P 14X51 ATE 63A	85361000	UN
1253001	C2S-901253001	FUSIVEL CARTUCHO 10X38 5A RETARDADO	85361000	UN
1330801	C2S-901330801	PORTA FUSIVEL CARTUCHO 2P 14X51 ATE 63A	85361000	UN
1253101	C2S-901253101	FUSIVEL CARTUCHO 10X38 10A RETARDADO	85361000	UN
1330901	C2S-901330901	PORTA FUSIVEL CARTUCHO 3P 14X51 ATE 63A	85361000	UN
1253201	C2S-901253201	FUSIVEL CARTUCHO 10X38 15A RETARDADO	85361000	UN
1253301	C2S-901253301	FUSIVEL CARTUCHO 10X38 20A RETARDADO	85361000	UN
1253401	C2S-901253401	FUSIVEL CARTUCHO 10X38 25A RETARDADO	85361000	UN
1253501	C2S-901253501	FUSIVEL CARTUCHO 10X38 32A RETARDADO	85361000	UN

1253601	C2S-901253601	FUSIVEL CARTUCHO 14X51 40A RETARDADO	85361000	UN
1253701	C2S-901253701	FUSIVEL CARTUCHO 14X51 50A RETARDADO	85361000	UN
1253801	C2S-901253801	FUSIVEL CARTUCHO 14X51 63A RETARDADO	85361000	UN
1102101	C2S-901102101	FUSIVEL CARTUCHO 10X38 1A ULTRA RAPIDO	85361000	UN
1102201	C2S-901102201	FUSIVEL CARTUCHO 10X38 2A ULTRA RAPIDO	85361000	UN
1102301	C2S-901102301	FUSIVEL CARTUCHO 10X38 3A ULTRA RAPIDO	85361000	UN
1102501	C2S-901102501	FUSIVEL CARTUCHO 10X38 5A ULTRA RAPIDO	85361000	UN
1102601	C2S-901102601	FUSIVEL CARTUCHO 10X38 10A ULTRA RAPIDO	85361000	UN
1102701	C2S-901102701	FUSIVEL CARTUCHO 10X38 15A ULTRA RAPIDO	85361000	UN
1102801	C2S-901102801	FUSIVEL CARTUCHO 10X38 20A ULTRA RAPIDO	85361000	UN
1102901	C2S-901102901	FUSIVEL CARTUCHO 10X38 25A ULTRA RAPIDO	85361000	UN
1103001	C2S-901103001	FUSIVEL CARTUCHO 10X38 32A ULTRA RAPIDO	85361000	UN
1103101	C2S-901103101	FUSIVEL CARTUCHO 14X51 40A ULTRA RAPIDO	85361000	UN
1103201	C2S-901103201	FUSIVEL CARTUCHO 14X51 50A ULTRA RAPIDO	85361000	UN
1103301	C2S-901103301	FUSIVEL CARTUCHO 14X51 63A ULTRA RAPIDO	85361000	UN

### Fusível de Vidro 5x20mm



Código	Referência	Descrição	NCM	Unid
1534001	C2S-901534001	Fusível De Vidro 5x20mm 0,5A Cx 100pç	85361000	PC
0704301	C2S-900704301	Fusível De Vidro 5x20mm 1A Cx 100pç	85361000	PC
0704401	C2S-900704401	Fusível De Vidro 5x20mm 2A Cx 100pç	85361000	PC
0704501	C2S-900704501	Fusível De Vidro 5x20mm 3A Cx 100pç	85361000	PC
0704601	C2S-900704601	Fusível De Vidro 5x20mm 5A Cx 100pç	85361000	PC
0704701	C2S-900704701	Fusível De Vidro 5x20mm 10A Cx 100pç	85361000	PC
0704201	C2S-900704201	Fusível De Vidro 5x20mm 15A Cx 100pç	85361000	PC

### Fusível Retardado Tipo NH



Código	Referência	Descrição	NCM	Unid
0658001	C2S-900658001	FUSÍVEL RETARDADO NH00 32A	85361000	PC
0658101	C2S-900658101	FUSÍVEL RETARDADO NH00 40A	85361000	PC
0658201	C2S-900658201	FUSÍVEL RETARDADO NH00 50A	85361000	PC
0658301	C2S-900658301	FUSÍVEL RETARDADO NH00 63A	85361000	PC
0658401	C2S-900658401	FUSÍVEL RETARDADO NH00 80A	85361000	PC
0658501	C2S-900658501	FUSÍVEL RETARDADO NH00 100A	85361000	PC
0658601	C2S-900658601	FUSÍVEL RETARDADO NH00 125A	85361000	PC
0658701	C2S-900658701	FUSÍVEL RETARDADO NH00 160A	85361000	PC
0658801	C2S-900658801	FUSÍVEL RETARDADO NH01 160A	85361000	PC
0658901	C2S-900658901	FUSÍVEL RETARDADO NH01 200A	85361000	PC
0659001	C2S-900659001	FUSÍVEL RETARDADO NH01 250A	85361000	PC

0659101	C2S-900659101	FUSÍVEL RETARDADO NH02 250A	85361000	PC
0659201	C2S-900659201	FUSÍVEL RETARDADO NH02 300A	85361000	PC
0659301	C2S-900659301	FUSÍVEL RETARDADO NH02 355A	85361000	PC
0659401	C2S-900659401	FUSÍVEL RETARDADO NH02 400A	85361000	PC
0659501	C2S-900659501	FUSÍVEL RETARDADO NH03 400A	85361000	PC
0659601	C2S-900659601	FUSÍVEL RETARDADO NH03 500A	85361000	PC
0659701	C2S-900659701	FUSÍVEL RETARDADO NH03 630A	85361000	PC

### Fusível Ultra Rápido Tipo NH



Código	Referência	Descrição	NCM	Unid
0866401	C2S-900866401	FUSÍVEL NH00 ULTRA RAPIDO 32A	85361000	PC
0866501	C2S-900866501	FUSÍVEL NH00 ULTRA RAPIDO 40A	85361000	PC
0866601	C2S-900866601	FUSÍVEL NH00 ULTRA RAPIDO 50A	85361000	PC
0866701	C2S-900866701	FUSÍVEL NH00 ULTRA RAPIDO 63A	85361000	PC
0866801	C2S-900866801	FUSÍVEL NH00 ULTRA RAPIDO 80A	85361000	PC
0866101	C2S-900866101	FUSÍVEL NH00 ULTRA RAPIDO 100A	85361000	PC
0866201	C2S-900866201	FUSÍVEL NH00 ULTRA RAPIDO 125A	85361000	PC
0866301	C2S-900866301	FUSÍVEL NH00 ULTRA RAPIDO 160A	85361000	PC
1300301	C2S-901300301	FUSÍVEL NH01 ULTRA RAPIDO 125A	85361000	PC
0866901	C2S-900866901	FUSÍVEL NH01 ULTRA RAPIDO 160A	85361000	PC
0867001	C2S-900867001	FUSÍVEL NH01 ULTRA RAPIDO 200A	85361000	PC
0867101	C2S-900867101	FUSÍVEL NH01 ULTRA RAPIDO 250A	85361000	PC
0867201	C2S-900867201	FUSÍVEL NH02 ULTRA RAPIDO 250A	85361000	PC
0867301	C2S-900867301	FUSÍVEL NH02 ULTRA RAPIDO 300A	85361000	PC
0867401	C2S-900867401	FUSÍVEL NH02 ULTRA RAPIDO 355A	85361000	PC
0867501	C2S-900867501	FUSÍVEL NH02 ULTRA RAPIDO 400A	85361000	PC
0867601	C2S-900867601	FUSÍVEL NH03 ULTRA RAPIDO 400A	85361000	PC
0867701	C2S-900867701	FUSÍVEL NH03 ULTRA RAPIDO 500A	85361000	PC
0867801	C2S-900867801	FUSÍVEL NH03 ULTRA RAPIDO 630A	85361000	PC

### Fusíveis Diazed



Código	Referência	Descrição	NCM	Unid
0726701	C2S-900726701	FUSIVEL DIAZED 2A	85361000	PC
0726801	C2S-900726801	FUSIVEL DIAZED 4A	85361000	PC
0726901	C2S-900726901	FUSIVEL DIAZED 6A	85361000	PC
0727001	C2S-900727001	FUSIVEL DIAZED 10A	85361000	PC
0727101	C2S-900727101	FUSIVEL DIAZED 16A	85361000	PC
0727201	C2S-900727201	FUSIVEL DIAZED 20A	85361000	PC
0727301	C2S-900727301	FUSIVEL DIAZED 25A	85361000	PC

0727401	C2S-900727401	FUSIVEL DIAZED 32A	85361000	PC
0727501	C2S-900727501	FUSIVEL DIAZED 40A	85361000	PC
0727601	C2S-900727601	FUSIVEL DIAZED 50A	85361000	PC
0727701	C2S-900727701	FUSIVEL DIAZED 63A	85361000	PC

### BRASILTEC - CHAVE SECCIONADORA SACA FUSÍVEIS



Código	Referência	Descrição	NCM	Unid
0004284	C2S-900004284	CHAVE SECCIONADORA BRASILTEC SACA FUSÍVEIS NH00 ATÉ 160A	85361000	PC
0004285	C2S-900004285	CHAVE SECCIONADORA BRASILTEC SACA FUSÍVEIS NH01 ATÉ 250A	85361000	PC
0004286	C2S-900004286	CHAVE SECCIONADORA BRASILTEC SACA FUSÍVEIS NH02 ATÉ 400A	85361000	PC
0004287	C2S-900004287	CHAVE SECCIONADORA BRASILTEC SACA FUSÍVEIS NH03 ATÉ 630A	85361000	PC

### Base para Fusíveis Diazed



Código	Referência	Descrição	NCM	Unid
0727801	C2S-900727801	Base para Fusíveis Diazed	85361000	PC
0727901	C2S-900727901	Base para Fusíveis Diazed	85361000	PC

### Base para Fusíveis NH



Código	Referência	Descrição	NCM	Unid
1009501	C2S-901009501	BASE PARA FUSIVEL NH00	85361000	UN
1009601	C2S-901009601	BASE PARA FUSIVEL NH01	85361000	UN
1009701	C2S-901009701	BASE PARA FUSIVEL NH02	85361000	UN
1009801	C2S-901009801	BASE PARA FUSIVEL NH03	85361000	UN

### Porta Fusível



Código	Referência	Descrição	NCM	Unid
0484401	C2S-900484401	PORTA FUSIVEL FURO 12MM PARA FUSIVEIS 5X20MM	85361000	PC

### Chave de Transferência

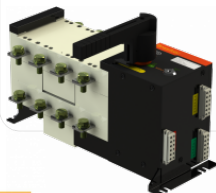

Código	Referência	Descrição	NCM	Unid
1528601	C2S-901528601	Chave de Transferência Automática 100A 3 Polos	85364900	UN

1528701	C2S-901528701	Chave de Transferência Automática 100A 4 Polos	85364900	UN
0729301	C2S-900729301	Chave de Transferência Automática 160A 3 Polos	85364900	PC
0805301	C2S-900805301	Chave de Transferência Automática 160A 4 Polos	85364900	PC
0729401	C2S-900729401	Chave de Transferência Automática 250A 3 Polos	85364900	PC
0805401	C2S-900805401	Chave de Transferência Automática 250A 4 Polos	85364900	PC
0729501	C2S-900729501	Chave de Transferência Automática 400A 3 Polos	85364900	PC
1015001	C2S-901015001	Chave de Transferência Automática 400A 4 Polos	85364900	PC
0729601	C2S-900729601	Chave de Transferência Automática 630A 3 Polos	85364900	PC
1015101	C2S-901015101	Chave de Transferência Automática 630A 4 Polos	85364900	PC
0729801	C2S-900729801	Chave de Transferência Automática 1000A 3 Polos	85364900	PC
0729901	C2S-900729901	Chave de Transferência Automática 1600A 3 Polos	85364900	PC
0730001	C2S-900730001	Chave de Transferência Automática 2500A 3 Polos	85364900	PC
1360801	C2S-901360801	Placa de Controle para Chave de Transferência Automática - Não serve no modelo de 100A e modelos de placa com 2 relés	85364900	UN

### Chave de Transferência



Código	Referência	Descrição	NCM	Unid
1553101	C2S-901553101	Chave de Transferência Manual 100A 3 Polos	85365090	PC
1553201	C2S-901553201	Chave de Transferência Manual 100A 4 Polos	85365090	PC
0622301	C2S-900622301	Chave de Transferência Manual 160A 3 Polos	85365090	PC
1038301	C2S-901038301	Chave de Transferência Manual 160A 4 Polos	85365090	PC
0622401	C2S-900622401	Chave de Transferência Manual 250A 3 Polos	85365090	PC
1038201	C2S-901038201	Chave de Transferência Manual 250A 4 Polos	85365090	PC
0622501	C2S-900622501	Chave de Transferência Manual 400A 3 Polos	85365090	PC
1038101	C2S-901038101	Chave de Transferência Manual 400A 4 Polos	85365090	PC
0622601	C2S-900622601	Chave de Transferência Manual 630A 3 Polos	85365090	PC
0925001	C2S-900925001	Chave de Transferência Manual 630A 4 Polos	85365090	PC
1080501	C2S-901080501	Chave de Transferência Manual 800A 3 Polos	85365090	PC
1080601	C2S-901080601	Chave de Transferência Manual 800A 4 Polos	85365090	PC
1080801	C2S-901080801	Chave de Transferência Manual 1000A 3 Polos	85365090	PC
1080701	C2S-901080701	Chave de Transferência Manual 1000A 4 Polos	85365090	PC
1080901	C2S-901080901	Chave de Transferência Manual 1600A 3 Polos	85365090	PC
1081001	C2S-901081001	Chave de Transferência Manual 1600A 4 Polos	85365090	PC

### Acessórios para Chave de Transferência

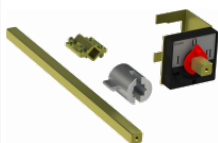

Código	Referência	Descrição	NCM	Unid
0896301	C2S-900896301	Conjunto de Acionamento em Porta para Chave de Transferência Corrente de 160A	85365090	PC
0896401	C2S-900896401	Conjunto de Acionamento em Porta para Chave de Transferência Corrente de 250A	85365090	PC
0896501	C2S-900896501	Conjunto de Acionamento em Porta para Chave de Transferência Corrente de 400A	85365090	PC
0896601	C2S-900896601	Conjunto de Acionamento em Porta para Chave de Transferência Corrente de 630A	85365090	PC

1081101	C2S-901081101	Conjunto de Acionamento em Porta para Chave de Transferência Corrente de 800A	85365090	PC
1081201	C2S-901081201	Conjunto de Acionamento em Porta para Chave de Transferência Corrente de 1000A	85365090	PC
1081301	C2S-901081301	Conjunto de Acionamento em Porta para Chave de Transferência Corrente de 1600A	85365090	PC

### Chave de Transferência



Código	Referência	Descrição	NCM	Unid
0671301	C2S-900671301	Chave de Transferência Manual 20A 3 Polos	85365090	PC
0805501	C2S-900805501	Chave de Transferência Manual 20A 4 Polos	85365090	PC
0549201	C2S-900549201	Chave de Transferência Manual 32A 3 Polos	85365090	PC
0805601	C2S-900805601	Chave de Transferência Manual 32A 4 Polos	85365090	PC
0549301	C2S-900549301	Chave de Transferência Manual 63A 3 Polos	85365090	PC
0805701	C2S-900805701	Chave de Transferência Manual 63A 4 Polos	85365090	PC
0581101	C2S-900581101	Chave de Transferência Manual 125A 3 Polos	85365090	PC
0805801	C2S-900805801	Chave de Transferência Manual 125A 4 Polos	85365090	PC

### Chave de Transferência



Código	Referência	Descrição	NCM	Unid
1260701	C2S-901260701	Chave de Transferência Automática 63A 2 Polos 110Vca	85364900	UN
1146201	C2S-901146201	Chave de Transferência Automática 63A 2 Polos 220Vca	85364900	UN
1260801	C2S-901260801	Chave de Transferência Automática 63A 4 Polos 110Vca	85364900	UN
0571101	C2S-900571101	Chave de Transferência Automática 63A 4 Polos 220Vca	85364900	PC
1555501	C2S-901555501	Chave de Transferência Automática 80A 4 Polos 110Vca	85364900	UN
1555601	C2S-901555601	Chave de Transferência Automática 80A 4 Polos 220Vca	85364900	UN
1555701	C2S-901555701	Chave de Transferência Automática 100A 4 Polos 110Vca	85364900	UN
1555801	C2S-901555801	Chave de Transferência Automática 100A 4 Polos 220Vca	85364900	UN

### BRASILTEC - BUCHA DE NYLON



Código	Referência	Descrição	NCM	Unid
0617801	C2S-900617801	BUCHA DE NYLON 12MM PACOTE 250 PECAS	39269090	PC

### Fita Isolante



Código	Referência	Descrição	NCM	Unid
0564501	C2S-900564501	FITA ISOLANTE USO PROFISSIONAL ROLO 20 METROS PRETA	39191090	PC
0564601	C2S-900564601	FITA ISOLANTE USO PROFISSIONAL ROLO 20 METROS VERDE	39191090	PC
0564801	C2S-900564801	FITA ISOLANTE USO PROFISSIONAL ROLO 20 METROS VERMELHO	39191090	PC



1296401	C2S-901296401	FITA ISOLANTE USO PROFISSIONAL ROLO 20 METROS BRANCA	39191090	PC
0564701	C2S-900564701	FITA ISOLANTE USO PROFISSIONAL ROLO 20 METROS AMARELO	39191090	PC
0564901	C2S-900564901	FITA ISOLANTE USO PROFISSIONAL ROLO 20 METROS AZUL	39191090	PC

### BRASILTEC - OUTRAS FITAS



Código	Referência	Descrição	NCM	Unid
0883301	C2S-900883301	Fita 48mm de Largura e 100 Metros de Comprimento	39199090	UN
1664601	C2S-901664601	FITA AUTOFUSAO USO PROFISSIONAL ROLO 5 METROS LARGURA 19 MILIMETROS	40059190	PC
1143301	C2S-901143301	FITA DUPLA FACE USO PROFISSIONAL ROLO 20 METROS LARGURA 15 MILIMETROS	35069190	PC

### Medidores de Consumo de Energia

Código	Referência	Descrição	NCM	Unid
--------	------------	-----------	-----	------



1779901	C2S-901779901	Modulo internet com Relé de Controle	85364900	UN
---------	---------------	--------------------------------------	----------	----



1529601	C2S-901529601	Medidor de Kwh 2 Fios 110/220Vca 100A	90283019	UN
---------	---------------	---------------------------------------	----------	----



1529501	C2S-901529501	Medidor de Kwh 4 Fios 220/380VCA 100A	90283039	UN
---------	---------------	---------------------------------------	----------	----



0548801	C2S-900548801	Medidor de Kwh 2 Fios 110/220Vca 50A	90283011	PC
---------	---------------	--------------------------------------	----------	----



0597901	C2S-900597901	MEDIDOR BRASILTEC KWH / W / V / A / HZ / FP MONOFASICO 220VCA 50A E RS485 MODBUS	90283011	PC
---------	---------------	--	----------	----



1795001	C2S-901795001	Medidor de Kwh Monofasico 2 Fios 220Vca 80A	90283011	UN
---------	---------------	---	----------	----



0810901 C2S-900810901 MEDIDOR BRASILTEC KWH MONOFASICO 220VCA 100A COM RESET 90283011 PC



1081401 C2S-901081401 MEDIDOR BRASILTEC KWH BIFASICO A 3 FIOS 220VCA CONEXAO DIRETA 100A 90283031 PC



0549001 C2S-900549001 MEDIDOR BRASILTEC KWH TRIFASICO TRIVOLT 220/380/440VCA CONEXAO DIRETA 100A E 2 TARIFAS 90283031 PC



1854501 C2S-901854501 Medidor de Energia Trifásico 220Vca 100A e porta serial RS485 e Modbus RTU 90283031 PC



1599601 C2S-901599601 Medidor de Energia Trifásico 380Vca 100A e porta serial RS485 e Modbus RTU 90283031 PC



1245601 C2S-901245601 Medidor de Energia Trifásico 220Vca por TC e porta serial RS485 e Modbus RTU 90283031 UN



1599501 C2S-901599501 Medidor de Energia Trifásico 380Vca por TC e porta serial RS485 e Modbus RTU 90283031 PC



1245701 C2S-901245701 MEDIDOR BRASILTEC KWH TRIFASICO BIVOLT 220VCA OU 380VCA CONEXAO DIRETA 100A e porta serial RS485 e ModBusRTU 90283031 UN



0548901 C2S-900548901 MEDIDOR BRASILTEC KWH TRIFASICO 380VCA CONEXAO POR TC XXX/5A E RS485 e porta serial RS485 e Modbus RTU 90283031 PC

LANÇAMENTO



1051701	C2S-901051701	MOLDURA DE PORTA DE PAINEL PARA MEDIDOR C2S-900548901	90283031	PC
---------	---------------	---	----------	----



1051601	C2S-901051601	MEDIDOR BRASILTEC KWH TRIFASICO BIVOLT 220VCA OU 380VCA CONEXAO DIRETA 100A COM RESET	90283031	PC
---------	---------------	---	----------	----

### Conversores de Serial Para USB

Código	Referência	Descrição	NCM	Unid
--------	------------	-----------	-----	------



0004556	C2S-900004556	CONVERSOR BRASILTEC RS485 PARA USB	90308990	PC
---------	---------------	------------------------------------	----------	----

### Software Supervisorio para Equipamentos Modbus



Código	Referência	Descrição	NCM	Unid
1094001	C2S-901094001	SOFTWARE SUPERVISORIO MODBUS PARA 5 TAGS	90303100	UN
1094101	C2S-901094101	SOFTWARE SUPERVISORIO MODBUS PARA 10 TAGS	90303100	UN
1094201	C2S-901094201	SOFTWARE SUPERVISORIO MODBUS PARA 20 TAGS	90303100	UN
1094301	C2S-901094301	SOFTWARE SUPERVISORIO MODBUS PARA 30 TAGS	90303100	UN
1094401	C2S-901094401	SOFTWARE SUPERVISORIO MODBUS PARA 50 TAGS	90303100	UN

### Caixas com Furo 22mm



Código	Referência	Descrição	NCM	Unid
1202801	C2S-901202801	CAIXA PLASTICA COM 1 FURO 22MM COM TAMPA AMARELA	85372090	UN
1383301	C2S-901383301	CAIXA PLASTICA COM 1 FURO 22MM COM TAMPA BRANCA 68X68X50MM	85372090	PC
0003692	C2S-900003692	CAIXA PLASTICA COM 1 FURO 22MM COM TAMPA BRANCA	85372090	PC
1202901	C2S-901202901	CAIXA PLASTICA COM 2 FUROS 22MM COM TAMPA AMARELA	85372090	UN
1203101	C2S-901203101	CAIXA PLASTICA COM 1 FURO 22MM COM TAMPA AMARELA	85372090	UN
1203001	C2S-901203001	CAIXA PLASTICA COM 3 FUROS 22MM COM TAMPA AMARELA	85372090	UN
0003693	C2S-900003693	CAIXA PLASTICA COM 2 FUROS 22MM COM TAMPA BRANCA	85372090	PC
1203201	C2S-901203201	CAIXA PLASTICA COM 2 FUROS 22MM COM TAMPA AMARELA	85372090	UN

0003694	C2S-900003694	CAIXA PLASTICA COM 3 FUROS 22MM COM TAMPA BRANCA	85372090	PC
1203301	C2S-901203301	CAIXA PLASTICA COM 3 FUROS 22MM COM TAMPA AMARELA	85372090	UN
0003695	C2S-900003695	CAIXA PLASTICA COM 4 FUROS 22MM COM TAMPA BRANCA	85372090	PC
1636201	C2S-901636201	CAIXA PLASTICA COM 4 FUROS 22MM COM TAMPA BRANCA (15cm Altura 6cm Largura 5cm profundidade)	85372090	PC
1203401	C2S-901203401	CAIXA PLASTICA COM 4 FUROS 22MM COM TAMPA AMARELA	85372090	UN
0003696	C2S-900003696	CAIXA PLASTICA COM 5 FUROS 22MM COM TAMPA BRANCA	85372090	PC

### Caixas de Passagem

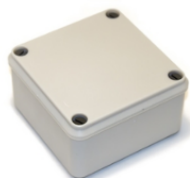

Código	Referência	Descrição	NCM	Unid
1055301	C2S-901055301	CAIXA DE PASSAGEM 90X90X70MM	85372090	UN
1055401	C2S-901055401	CAIXA DE PASSAGEM 110X110X60MM	85372090	UN
1055501	C2S-901055501	CAIXA DE PASSAGEM 120X90X70MM	85372090	UN
1055601	C2S-901055601	CAIXA DE PASSAGEM 150X90X70MM	85372090	UN
1055701	C2S-901055701	CAIXA DE PASSAGEM 190X90X70MM	85372090	UN

### Caixas de Passagem com Embutes



Código	Referência	Descrição	NCM	Unid
1158601	C2S-901158601	CAIXA DE PASSAGEM 85X85X50MM - 7 FUROS DE 25,5MM	85381000	UN
1157801	C2S-901157801	CAIXA DE PASSAGEM 100X100X70MM - 7 FUROS DE 25,5MM	85381000	UN
1157901	C2S-901157901	CAIXA DE PASSAGEM 150X110X70MM - 10 FUROS DE 25,5MM	85381000	UN
1158001	C2S-901158001	CAIXA DE PASSAGEM 150X150X70MM - 8 FUROS DE 25,5MM	85381000	UN
1158101	C2S-901158101	CAIXA DE PASSAGEM 200X100X70MM - 8 FUROS DE 25,5MM	85381000	UN
1158201	C2S-901158201	CAIXA DE PASSAGEM 200X155X80MM - 10 FUROS DE 35,5MM	85381000	UN
1158301	C2S-901158301	CAIXA DE PASSAGEM 200X200X80MM - 12 FUROS DE 35,5MM	85381000	UN
1158401	C2S-901158401	CAIXA DE PASSAGEM 255X200X80MM - 12 FUROS DE 35,5MM	85381000	UN
1158501	C2S-901158501	CAIXA DE PASSAGEM 300X250X120MM - 12 FUROS DE 35,5MM	85381000	UN

### Caixa Plástica para Montagens



Código	Referência	Descrição	NCM	Unid
0003390	C2S-900003390	CAIXA PLASTICA MULTIUSO SOBREPOR OPACO 200X140X140MM COM PLACA DE MONTAGEM E FECHAMENTO POR DOBRADICA	85372090	PC
0678001	C2S-900678001	CAIXA PLASTICA MULTIUSO SOBREPOR OPACO 200X140X140MM COM PLACA DE MONTAGEM E FECHAMENTO POR PARAFUSO	85372090	PC
0003396	C2S-900003396	CAIXA PLASTICA MULTIUSO SOBREPOR OPACO 280X180X140MM COM PLACA DE MONTAGEM E FECHAMENTO POR DOBRADICA	85372090	PC
1193701	C2S-901193701	CAIXA PLASTICA MULTIUSO SOBREPOR OPACO 280X180X90MM COM PLACA DE MONTAGEM E FECHAMENTO POR PARAFUSO	85372090	PC
0677901	C2S-900677901	CAIXA PLASTICA MULTIUSO SOBREPOR OPACO 280X180X140MM COM PLACA DE MONTAGEM E FECHAMENTO POR PARAFUSO	85372090	PC
0003397	C2S-900003397	CAIXA PLASTICA MULTIUSO SOBREPOR OPACO 350X260X170MM COM PLACA DE MONTAGEM E FECHAMENTO POR DOBRADICA	85372090	PC

0678101	C2S-900678101	CAIXA PLASTICA MULTIUSO SOBREPOR OPACO 350X260X170MM COM PLACA DE MONTAGEM E FECHAMENTO POR PARAFUSO	85372090	PC
0003851	C2S-900003851	CAIXA PLASTICA MULTIUSO SOBREPOR OPACO 500X380X200MM COM PLACA DE MONTAGEM E FECHAMENTO POR DOBRADICA	85372090	PC

### Caixa Plástica para Montagens - Tampa Transparente



Código	Referência	Descrição	NCM	Unid
0486801	C2S-900486801	CAIXA PLASTICA MULTIUSO SOBREPOR TAMPA TRANSPARENTE 200X140X140MM COM PLACA DE MONTAGEM E FECHAMENTO POR DOBRADICA	85372090	PC
0486901	C2S-900486901	CAIXA PLASTICA MULTIUSO SOBREPOR TAMPA TRANSPARENTE 280X180X140MM COM PLACA DE MONTAGEM E FECHAMENTO POR DOBRADICA	85372090	PC
0487001	C2S-900487001	CAIXA PLASTICA MULTIUSO SOBREPOR TAMPA TRANSPARENTE 350X260X170MM COM PLACA DE MONTAGEM E FECHAMENTO POR DOBRADICA	85372090	PC

### Fechos para Painéis



Código	Referência	Descrição	NCM	Unid
1309901	C2S-901309901	FECHO LINGUETA COM CHAVE YALE	83015000	UN
1310001	C2S-901310001	FECHO LINGUETA PARA CHAVE TRIANGULO	83015000	UN
0909801	C2S-900909801	CHAVE TRIANGULO PARA FECHO MODELO	83015000	UN
1310101	C2S-901310101	FECHO MACANETA ESCAMOTEAVEL COM LINGUETA REGULAVEL	83015000	UN
1310201	C2S-901310201	FECHO CREMONA	83015000	UN

### Caixa Metálica para Montagens



Código	Referência	Descrição	NCM	Unid
0801701	C2S-900801701	CAIXA DE COMANDO 300X300X150MM	85371019	PC
0801801	C2S-900801801	CAIXA DE COMANDO 350X250X150MM	85371019	PC
0004247	C2S-900004247	CAIXA DE COMANDO 400X300X200MM	85371019	PC
0003294	C2S-900003294	CAIXA DE COMANDO 500X400X200MM	85371019	PC
0003833	C2S-900003833	CAIXA DE COMANDO 500X400X250MM	85371019	PC
0003832	C2S-900003832	CAIXA DE COMANDO 600X500X250MM	85371019	PC
0003831	C2S-900003831	CAIXA DE COMANDO 800X600X250MM	85371019	PC
0003297	C2S-900003297	CAIXA DE COMANDO 800X600X300MM	85371019	UN
0003830	C2S-900003830	CAIXA DE COMANDO 1000X800X250MM	85371019	PC
0799901	C2S-900799901	CAIXA DE COMANDO 1000X800X300MM	85371019	PC
0004139	C2S-900004139	CAIXA DE COMANDO 1200X800X250MM	85371019	PC

### Abracadeira de Nylon - Cor Natural



Código	Referência	Descrição	NCM	Unid
0598301	C2S-900598301	ABRACADEIRA DE NYLON 2,5X60MM NATURAL PACOTE 100 PECAS	39235000	PC

0598401	C2S-900598401	ABRACADEIRA DE NYLON 2,5X100MM NATURAL PACOTE 100 PECAS	39235000	PC
0598501	C2S-900598501	ABRACADEIRA DE NYLON 2,5X150MM NATURAL PACOTE 100 PECAS	39235000	PC
0598601	C2S-900598601	ABRACADEIRA DE NYLON 3,6X150MM NATURAL PACOTE 100 PECAS	39235000	PC
0598701	C2S-900598701	ABRACADEIRA DE NYLON 3,6X200MM NATURAL PACOTE 100 PECAS	39235000	PC
0598801	C2S-900598801	ABRACADEIRA DE NYLON 3,6X300MM NATURAL PACOTE 100 PECAS	39235000	PC
0792301	C2S-900792301	ABRACADEIRA DE NYLON 4,8X150MM NATURAL PACOTE 100 PECAS	39235000	PC
0598901	C2S-900598901	ABRACADEIRA DE NYLON 4,8X300MM NATURAL PACOTE 100 PECAS	39235000	PC
0599001	C2S-900599001	ABRACADEIRA DE NYLON 4,8X400MM NATURAL PACOTE 100 PECAS	39235000	PC
0792501	C2S-900792501	ABRACADEIRA DE NYLON 7,2X200MM NATURAL PACOTE 100 PECAS	39235000	PC
0599101	C2S-900599101	ABRACADEIRA DE NYLON 7,2X400MM NATURAL PACOTE 100 PECAS	39235000	PC
0599201	C2S-900599201	ABRACADEIRA DE NYLON 7,6X550MM NATURAL PACOTE 100 PECAS	39235000	PC
0599301	C2S-900599301	ABRACADEIRA DE NYLON 9X650MM NATURAL PACOTE 100 PECAS	39235000	PC
0599401	C2S-900599401	ABRACADEIRA DE NYLON 9X1000MM NATURAL PACOTE 100 PECAS	39235000	PC

### Abacadeira de Nylon - Cor Preta



Código	Referência	Descrição	NCM	Unid
0641401	C2S-900641401	ABRACADEIRA DE NYLON 2,5X60MM PRETA PACOTE 100 PECAS	39235000	PC
0641501	C2S-900641501	ABRACADEIRA DE NYLON 2,5X100MM PRETA PACOTE 100 PECAS	39235000	PC
0641601	C2S-900641601	ABRACADEIRA DE NYLON 2,5X150MM PRETA PACOTE 100 PECAS	39235000	PC
0641701	C2S-900641701	ABRACADEIRA DE NYLON 3,6X150MM PRETA PACOTE 100 PECAS	39235000	PC
0641801	C2S-900641801	ABRACADEIRA DE NYLON 3,6X200MM PRETA PACOTE 100 PECAS	39235000	PC
0641901	C2S-900641901	ABRACADEIRA DE NYLON 3,6X300MM PRETA PACOTE 100 PECAS	39235000	PC
0792401	C2S-900792401	ABRACADEIRA DE NYLON 4,8X150MM PRETA PACOTE 100 PECAS	39235000	PC
1787901	C2S-901787901	ABRACADEIRA DE NYLON 4,8X200MM PRETA PACOTE 100 PECAS	39235000	PC
0642001	C2S-900642001	ABRACADEIRA DE NYLON 4,8X300MM PRETA PACOTE 100 PECAS	39235000	PC
0642101	C2S-900642101	ABRACADEIRA DE NYLON 4,8X400MM PRETA PACOTE 100 PECAS	39235000	PC
0792601	C2S-900792601	ABRACADEIRA DE NYLON 7,2X200MM PRETA PACOTE 100 PECAS	39235000	PC
0642201	C2S-900642201	ABRACADEIRA DE NYLON 7,2X400MM PRETA PACOTE 100 PECAS	39235000	PC
0642301	C2S-900642301	ABRACADEIRA DE NYLON 7,6X550MM PRETA PACOTE 100 PECAS	39235000	PC
0642501	C2S-900642501	ABRACADEIRA DE NYLON 9X650MM PRETA PACOTE 100 PECAS	39235000	PC
0642401	C2S-900642401	ABRACADEIRA DE NYLON 9X1000MM PRETA PACOTE 100 PECAS	39235000	PC

### Espiral Tubo



Código	Referência	Descrição	NCM	Unid
1179001	C2S-901179001	Espiral tubo branco diâmetro 4mm (1/8") pacote 10 metros	39174090	UN
1179101	C2S-901179101	Espiral tubo preto diâmetro 4mm (1/8") pacote 10 metros	39174090	UN
1179301	C2S-901179301	Espiral tubo branco diâmetro 6mm (1/4") pacote 10 metros	39174090	UN
1179201	C2S-901179201	Espiral tubo preto diâmetro 6mm (1/4") pacote 10 metros	39174090	UN
0599801	C2S-900599801	Espiral tubo branco diâmetro 8mm (5/16") pacote 10 metros	39174090	PC

0755001	C2S-900755001	Espiral tubo preto diâmetro 8mm (5/16") pacote 10 metros	39174090	PC
0599901	C2S-900599901	Espiral tubo branco diâmetro 12mm (1/2") pacote 10 metros	39174090	PC
0755101	C2S-900755101	Espiral tubo preto diâmetro 12mm (1/2") pacote 10 metros	39174090	PC
0600001	C2S-900600001	Espiral tubo branco diâmetro 19mm (3/4") pacote 10 metros	39174090	PC
0755201	C2S-900755201	Espiral tubo preto diâmetro 19mm (3/4") pacote 10 metros	39174090	PC
0600101	C2S-900600101	Espiral tubo branco diâmetro 24mm (1") pacote 10 metros	39174090	PC
0755301	C2S-900755301	Espiral tubo preto diâmetro 24mm (1") pacote 10 metros	39174090	PC

### BRASILTEC - FIXADOR AUTOCOLANTE PARA ABRACADEIRAS



Código	Referência	Descrição	NCM	Unid
0599501	C2S-900599501	FIXADOR AUTOCOLANTE NATURAL 20X20MM PARA ABRACADEIRAS	85389090	PC
0599601	C2S-900599601	FIXADOR AUTOCOLANTE NATURAL 30X30MM PARA ABRACADEIRAS	85389090	PC
0599701	C2S-900599701	FIXADOR AUTOCOLANTE NATURAL 40X40MM PARA ABRACADEIRAS	85389090	PC
1329401	C2S-901329401	FIXADOR AUTOCOLANTE PRETO 20X20MM PARA ABRACADEIRAS	85389090	PC
1329501	C2S-901329501	FIXADOR AUTOCOLANTE PRETO 30X30MM PARA ABRACADEIRAS	85389090	PC
1329601	C2S-901329601	FIXADOR AUTOCOLANTE PRETO 40X40MM PARA ABRACADEIRAS	85389090	PC

### Isolador Epóxi



Código	Referência	Descrição	NCM	Unid
0600301	C2S-900600301	Isolador epóxi diâmetro 16mm - comprimento 20mm - parafuso M6	85472090	PC
0600401	C2S-900600401	Isolador epóxi diâmetro 16mm - comprimento 25mm - parafuso M6	85472090	PC
0600501	C2S-900600501	Isolador epóxi diâmetro 16mm - comprimento 30mm - parafuso M6	85472090	PC
0600601	C2S-900600601	Isolador epóxi diâmetro 20mm - comprimento 20mm - parafuso M6	85472090	PC
0600701	C2S-900600701	Isolador epóxi diâmetro 20mm - comprimento 25mm - parafuso M6	85472090	PC
0600801	C2S-900600801	Isolador epóxi diâmetro 20mm - comprimento 30mm - parafuso M6	85472090	PC
1401001	C2S-901401001	Isolador epóxi diâmetro 25mm - comprimento 25mm - parafuso M6	85472090	PC
0600901	C2S-900600901	Isolador epóxi diâmetro 25mm - comprimento 30mm - parafuso M6	85472090	PC
0601001	C2S-900601001	Isolador epóxi diâmetro 25mm - comprimento 40mm - parafuso M6	85472090	PC
0601101	C2S-900601101	Isolador epóxi diâmetro 25mm - comprimento 50mm - parafuso M6	85472090	PC
0601201	C2S-900601201	Isolador epóxi diâmetro 30mm - comprimento 30mm - parafuso M6	85472090	PC
0601301	C2S-900601301	Isolador epóxi diâmetro 30mm - comprimento 40mm - parafuso M6	85472090	PC
0601401	C2S-900601401	Isolador epóxi diâmetro 30mm - comprimento 50mm - parafuso M6	85472090	PC
0601501	C2S-900601501	Isolador epóxi diâmetro 40mm - comprimento 40mm - parafuso M8	85472090	PC
0601601	C2S-900601601	Isolador epóxi diâmetro 40mm - comprimento 50mm - parafuso M8	85472090	PC
0601701	C2S-900601701	Isolador epóxi diâmetro 40mm - comprimento 60mm - parafuso M8	85472090	PC
0601801	C2S-900601801	Isolador epóxi diâmetro 50mm - comprimento 50mm - parafuso M8	85472090	PC
0601901	C2S-900601901	Isolador epóxi diâmetro 50mm - comprimento 60mm - parafuso M8	85472090	PC
0602001	C2S-900602001	Isolador epóxi diâmetro 50mm - comprimento 70mm - parafuso M8	85472090	PC

## Isolador Epóxi



Código	Referência	Descrição	NCM	Unid
0925501	C2S-900925501	Isolador epóxi diâmetro 16mm - comprimento 20mm - parafuso 1/4	85472090	PC
0925601	C2S-900925601	Isolador epóxi diâmetro 16mm - comprimento 25mm - parafuso 1/4	85472090	PC
0916101	C2S-900916101	Isolador epóxi diâmetro 16mm - comprimento 30mm - parafuso 1/4	85472090	PC
0925701	C2S-900925701	Isolador epóxi diâmetro 20mm - comprimento 20mm - parafuso 1/4	85472090	PC
0925801	C2S-900925801	Isolador epóxi diâmetro 20mm - comprimento 25mm - parafuso 1/4	85472090	PC
0916201	C2S-900916201	Isolador epóxi diâmetro 20mm - comprimento 30mm - parafuso 1/4	85472090	PC
0916301	C2S-900916301	Isolador epóxi diâmetro 25mm - comprimento 30mm - parafuso 1/4	85472090	PC
0916401	C2S-900916401	Isolador epóxi diâmetro 25mm - comprimento 40mm - parafuso 1/4	85472090	PC
0916501	C2S-900916501	Isolador epóxi diâmetro 25mm - comprimento 50mm - parafuso 1/4	85472090	PC
0916601	C2S-900916601	Isolador epóxi diâmetro 30mm - comprimento 30mm - parafuso 1/4	85472090	PC
0916701	C2S-900916701	Isolador epóxi diâmetro 30mm - comprimento 40mm - parafuso 1/4	85472090	PC
0916801	C2S-900916801	Isolador epóxi diâmetro 30mm - comprimento 50mm - parafuso 1/4	85472090	PC
0916901	C2S-900916901	Isolador epóxi diâmetro 40mm - comprimento 40mm - parafuso 5/16	85472090	PC
0917001	C2S-900917001	Isolador epóxi diâmetro 40mm - comprimento 50mm - parafuso 5/16	85472090	PC
0917101	C2S-900917101	Isolador epóxi diâmetro 40mm - comprimento 60mm - parafuso 5/16	85472090	PC
0917201	C2S-900917201	Isolador epóxi diâmetro 50mm - comprimento 50mm - parafuso 5/16	85472090	PC
0917301	C2S-900917301	Isolador epóxi diâmetro 50mm - comprimento 60mm - parafuso 5/16	85472090	PC
0917401	C2S-900917401	Isolador epóxi diâmetro 50mm - comprimento 70mm - parafuso 5/16	85472090	PC

## BRASILTEC - ISOLADOR EPOXI TIPO ESCADA E PARAFUSO MILIMETRO

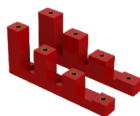

Código	Referência	Descrição	NCM	Unid
0602101	C2S-900602101	ISOLADOR EPOXI BRASILTEC TIPO ESCADA PARA 4 BARRAMENTOS LARGURA 30MM	85472090	PC
1790101	C2S-901790101	Isolador Tipo Escada para 4 Barramentos 30mm	85472090	PC
0602201	C2S-900602201	ISOLADOR EPOXI BRASILTEC TIPO ESCADA PARA 4 BARRAMENTOS LARGURA 40MM	85472090	PC

## BRASILTEC - ISOLADOR EPOXI PENTE TIPO SUPORTE PARA BARRAMENTOS

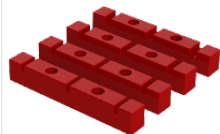

Código	Referência	Descrição	NCM	Unid
0787601	C2S-900787601	ISOLADOR EPOXI BRASILTEC PENTE TIPO SUPORTE COM RANHURA 6MM PARA 3 BARRAMENTOS	85472090	PC
0787701	C2S-900787701	ISOLADOR EPOXI BRASILTEC PENTE TIPO SUPORTE COM RANHURA 8MM PARA 3 BARRAMENTOS	85472090	PC
0787801	C2S-900787801	ISOLADOR EPOXI BRASILTEC PENTE TIPO SUPORTE COM RANHURA 10MM PARA 3 BARRAMENTOS	85472090	PC
0787901	C2S-900787901	ISOLADOR EPOXI BRASILTEC PENTE TIPO SUPORTE COM RANHURA 12MM PARA 3 BARRAMENTOS	85472090	PC

## BRASILTEC - PORTA DOCUMENTOS



Código	Referência	Descrição	NCM	Unid
0787501	C2S-900787501	PORTA DOCUMENTOS LARANJA RAL - LARGURA = 263MM - ALTURA = 235MM - PROFUNDIDADE = 30MM	39259090	PC



**Trilho Din**

Código	Referência	Descrição	NCM	Unid
0608401	C2S-900608401	TRILHO DIN LISO 35 X 7,5 X 1000MM	72166110	PC
0001284	C2S-900001284	TRILHO DIN PERFURADO 35 X 7,5 X 1000MM	72166110	PC
0766901	C2S-900766901	TRILHO DIN PERFURADO 35 X 7,5 X 2000MM	72166110	PC
1259801	C2S-901259801	TRILHO DIN DE ALUMINIO PERFURADO 35 X 7,5 X 2000MM	76042920	UN
1259601	C2S-901259601	SUPORTE 45° PARA TRILHO DIN COM ROSCA M5 (NAO ACOMPANHA O PARAFUSO)	72166110	PC

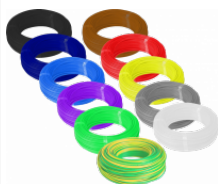
**BRASILTEC - CABO DE COBRE 750V 0,75MM²**

Código	Referência	Descrição	NCM	Unid
0812901	C2S-900812901	CABO 0,75MM² AZUL ROLO 100 METROS	85444900	UN
0813101	C2S-900813101	CABO 0,75MM² CINZA ROLO 100 METROS	85444900	UN
1735701		CABO 0,75MM² ROXO ROLO 100 METROS	85444900	UN
0813401	C2S-900813401	CABO 0,75MM² VERDE ROLO 100 METROS	85444900	UN
0813301	C2S-900813301	CABO 0,75MM² PRETO ROLO 100 METROS	85444900	UN
0813001	C2S-900813001	CABO 0,75MM² BRANCO ROLO 100 METROS	85444900	UN
0813201	C2S-900813201	CABO 0,75MM² MARROM ROLO 100 METROS	85444900	UN
0812801	C2S-900812801	CABO 0,75MM² AMARELO ROLO 100 METROS	85444900	UN
0813501	C2S-900813501	CABO 0,75MM² VERMELHO ROLO 100 METROS	85444900	UN
1016101	C2S-901016101	CABO 0,75MM² AZUL ESCURO ROLO 100 METROS	85444900	UN
0831101	C2S-900831101	CABO 0,75MM² VERDE/AMARELO BRASILEIRINHO ROLO 100 METROS	85444900	UN

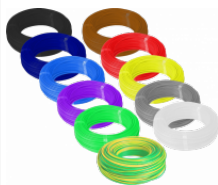
**BRASILTEC - CABO DE COBRE 750V 1MM²**

Código	Referência	Descrição	NCM	Unid
0813701	C2S-900813701	CABO 1MM² AZUL ROLO 100 METROS	85444900	UN
0813901	C2S-900813901	CABO 1MM² CINZA ROLO 100 METROS	85444900	UN
1735501	C2S-901735501	CABO 1MM² ROXO ROLO 100 METROS	85444900	UN
0814201	C2S-900814201	CABO 1MM² VERDE ROLO 100 METROS	85444900	UN
0814101	C2S-900814101	CABO 1MM² PRETO ROLO 100 METROS	85444900	UN
0813801	C2S-900813801	CABO 1MM² BRANCO ROLO 100 METROS	85444900	UN
0814001	C2S-900814001	CABO 1MM² MARROM ROLO 100 METROS	85444900	UN
0813601	C2S-900813601	CABO 1MM² AMARELO ROLO 100 METROS	85444900	UN
0814301	C2S-900814301	CABO 1MM² VERMELHO ROLO 100 METROS	85444900	UN
1016201	C2S-901016201	CABO 1MM² AZUL ESCURO ROLO 100 METROS	85444900	UN
0831301	C2S-900831301	CABO 1MM² VERDE/AMARELO BRASILEIRINHO ROLO 100 METROS	85444900	UN

### Canaletas para Painéis

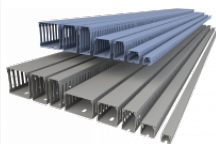

Código	Referência	Descrição	NCM	Unid
0003689	C2S-900003689	CANALETA 20X20X2000 ABERTA CINZA	39169090	PC
0003408	C2S-900003408	CANALETA 30X30X2000 ABERTA CINZA	39169090	UN
0001994	C2S-900001994	CANALETA 30X50X2000 ABERTA CINZA	39169090	UN
1466801		CANALETA 30X30X2000 ABERTA CINZA CLARO	39169090	PC
0471201	C2S-900471201	CANALETA 35X80X2000 ABERTA CINZA	39169090	PC
0001996	C2S-900001996	CANALETA 50X50X2000 ABERTA CINZA	39169090	UN
0003690	C2S-900003690	CANALETA 50X80X2000 ABERTA CINZA	39169090	UN
0887901	C2S-900887901	CANALETA 80X50X2000 ABERTA CINZA	39169090	PC
0003409	C2S-900003409	CANALETA 80X80X2000 ABERTA CINZA	39169090	PC
1081701	C2S-901081701	CANALETA 20X20X2000 ABERTA AZUL	39169090	PC
1081801	C2S-901081801	CANALETA 30X30X2000 ABERTA AZUL	39169090	PC
1874001	C2S-901874001	CANALETA 30X30X2000 ABERTA AZUL CLARO	39169090	PC
1081901	C2S-901081901	CANALETA 30X50X2000 ABERTA AZUL	39169090	UN
1874101	C2S-901874101	CANALETA 30X50X2000 ABERTA AZUL CLARO	39169090	UN
1467001		CANALETA 50X80X2000 ABERTA CINZA CLARO	39169090	PC
1305801	C2S-901305801	CANALETA 35X80X2000 ABERTA AZUL	39169090	PC
1874301	C2S-901874301	CANALETA 35X80X2000 ABERTA AZUL CLARO	39169090	PC
1082101	C2S-901082101	CANALETA 50X50X2000 ABERTA AZUL	39169090	PC
1874201	C2S-901874201	CANALETA 50X50X2000 ABERTA AZUL CLARO	39169090	PC
1082201	C2S-901082201	CANALETA 50X80X2000 ABERTA AZUL	39169090	UN
1874401	C2S-901874401	CANALETA 50X80X2000 ABERTA AZUL CLARO	39169090	UN
1082301	C2S-901082301	CANALETA 80X80X2000 ABERTA AZUL	39169090	PC
1874501	C2S-901874501	CANALETA 80X80X2000 ABERTA AZUL CLARO	39169090	PC

### BRASILTEC - CHAPA DE POLICARBONATO

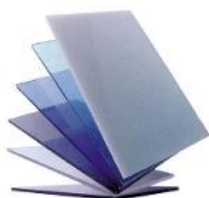

Código	Referência	Descrição	NCM	Unid
0004580	C2S-900004580	CHAPA DE POLICARBONATO TRANSPARENTE 1000MM X 1000MM ESPESSURA 2MM	39206100	UN
0478101	C2S-900478101	CHAPA DE POLICARBONATO TRANSPARENTE 3000MM X 2050MM ESPESSURA 2MM	39206100	UN
1555301	C2S-901555301	CHAPA DE POLICARBONATO TRANSPARENTE 1000MM X 1000MM ESPESSURA 4MM	39206100	UN
1555401	C2S-901555401	CHAPA DE POLICARBONATO TRANSPARENTE 1000MM X 3000MM ESPESSURA 4MM	39206100	UN

### BRASILTEC - PONTE RETIFICADORA



Código	Referência	Descrição	NCM	Unid
0484701	C2S-900484701	PONTE RETIFICADORA 25A	85411099	PC

0769501	C2S-900769501	PONTE RETIFICADORA 35A	85411099	PC
0769601	C2S-900769601	PONTE RETIFICADORA 50A	85411099	PC

### Fonte Chaveada Saída 24Vcc



Código	Referência	Descrição	NCM	Unid
0766801	C2S-900766801	Fonte Chaveada 110/220Vca Saída 24Vcc 15W 0,62A	85044029	PC
0003540	C2S-900003540	Fonte Chaveada 110/220Vca Saída 24Vcc 25W 1,04A	85044029	PC
1169801	C2S-901169801	Fonte Chaveada 110/220Vca Saída 24Vcc 35W 1,45A	85044029	PC
0003399	C2S-900003399	Fonte Chaveada 110/220Vca Saída 24Vcc 50W 2,08A	85044029	PC
1169901	C2S-901169901	Fonte Chaveada 110/220Vca Saída 24Vcc 75W 3,12A	85044029	PC
0003541	C2S-900003541	Fonte Chaveada 110/220Vca Saída 24Vcc 100W 4,16A	85044029	PC
0003400	C2S-900003400	Fonte Chaveada 110/220Vca Saída 24Vcc 150W 6,25A	85044029	PC
0003542	C2S-900003542	Fonte Chaveada 110/220Vca Saída 24Vcc 200W 8,3A	85044029	PC
0003401	C2S-900003401	Fonte Chaveada 110/220Vca Saída 24Vcc 300W 12,5A	85044029	PC
0003543	C2S-900003543	Fonte Chaveada 110/220Vca Saída 24Vcc 400W 16,7A	85044029	PC
1652001	C2S-901652001	Fonte Chaveada 110/220Vca Saída 24Vcc 500W 20.83A	85044029	PC
1652101	C2S-901652101	Fonte Chaveada 110/220Vca Saída 24Vcc 600W 25A	85044029	PC
1652201	C2S-901652201	Fonte Chaveada 110/220Vca Saída 24Vcc 800W 33.33A	85044029	PC

### Fonte Chaveada Saída 12Vcc



Código	Referência	Descrição	NCM	Unid
0761901	C2S-900761901	Fonte Chaveada 110/220Vca Saída 12Vcc 15W 1,25A	85044029	PC
0003842	C2S-900003842	Fonte Chaveada 110/220Vca Saída 12Vcc 25W 2,1A	85044029	PC
0003843	C2S-900003843	Fonte Chaveada 110/220Vca Saída 12Vcc 50W 4,2A	85044029	PC
0003844	C2S-900003844	Fonte Chaveada 110/220Vca Saída 12Vcc 100W 8,3A	85044029	PC
0004093	C2S-900004093	Fonte Chaveada 110/220Vca Saída 12Vcc 150W 12,5A	85044029	PC
0720401	C2S-900720401	Fonte Chaveada 110/220Vca Saída 12Vcc 200W 16,6A	85044029	PC
0760201	C2S-900760201	Fonte Chaveada 110/220Vca Saída 12Vcc 300W 25A	85044029	PC
0003845	C2S-900003845	Fonte Chaveada 110/220Vca Saída 12Vcc 400W 33,3A	85044029	PC

### BRASILTEC - FONTE CHAVEADA MONTAGEM EM TRILHO DIN



Código	Referência	Descrição	NCM	Unid
0726001	C2S-900726001	FONTE CHAVEADA PARA TRILHO DIN ALIMENTACAO 100-240VCA 15W SAIDA 24VDC	85044029	PC
0726101	C2S-900726101	FONTE CHAVEADA PARA TRILHO DIN ALIMENTACAO 100-240VCA 30W SAIDA 24VDC	85044029	PC
0726201	C2S-900726201	FONTE CHAVEADA PARA TRILHO DIN ALIMENTACAO 100-240VCA 45W SAIDA 24VDC	85044029	PC
0726301	C2S-900726301	FONTE CHAVEADA PARA TRILHO DIN ALIMENTACAO 100-240VCA 60W SAIDA 24VDC	85044029	PC
1660401	C2S-901660401	FONTE CHAVEADA PARA TRILHO DIN ALIMENTACAO 100-240VCA 75W SAIDA 24VDC	85044029	PC

0726601	C2S-900726601	FONTE CHAVEADA PARA TRILHO DIN ALIMENTACAO 100-240VCA 100W SAIDA 24VDC	85044029	PC
0726401	C2S-900726401	FONTE CHAVEADA PARA TRILHO DIN ALIMENTACAO 100-240VCA 75W SAIDA 24VDC	85044029	PC
1660801	C2S-901660801	FONTE CHAVEADA PARA TRILHO DIN ALIMENTACAO 100-240VCA 75W SAIDA 24VDC	85044029	PC
1660901	C2S-901660901	FONTE CHAVEADA PARA TRILHO DIN ALIMENTACAO 100-240VCA 100W SAIDA 24VDC	85044029	PC
0726501	C2S-900726501	FONTE CHAVEADA PARA TRILHO DIN ALIMENTACAO 100-240VCA 120W SAIDA 24VDC	85044029	PC
1661001	C2S-901661001	FONTE CHAVEADA PARA TRILHO DIN ALIMENTACAO 100-240VCA 150W SAIDA 24VDC	85044029	PC
1661101	C2S-901661101	FONTE CHAVEADA PARA TRILHO DIN ALIMENTACAO 100-240VCA 240W SAIDA 24VDC	85044029	PC
1661201	C2S-901661201	FONTE CHAVEADA PARA TRILHO DIN ALIMENTACAO 100-240VCA 480W SAIDA 24VDC	85044029	PC
1660501	C2S-901660501	FONTE CHAVEADA PARA TRILHO DIN ALIMENTACAO 100-240VCA 30W SAIDA 24VDC	85044029	PC
1660701	C2S-901660701	FONTE CHAVEADA PARA TRILHO DIN ALIMENTACAO 100-240VCA 50W SAIDA 24VDC	85044029	PC

### BRASILTEC - FONTE CHAVEADA COM ADAPTADOR



Código	Referência	Descrição	NCM	Unid
0558701	C2S-900558701	FONTE CHAVEADA 110/220V - SAIDA 12V/1A COM ADAPTADOR	85044029	PC
0558601	C2S-900558601	FONTE CHAVEADA 110/220V - SAIDA 12V/2A COM ADAPTADOR	85044029	PC

### Potenciômetro

Código	Referência	Descrição	NCM	Unid
--------	------------	-----------	-----	------



1147701	C2S-901147701	POTENCIOMETRO 22MM 5K	85333110	UN
---------	---------------	-----------------------	----------	----



0514401	C2S-900514401	POTENCIOMETRO 5K	85333110	PC
---------	---------------	------------------	----------	----









0876401	C2S-900876401	POTENCIOMETRO MULTIVOLTAS 5K	85333110	PC
---------	---------------	------------------------------	----------	----



0484501	C2S-900484501	POTENCIOMETRO 10K	85333110	PC
---------	---------------	-------------------	----------	----

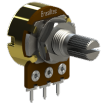
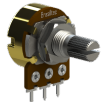
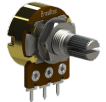

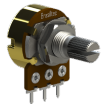
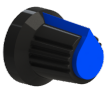
1147801	C2S-901147801	POTENCIOMETRO 22MM 10K	85333110	UN
---------	---------------	------------------------	----------	----

	0901101	C2S-900901101	POTENCIOMETRO MULTIVOLTAS 10K	85333110	PC
	1040801	C2S-901040801	KNOB PARA POTENCIOMETRO MULTIVOLTAS	85339000	PC
	1048701	C2S-901048701	POTENCIOMETRO 20K	85333110	PC
	1048801	C2S-901048801	POTENCIOMETRO 50K	85333110	PC
	1048901	C2S-901048901	POTENCIOMETRO 100K	85333110	PC
	1049001	C2S-901049001	POTENCIOMETRO 500K	85333110	PC
	1049101	C2S-901049101	POTENCIOMETRO 1M	85333110	PC
	0484601	C2S-900484601	KNOB PARA POTENCIOMETRO (NAO SERVE NO MULTIVOLTAS)	85339000	PC
	0611101	C2S-900611101	VISOR COM GRADUACAO PARA POTENCIOMETRO	85339000	PC

### Relé Acoplador Base Largura 6mm

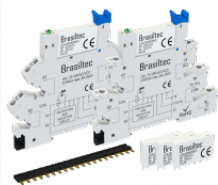

Código	Referência	Descrição	NCM	Unid
1105801	C2S-901105801	RELE ACOPLADOR 6MM ALIMENTAÇÃO 24VCC/VCA 1 CONTATO REVERSIVEL POR MOLA	85364900	PC
1104001	C2S-901104001	RELE ACOPLADOR 6MM ALIMENTAÇÃO 12VCC/VCA 1 CONTATO REVERSIVEL POR MOLA	85364900	PC
1105901	C2S-901105901	RELE ACOPLADOR 6MM ALIMENTAÇÃO 220VCC/VCA 1 CONTATO REVERSIVEL POR MOLA	85364900	PC
0524101	C2S-900524101	RELE ACOPLADOR 6MM ALIMENTAÇÃO 12VCC/VCA 1 CONTATO REVERSIVEL POR PARAFUSO	85364900	PC
0004541	C2S-900004541	RELE ACOPLADOR 6MM ALIMENTAÇÃO 24VCC/VCA 1 CONTATO REVERSIVEL POR PARAFUSO	85364900	PC
0004542	C2S-900004542	RELE ACOPLADOR 6MM ALIMENTAÇÃO 220VCC/VCA 1 CONTATO REVERSIVEL POR PARAFUSO	85364900	PC
0609801	C2S-900609801	RELE BOBINA 12V LARGURA 6MM 1 CONTATO REVERSIVEL PARA INTERFACE 12V	85364900	PC
0609901	C2S-900609901	RELE BOBINA 24V LARGURA 6MM 1 CONTATO REVERSIVEL PARA INTERFACE 24V	85364900	PC
0763701	C2S-900763701	BARRAMENTO TIPO PENTE COM 20 PINOS PARA RELE ACOPLADOR 6MM	85444900	PC

### Relé Acoplador Base Largura 20mm

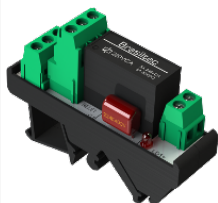

Código	Referência	Descrição	NCM	Unid
0003402	C2S-900003402	RELE ACOPLADOR 20MM DE LARGURA ALIMENTACAO 12V 1 CONTATO REVERSIVEL	85364900	PC
0003403	C2S-900003403	RELE ACOPLADOR 20MM DE LARGURA ALIMENTACAO 24V 1 CONTATO REVERSIVEL	85364900	PC
1483301	C2S-901483301	RELE ACOPLADOR 20MM DE LARGURA ALIMENTACAO 110V 1 CONTATO REVERSIVEL	85364900	PC
0003404	C2S-900003404	RELE ACOPLADOR 20MM DE LARGURA ALIMENTACAO 220V 1 CONTATO REVERSIVEL	85364900	PC
0736201	C2S-900736201	RELE ACOPLADOR 20MM DE LARGURA ALIMENTACAO 12V 2 CONTATOS REVERSIVEL	85364900	PC
0003465	C2S-900003465	RELE ACOPLADOR 20MM DE LARGURA ALIMENTACAO 24V 2 CONTATOS REVERSIVEL	85364900	PC
1483401	C2S-901483401	RELE ACOPLADOR 20MM DE LARGURA ALIMENTACAO 110V 2 CONTATOS REVERSIVEL	85364900	PC
0495401	C2S-900495401	RELE ACOPLADOR 20MM DE LARGURA ALIMENTACAO 220V 2 CONTATOS REVERSIVEL	85364900	PC

### BRASILTEC - RELÉ DE ESTADO SÓLIDO

Código	Referência	Descrição	NCM	Unid
0605201	C2S-900605201	DISSIPADOR PARA RELES DE ESTADO SOLIDO BRASILTEC MONOFASICO MONTAGEM TRILHO DIN	84195090	PC
0702401	C2S-900702401	RELE DE ESTADO SOLIDO 40A TENSÃO NA SAÍDA 24-380VCA E CONTROLE 3-32VDC	85364900	PC
0702501	C2S-900702501	RELE DE ESTADO SOLIDO 60A TENSÃO NA SAÍDA 48-440VCA E CONTROLE 4-32VDC	85364900	PC

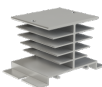

LANÇAMENTO



1052001 C2S-901052001 RELE DE ESTADO SOLIDO 60A TENSAO NA SAIDA 0~230VCA E CONTROLE POR CORRENTE 4-20MA 85364900 PC

LANÇAMENTO



1051801 C2S-901051801 RELE DE ESTADO SOLIDO 60A TENSAO NA SAIDA 24-380VCA E CONTROLE POR POTENCIOMETRO 470K 85364900 PC

LANÇAMENTO



1260401 C2S-901260401 VARIADOR DE POTENCIA SAIDA 60A TENSAO 24-380VCA ACOMPANHA POTENCIOMETRO 85364900 PC

LANÇAMENTO



1051901 C2S-901051901 RELE DE ESTADO SOLIDO 60A TENSAO NA SAIDA 24-380VCA E CONTROLE POR TENSÃO 0-10VCC 85364900 PC



1550801 C2S-901550801 Suporte de trilho din para relé de estado solido monofásico largura 25mm 85364900 PC



1289001 C2S-901289001 Suporte de trilho din para relé de estado solido monofásico largura 44mm 85364900 PC



1285801 C2S-901285801 RELE DE ESTADO SOLIDO TRIFASICO 100A TENSAO NA SAIDA 24-480VCA E CONTROLE 3-32VDC 85364900 UN

**BRASILTEC - PRESSOSTATO MECANICO**

Código	Referência	Descrição	NCM	Unid
--------	------------	-----------	-----	------



0004213	C2S-900004213	PRESSOSTATO MECANICO ROSCA G1/8	90322000	PC
---------	---------------	---------------------------------	----------	----

## BRASILTEC - RELES DE TEMPO



Código	Referência	Descrição	NCM	Unid
1246801	C2S-901246801	TEMPORIZADOR RETARDO NA ENERGIZACAO AJUSTE DE 0,1 ATE 6 SEGUNDOS ALIMENTACAO 24VCA/VCC OU 220VCA	85364900	UN
1246901	C2S-901246901	TEMPORIZADOR RETARDO NA ENERGIZACAO AJUSTE DE 0,3 ATE 15 SEGUNDOS ALIMENTACAO 24VCA/VCC OU 220VCA	85364900	UN
1247001	C2S-901247001	TEMPORIZADOR RETARDO NA ENERGIZACAO AJUSTE DE 0,3 ATE 30 SEGUNDOS ALIMENTACAO 24VCA/VCC OU 220VCA	85364900	UN
1247101	C2S-901247101	TEMPORIZADOR RETARDO NA ENERGIZACAO AJUSTE DE 1,2 ATE 60 SEGUNDOS ALIMENTACAO 24VCA/VCC OU 220VCA	85364900	UN
1247201	C2S-901247201	TEMPORIZADOR RETARDO NA ENERGIZACAO AJUSTE DE 0,1 ATE 6 MINUTOS ALIMENTACAO 24VCA/VCC OU 220VCA	85364900	UN
1247301	C2S-901247301	TEMPORIZADOR RETARDO NA ENERGIZACAO AJUSTE DE 0,3 ATE 15 MINUTOS ALIMENTACAO 24VCA/VCC OU 220VCA	85364900	UN
1247401	C2S-901247401	TEMPORIZADOR RETARDO NA ENERGIZACAO AJUSTE DE 0,6 ATE 30 MINUTOS ALIMENTACAO 24VCA/VCC OU 220VCA	85364900	UN
1247501	C2S-901247501	TEMPORIZADOR RETARDO NA ENERGIZACAO AJUSTE DE 1,2 ATE 60 MINUTOS ALIMENTACAO 24VCA/VCC OU 220VCA	85364900	UN
1247601	C2S-901247601	TEMPORIZADOR RETARDO NA ENERGIZACAO AJUSTE DE 0,1 ATE 6 HORAS ALIMENTACAO 24VCA/VCC OU 220VCA	85364900	UN

## BRASILTEC - TEMPORIZADORES ANALÓGICO RETARDO NA ENERGIZAÇÃO



Código	Referência	Descrição	NCM	Unid
0496301	C2S-900496301	TEMPORIZADOR RETARDO NA ENERGIZACAO 5 SEGUNDOS 24VCA/VCC OU 220VCA	85364900	PC
0004371	C2S-900004371	TEMPORIZADOR RETARDO NA ENERGIZACAO 15 SEGUNDOS 24VCA/VCC OU 220VCA	85364900	PC
0003685	C2S-900003685	TEMPORIZADOR RETARDO NA ENERGIZACAO 30 SEGUNDOS 24VCA/VCC OU 220VCA	85364900	PC
0003548	C2S-900003548	TEMPORIZADOR RETARDO NA ENERGIZACAO 60 SEGUNDOS 24VCA/VCC OU 220VCA	85364900	PC
0001186	C2S-900001186	TEMPORIZADOR RETARDO NA ENERGIZACAO 180 SEGUNDOS 24VCA/VCC OU 220VCA	85364900	PC
0513801	C2S-900513801	TEMPORIZADOR RETARDO NA ENERGIZACAO 5 MINUTOS 24VCA/VCC OU 220VCA	85364900	PC
0514001	C2S-900514001	TEMPORIZADOR RETARDO NA ENERGIZACAO 15 MINUTOS 24VCA/VCC OU 220VCA	85364900	PC
0003718	C2S-900003718	TEMPORIZADOR RETARDO NA ENERGIZACAO 30 MINUTOS 24VCA/VCC OU 220VCA	85364900	PC
0003719	C2S-900003719	TEMPORIZADOR RETARDO NA ENERGIZACAO 60 MINUTOS 24VCA/VCC OU 220VCA	85364900	PC
0479601	C2S-900479601	TEMPORIZADOR RETARDO NA ENERGIZACAO 180 MINUTOS 24VCA/VCC OU 220VCA	85364900	PC
0927701	C2S-900927701	TEMPORIZADOR RETARDO NA ENERGIZACAO 15 SEGUNDOS 12V	85364900	PC
0927801	C2S-900927801	TEMPORIZADOR RETARDO NA ENERGIZACAO 30 SEGUNDOS 12V	85364900	PC
0927901	C2S-900927901	TEMPORIZADOR RETARDO NA ENERGIZACAO 60 SEGUNDOS 12V	85364900	PC
0928001	C2S-900928001	TEMPORIZADOR RETARDO NA ENERGIZACAO 180 SEGUNDOS 12V	85364900	PC
0928101	C2S-900928101	TEMPORIZADOR RETARDO NA ENERGIZACAO 15 MINUTOS 12V	85364900	PC
0928201	C2S-900928201	TEMPORIZADOR RETARDO NA ENERGIZACAO 30 MINUTOS 12V	85364900	PC
0004326	C2S-900004326	TEMPORIZADOR RETARDO NA ENERGIZACAO 60 MINUTOS 12V	85364900	PC
0928301	C2S-900928301	TEMPORIZADOR RETARDO NA ENERGIZACAO 180 MINUTOS 12V	85364900	PC





### BRASILTEC - TEMPORIZADORES ANALÓGICO RETARDO NA DESENERGIZAÇÃO

Código	Referência	Descrição	NCM	Unid
0552801	C2S-900552801	TEMPORIZADOR RETARDO NA DESENERGIZACAO 5 SEGUNDOS	85364900	PC
0552901	C2S-900552901	TEMPORIZADOR RETARDO NA DESENERGIZACAO 15 SEGUNDOS	85364900	PC
0553001	C2S-900553001	TEMPORIZADOR RETARDO NA DESENERGIZACAO 30 SEGUNDOS	85364900	PC
0553101	C2S-900553101	TEMPORIZADOR RETARDO NA DESENERGIZACAO 60 SEGUNDOS	85364900	PC
0553201	C2S-900553201	TEMPORIZADOR RETARDO NA DESENERGIZACAO 180 SEGUNDOS	85364900	PC
0553301	C2S-900553301	TEMPORIZADOR RETARDO NA DESENERGIZACAO 5 MINUTOS	85364900	PC
0553401	C2S-900553401	TEMPORIZADOR RETARDO NA DESENERGIZACAO 15 MINUTOS	85364900	PC
0553501	C2S-900553501	TEMPORIZADOR RETARDO NA DESENERGIZACAO 30 MINUTOS	85364900	PC
0553601	C2S-900553601	TEMPORIZADOR RETARDO NA DESENERGIZACAO 60 MINUTOS	85364900	PC
0553701	C2S-900553701	TEMPORIZADOR RETARDO NA DESENERGIZACAO 180 MINUTOS	85364900	PC



### BRASILTEC - TEMPORIZADORES RETARDO NA ENERGIZAÇÃO ALIMENTAÇÃO 220VCA COM POTENCIOMETRO EXTERNO (TEMPORIZADOR + POTENCIOMETRO + ES)

Código	Referência	Descrição	NCM	Unid
0775101	C2S-900775101	TEMPORIZADOR RETARDO NA ENERGIZACAO 5 SEGUNDOS 220VCA COM POTENCIOMETRO EXTERNO	85364900	PC
0775401	C2S-900775401	TEMPORIZADOR RETARDO NA ENERGIZACAO 15 SEGUNDOS 220VCA COM POTENCIOMETRO EXTERNO	85364900	PC
0775301	C2S-900775301	TEMPORIZADOR RETARDO NA ENERGIZACAO 30 SEGUNDOS 220VCA COM POTENCIOMETRO EXTERNO	85364900	PC
0775501	C2S-900775501	TEMPORIZADOR RETARDO NA ENERGIZACAO 60 SEGUNDOS 220VCA COM POTENCIOMETRO EXTERNO	85364900	PC
0775601	C2S-900775601	TEMPORIZADOR RETARDO NA ENERGIZACAO 180 SEGUNDOS 220VCA COM POTENCIOMETRO EXTERNO	85364900	PC
0941001	C2S-900941001	TEMPORIZADOR RETARDO NA ENERGIZACAO 5 MINUTOS 220VCA COM POTENCIOMETRO EXTERNO	85364900	PC
0941101	C2S-900941101	TEMPORIZADOR RETARDO NA ENERGIZACAO 15 MINUTOS 220VCA COM POTENCIOMETRO EXTERNO	85364900	PC
0941201	C2S-900941201	TEMPORIZADOR RETARDO NA ENERGIZACAO 30 MINUTOS 220VCA COM POTENCIOMETRO EXTERNO	85364900	PC
0922101	C2S-900922101	TEMPORIZADOR RETARDO NA ENERGIZACAO 60 MINUTOS 220VCA COM POTENCIOMETRO EXTERNO	85364900	PC
0941301	C2S-900941301	TEMPORIZADOR RETARDO NA ENERGIZACAO 180 MINUTOS 220VCA COM POTENCIOMETRO EXTERNO	85364900	PC



### BRASILTEC - TEMPORIZADORES ANALÓGICO CÍCLICO ESCALA SEGUNDOS/MINUTOS ALIMENTAÇÃO 220VCA

Código	Referência	Descrição	NCM	Unid
0553801	C2S-900553801	TEMPORIZADOR CICLICO 5 SEGUNDOS 5 MINUTOS 220VCA	85364900	PC
0004507	C2S-900004507	TEMPORIZADOR CICLICO 15 SEGUNDOS 15 MINUTOS 220VCA	85364900	PC
0004525	C2S-900004525	TEMPORIZADOR CICLICO 30 SEGUNDOS 30 MINUTOS 220VCA	85364900	PC
0004526	C2S-900004526	TEMPORIZADOR CICLICO 60 SEGUNDOS 60 MINUTOS 220VCA	85364900	PC
0553901	C2S-900553901	TEMPORIZADOR CICLICO 180 SEGUNDOS 180 MINUTOS 220VCA	85364900	PC



### BRASILTEC - TEMPORIZADORES ANALÓGICO CÍCLICO ESCALA SEGUNDOS/SEGUNDOS ALIMENTAÇÃO 220VCA

Código	Referência	Descrição	NCM	Unid
0554001	C2S-900554001	TEMPORIZADOR CICLICO 5 SEGUNDOS 5 SEGUNDOS 220VCA	85364900	PC

0554101	C2S-900554101	TEMPORIZADOR CICLICO 15 SEGUNDOS 15 SEGUNDOS 220VCA	85364900	PC
0554201	C2S-900554201	TEMPORIZADOR CICLICO 30 SEGUNDOS 30 SEGUNDOS 220VCA	85364900	PC
0554301	C2S-900554301	TEMPORIZADOR CICLICO 60 SEGUNDOS 60 SEGUNDOS 220VCA	85364900	PC
0554401	C2S-900554401	TEMPORIZADOR CICLICO 180 SEGUNDOS 180 SEGUNDOS 220VCA	85364900	PC

### BRASILTEC - TEMPORIZADORES ANALÓGICO CÍCLICO ESCALA MINUTOS/MINUTOS ALIMENTAÇÃO 220VCA

Código	Referência	Descrição	NCM	Unid
0554501	C2S-900554501	TEMPORIZADOR CICLICO 5 MINUTOS 5 MINUTOS 220VCA	85364900	PC
0554601	C2S-900554601	TEMPORIZADOR CICLICO 15 MINUTOS 15 MINUTOS 220VCA	85364900	PC
0554701	C2S-900554701	TEMPORIZADOR CICLICO 30 MINUTOS 30 MINUTOS 220VCA	85364900	PC
0554801	C2S-900554801	TEMPORIZADOR CICLICO 60 MINUTOS 60 MINUTOS 220VCA	85364900	PC
0554901	C2S-900554901	TEMPORIZADOR CICLICO 180 MINUTOS 180 MINUTOS 220VCA	85364900	PC



### Relé de Tempo Estrela Triângulo

Código	Referência	Descrição	NCM	Unid
0004524	C2S-900004524	Temporizador Estrela Triângulo 30 Segundos 24Vca/Vcc ou 110/220Vca	85364900	PC



### BRASILTEC - TEMPORIZADOR PARA REVERSÃO DE MOTORES

Código	Referência	Descrição	NCM	Unid
1340601	C2S-901340601	TEMPORIZADOR PARA REVERSAO DE MOTORES ATE 5S LIGADO ATE 5S REPOUSO 220VCA	85364900	UN
1340701	C2S-901340701	TEMPORIZADOR PARA REVERSAO DE MOTORES ATE 15S LIGADO ATE 15S REPOUSO 220VCA	85364900	UN
1340801	C2S-901340801	TEMPORIZADOR PARA REVERSAO DE MOTORES ATE 30S LIGADO ATE 30S REPOUSO 220VCA	85364900	UN
1340901	C2S-901340901	TEMPORIZADOR PARA REVERSAO DE MOTORES ATE 60S LIGADO ATE 60S REPOUSO 220VCA	85364900	UN
1341001	C2S-901341001	TEMPORIZADOR PARA REVERSAO DE MOTORES ATE 180S LIGADO ATE 180S REPOUSO 220VCA	85364900	UN
1341101	C2S-901341101	TEMPORIZADOR PARA REVERSAO DE MOTORES ATE 5M LIGADO ATE 5M REPOUSO 220VCA	85364900	UN
1341201	C2S-901341201	TEMPORIZADOR PARA REVERSAO DE MOTORES ATE 15M LIGADO ATE 15M REPOUSO 220VCA	85364900	UN
1341301	C2S-901341301	TEMPORIZADOR PARA REVERSAO DE MOTORES ATE 30M LIGADO ATE 30M REPOUSO 220VCA	85364900	UN
1341401	C2S-901341401	TEMPORIZADOR PARA REVERSAO DE MOTORES ATE 60M LIGADO ATE 60M REPOUSO 220VCA	85364900	UN
1341501	C2S-901341501	TEMPORIZADOR PARA REVERSAO DE MOTORES ATE 180M LIGADO ATE 180M REPOUSO 220VCA	85364900	UN
1341601	C2S-901341601	TEMPORIZADOR PARA REVERSAO DE MOTORES ATE 5M LIGADO ATE 5S REPOUSO 220VCA	85364900	UN
1341701	C2S-901341701	TEMPORIZADOR PARA REVERSAO DE MOTORES ATE 15M LIGADO ATE 15S REPOUSO 220VCA	85364900	UN
1341801	C2S-901341801	TEMPORIZADOR PARA REVERSAO DE MOTORES ATE 30M LIGADO ATE 30S REPOUSO 220VCA	85364900	UN
1341901	C2S-901341901	TEMPORIZADOR PARA REVERSAO DE MOTORES ATE 60M LIGADO ATE 60S REPOUSO 220VCA	85364900	UN
1342001	C2S-901342001	TEMPORIZADOR PARA REVERSAO DE MOTORES ATE 180M LIGADO ATE 180S REPOUSO 220VCA	85364900	UN
1342101	C2S-901342101	TEMPORIZADOR PARA REVERSAO DE MOTORES ATE 5S LIGADO ATE 5M REPOUSO 220VCA	85364900	UN
1342201	C2S-901342201	TEMPORIZADOR PARA REVERSAO DE MOTORES ATE 15S LIGADO ATE 15M REPOUSO 220VCA	85364900	UN
1342301	C2S-901342301	TEMPORIZADOR PARA REVERSAO DE MOTORES ATE 30S LIGADO ATE 30M REPOUSO 220VCA	85364900	UN



1342401	C2S-901342401	TEMPORIZADOR PARA REVERSAO DE MOTORES ATE 60S LIGADO ATE 60M REPOUSO 220VCA	85364900	UN
1342501	C2S-901342501	TEMPORIZADOR PARA REVERSAO DE MOTORES ATE 180S LIGADO ATE 180M REPOUSO 220VCA	85364900	UN

### BRASILTEC - TEMPORIZADOR MULTIFUNÇÃO



Código	Referência	Descrição	NCM	Unid
1071201	C2S-901071201	RELE DE TEMPO RETARDO NA ENERGIZACAO CONFIGURAVEL 12 ATE 240V	85364900	UN
1640401	C2S-901640401	RELE DE TEMPO MULTIFUNCAO 12VCA/Vcc	85364900	UN
1058701	C2S-901058701	RELE DE TEMPO MULTIFUNCAO 24VCC/VCA OU 110/220VCA	85364900	UN
1071001	C2S-901071001	RELE DE TEMPO MULTIFUNCAO 12 ATE 240V	85364900	UN
1071101	C2S-901071101	RELE DE TEMPO RETARDO NA DESENERGIZACAO DESLIGADO CONFIGURAVEL 12 ATE 240V	85364900	UN
1070801	C2S-901070801	RELE DE TEMPO ESTRELA TRIANGULO CONFIGURAVEL 12 ATE 240V	85364900	UN
1070901	C2S-901070901	RELE DE TEMPO CICLICO CONFIGURAVEL 12 ATE 240V	85364900	UN
1562101	C2S-901562101	Relé de tempo cíclico multifunção 24 até 240V	85364900	UN

### BRASILTEC - ACESSÓRIOS DIVERSOS

Código	Referência	Descrição	NCM	Unid
1529301	C2S-901529301	Bloco De Aferição 3 Fases 4 Fios	85444900	UN
1169301	C2S-901169301	BLOCO DE AFERICAÇÃO PARA 3TC	85359090	UN
0630101	C2S-900630101	Borracha de Isolação de Recorte para Painel (1 Metro)	85389090	UN
1930401	C2S-901930401	Etiqueta 15*30mm (120 etiquetas) para Impressora Termica	96121000	UN
1930301	C2S-901930301	Impressora Termica Portatil	84433299	UN

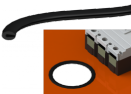
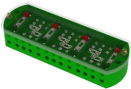



1480101 C2S-901480101 RELE AUTOMOTIVO 12VCC 40A 1NA

85365090 UN



0611201 C2S-900611201 SUPORTE PLASTICO PARA MONTAGEM DAS FONTES EM TRILHO DIN

85389090 PC



0759301 C2S-900759301 Supressor de Surtos

85423110 PC



1408601 C2S-901408601 CONECTOR P4

85444900 PC



0795301 C2S-900795301 CONECTOR RJ45 CATEGORIA 5

85369090 PC



1517801 C2S-901517801 PARAFUSO AUTO BROCANTE 4,2X13MM CAIXA COM 1000PÇ

73181400 CX



0795201 C2S-900795201 CONECTOR RJ11 CATEGORIA 5

85369090 PC

### BRASILTEC - RELÉ DE NÍVEL



Código	Referência	Descrição	NCM	Unid
0809601	C2S-900809601	RELE DE NIVEL ALIMENTACAO 24V ATE 240V	90261029	PC
1747901	C2S-901747901	Rele de Nivel Superior/Inferior 220Vca	85364900	UN
0809701	C2S-900809701	RELE DE NIVEL CONFIGURAVEL ALIMENTACAO 24V ATE 240V	90261029	PC

1793301	C2S-901793301	Eletrodo para Rele de Nivel Cabo 1,5mt	90261029	UN
1767201	C2S-901767201	Sonda de Nivel Hidrostatica 10mh2o Saida 4~20mA	90261029	UN

### BRASILTEC - RELÉ DE PROTEÇÃO DE FASE



Código	Referência	Descrição	NCM	Unid
0001118	C2S-900001118	RELE FALTA E SEQUENCIA DE FASE AUTOMATICO DE 220VCA ATE 380VCA	85364900	PC
1285901	C2S-901285901	RELE FALTA E SEQUENCIA DE FASE AUTOMATICO DE 208VCA ATE 480VCA	85364900	UN
1740801	C2S-901740801	Rele de Falta e Sequencia de Fase 208Vca ate 480Vca com Neutro	85364900	UN
1400701	C2S-901400701	RELE FALTA E SEQUENCIA DE FASE AUTOMATICO DE 220VCA ATE 480VCA COM AJUSTE	85364900	PC
0769701	C2S-900769701	MONITOR DE TENSAO MONOFASICO PARA MINIMA E MAXIMA VOLTAGEM AJUSTE DE 80 ATE 270VCA	85364900	PC
1014701	C2S-901014701	Monitor de Tensao Monofásico 220Vca (20%)	85364900	UN
1014801	C2S-901014801	MONITOR DE TENSAO AJUSTE 9-15VCC	85364900	UN
1014901	C2S-901014901	MONITOR DE TENSAO MONOFASICO AJUSTE 20-80VCA OU VCC	85364900	UN
0809401	C2S-900809401	Monitor de Tensão Trifásico 220-440Vca	85364900	UN

### BRASILTEC - RELES DE CONTROLE DIVERSOS



Código	Referência	Descrição	NCM	Unid
0768801	C2S-900768801	FONTE PARA SENSOR PNP OU NPN COM SAIDA A RELE ALIMENTACAO 90-240VCA	85364900	PC
1738001	C2S-901738001	Rele de Comando a distancia (2000m) Alimentação 24~240Vca	85364900	UN
1529101	C2S-901529101	RELE DE MOVIMENTO ZERO ALIMENTACAO 24V	85364900	UN
0768701	C2S-900768701	Rele De Rotação Mínimo E Máximo Ajuste 600 A 6000rpm Alimentação 24-240vca	85364900	PC
0910101	C2S-900910101	RELE ALTERNANCIA PARA BOMBA DE CONDOMINIO 24 OU 220V	85364900	PC
0809201	C2S-900809201	Controlador de Corrente 5Aca Alimentacao 12 até 240Vca/Vcc	85364900	PC

### BRASILTEC - RELÉ DE IMPULSO



Código	Referência	Descrição	NCM	Unid
0755501	C2S-900755501	RELE DE IMPULSO 16A 1NA ALIMENTACAO 24VCA OU 12VCC	85364900	PC
0755401	C2S-900755401	RELE DE IMPULSO 16A 1NA ALIMENTACAO 220VCA OU 110VCC	85364900	PC
1846501	C2S-901846501	RELE DE IMPULSO 16A 1NA ALIMENTACAO 380VCA OU 220VCC	85364900	PC
0825501	C2S-900825501	RELE DE IMPULSO 16A 1NA + 1NF ALIMENTACAO 24VCA OU 12VCC	85364900	PC
0825401	C2S-900825401	RELE DE IMPULSO 16A 1NA + 1NF ALIMENTACAO 220VCA OU 110VCC	85364900	PC
0755601	C2S-900755601	RELE DE IMPULSO 16A 2NA ALIMENTACAO 220VCA OU 110VCC	85364900	PC
0825601	C2S-900825601	RELE DE IMPULSO 16A 2NA ALIMENTACAO 24VCA OU 12VCC	85364900	PC

### BRASILTEC - RELÉ DE IMPULSO BIESTÁVEL 6A



Código	Referência	Descrição	NCM	Unid
0872301	C2S-900872301	RELE DE IMPULSO BIESTAVEL 6A 1 CONTATO REVERSIVEL ALIMENTACAO 24VCA/VCC	85364900	PC

0871801 C2S-900871801 RELE DE IMPULSO BIESTAVEL 6A 1 CONTATO REVERSIVEL ALIMENTACAO 220VCA

85364900 PC

**BRASILTEC - MONITOR/CONTROLADOR DE CORRENTE E TENSÃO**

Código	Referência	Descrição	NCM	Unid
0585101	C2S-900585101	MONITOR/CONTROLADOR DE TENSÃO DIGITAL PROGRAMAVEL PARA MINIMA E MAXIMA VOLTAGEM	90303311	PC

**BRASILTEC - RELÉ DE SEGURANÇA E BIMANUAL**

Código	Referência	Descrição	NCM	Unid
1132701	C2S-901132701	RELE DE SEGURANCA CATEGORIA IV PADRAO NR12 E ALIMENTACAO 24V	85364900	PC
1878001	C2S-901878001	Rele de Seguranca Duplo Canal - NR12	85364900	UN
0517301	C2S-900517301	RELE DE SEGURANÇA BRASILTEC 24VCC	85364900	PC
0593301	C2S-900593301	RELE DE COMANDO BIMANUAL BRASILTEC 24Vcc	85364900	PC

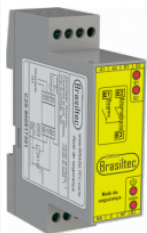
**BRASILTEC - TRANSFORMADORES DE COMANDO**

Código	Referência	Descrição	NCM	Unid
0692401	C2S-900692401	TRANSFORMADOR MONOFASICO ENTRADA 220/380/440VCA SAIDA 12/24VCA 0,5A	85043119	PC
0932601	C2S-900932601	TRANSFORMADOR MONOFASICO ENTRADA 220/380/440VCA SAIDA 12/24VCA 1A	85043119	PC
0932701	C2S-900932701	TRANSFORMADOR MONOFASICO ENTRADA 220/380/440VCA SAIDA 12/24VCA 2A	85043119	PC
1058801	C2S-901058801	TRANSFORMADOR MONOFASICO ENTRADA 220/380/440VCA SAIDA 12/24VCA 3A	85043119	PC
0932901	C2S-900932901	TRANSFORMADOR MONOFASICO ENTRADA 220/380/440VCA SAIDA 12/24VCA 4A	85043119	PC
1393901	C2S-901393901	Entrada 220/380/440Vca Saida 12/24Vca 150Vca	85043119	PC
0496501	C2S-900496501	TRANSFORMADOR MONOFASICO ENTRADA 380VCA SAIDA 220VCA 0,1A	85043119	PC
1236901	C2S-901236901	TRANSFORMADOR MONOFASICO ENTRADA 380VCA SAIDA 220VCA 0,5A	85043119	PC
0574901	C2S-900574901	TRANSFORMADOR MONOFASICO ENTRADA 380VCA SAIDA 220VCA 1A	85043119	PC

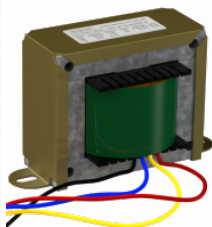
**BRASILTEC - CONVERSOR DE SINAL**

Código	Referência	Descrição	NCM	Unid
0004059	C2S-900004059	Conversor de Corrente Entrada 0-5Aca e Saida 0-10Vcc Alimentação 24Vcc	85364900	UN
1132201	C2S-901132201	Conversor de Corrente Entrada 0-5Aca e Saida 4~20mA Alimentação 24Vcc	85364900	UN
1864801	C2S-901864801	Conversor de Corrente Entrada 0-5Aca e Saida 0-5Vcc ou Saida 0-10Vcc ou Saida 4-20mA - Alimentação 24Vcc	85364900	UN



## Ventiladores



Código	Referência	Descrição	NCM	Unid
1010301	C2S-901010301	VENTILADOR 80X80X25MM 24VDC	84145990	PC
0835701	C2S-900835701	VENTILADOR 80X80X25MM BIVOLT 110VCA OU 220VCA 50/60HZ	84145990	PC
1010401	C2S-901010401	VENTILADOR 120X120X25MM 24VDC	84145990	PC
0003534	C2S-900003534	VENTILADOR 120X120X38MM BIVOLT 110VCA OU 220VCA 50/60HZ	84145990	PC
0698701	C2S-900698701	VENTILADOR 150X150X60MM 220VCA 50/60HZ	84145990	PC
0003535	C2S-900003535	VENTILADOR 180X180X60MM 220VCA 50/60HZ ALTA VAZAO	84145990	PC
0783701	C2S-900783701	VENTILADOR 200X200X60MM 220VCA 50/60HZ ALTA VAZAO	84145990	PC

## Veneziana com Filtro



Código	Referência	Descrição	NCM	Unid
0992001	C2S-900992001	Veneziana com Filtro 106X106X13,5mm para Ventilador 80X80mm - Ral 7035	84149039	PC
1604501	C2S-901604501	Veneziana com Filtro 106X106X13,5mm para Ventilador 80X80mm - Ral 7032	84149039	PC
1604601	C2S-901604601	Veneziana com Filtro 106X106X13,5mm para Ventilador 80X80mm - Preta	84149039	PC
0003532	C2S-900003532	Veneziana com Filtro 150X150X13,5mm para Ventilador 120X120mm - Ral 7035	84149039	PC
1604701	C2S-901604701	Veneziana com Filtro 150X150X13,5mm para Ventilador 120X120mm - Ral 7032	84149039	PC
1604801	C2S-901604801	Veneziana com Filtro 150X150X13,5mm para Ventilador 120X120mm - Preta	84149039	PC
0698801	C2S-900698801	Veneziana com Filtro 205X205X13,5mm para Ventilador 120X120mm e 150X150mm - Ral 7035	84149039	PC
1604901	C2S-901604901	Veneziana com Filtro 205X205X13,5mm para Ventilador 120X120mm e 150X150mm - Ral 7032	84149039	PC
1605001	C2S-901605001	Veneziana com Filtro 205X205X13,5mm para Ventilador 120X120mm e 150X150mm - Preta	84149039	PC
0003533	C2S-900003533	Veneziana com Filtro 255X255X13,5mm para Ventilador 180X180mm e 200X200mm - Ral 7035	84149039	PC
1605101	C2S-901605101	Veneziana com Filtro 255X255X13,5mm para Ventilador 180X180mm e 200X200mm - Ral 7032	84149039	PC
1605201	C2S-901605201	Veneziana com Filtro 255X255X13,5mm para Ventilador 180X180mm e 200X200mm - Preta	84149039	PC

## Grade para Ventiladores

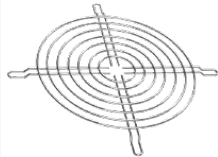

Código	Referência	Descrição	NCM	Unid
0889001	C2S-900889001	GRADE PARA VENTILADOR 80X80MM	84149039	PC
0550001	C2S-900550001	GRADE PARA VENTILADOR 120X120MM	84149039	PC
0754001	C2S-900754001	GRADE PARA VENTILADOR 150X150MM	84149039	PC
0634301	C2S-900634301	GRADE PARA VENTILADOR 180X180MM	84149039	PC
1486901	C2S-901486901	GRADE PARA VENTILADOR 200X200MM	84149039	UN

## Desumidificador para Paineis



Código	Referência	Descrição	NCM	Unid
0479801	C2S-900479801	DESUMIDIFICADOR PARA PAINEIS ELETRICOS 15W ALIMENTACAO 110-250V MONTAGEM TRILHO DIN	85168090	PC

0754101	C2S-900754101	DESUMIDIFICADOR PARA PAINES ELETRICOS 30W ALIMENTACAO 110-250V MONTAGEM TRILHO DIN	85168090	PC
1093501	C2S-901093501	DESUMIDIFICADOR PARA PAINES ELETRICOS 60W ALIMENTACAO 110-250V MONTAGEM TRILHO DIN	85168090	PC
1093601	C2S-901093601	DESUMIDIFICADOR PARA PAINES ELETRICOS 100W ALIMENTACAO 110-250V MONTAGEM TRILHO DIN	85168090	PC
1093701	C2S-901093701	DESUMIDIFICADOR PARA PAINES ELETRICOS 150W ALIMENTACAO 110-250V MONTAGEM TRILHO DIN	85168090	PC

### Termostato para Painei



Código	Referência	Descrição	NCM	Unid
0001283	C2S-900001283	TERMOSTATO PARA PAINEL AJUSTE 0-60° CORRENTE 6A UTILIZADO PARA RESFRIAMENTO	90321090	PC
0003952	C2S-900003952	TERMOSTATO PARA PAINEL AJUSTE 0-60° CORRENTE 6A UTILIZADO PARA AQUECIMENTO	90321090	PC
1093901	C2S-901093901	TERMOSTATO DUPLO PARA PAINEL AJUSTE 0-60° CORRENTE 6A	90321090	PC

### BRASILTEC - CONTROLADOR DE TEMPERATURA



Código	Referência	Descrição	NCM	Unid
1286701	C2S-901286701	CONTROLADOR DE TEMPERATURA 0 ATE 120°C ALIMENTACAO 12VCC (INCLUSO O SENSOR)	90328982	PC
0989101	C2S-900989101	CONTROLADOR DE TEMPERATURA BRASILTEC 48X48MM ENTRADA UNIVERSAL 1 SAIDA RELE PARA CONTROLE E 1 SAIDA RELE DE ALARME	90328982	PC
0989001	C2S-900989001	CONTROLADOR DE TEMPERATURA BRASILTEC 48X48MM ENTRADA UNIVERSAL 1 SAIDA 12VC PARA CONTROLE E 1 SAIDA RELE DE ALARME	90328982	PC
1091901	C2S-901091901	CONTROLADOR DE TEMPERATURA BRASILTEC 48X96MM ENTRADA UNIVERSAL 1 SAIDA RELE PARA CONTROLE E 1 SAIDA RELE DE ALARME	90328982	PC
1091701	C2S-901091701	CONTROLADOR DE TEMPERATURA BRASILTEC 48X96MM ENTRADA UNIVERSAL 1 SAIDA 12VC PARA CONTROLE E 1 SAIDA RELE DE ALARME	90328982	PC
1823301	C2S-901823301	CONTROLADOR DE TEMPERATURA 48X96MM ENTRADA UNIVERSAL 1 SAIDA RELE PARA CONTROLE	90328982	PC
1091801	C2S-901091801	CONTROLADOR DE TEMPERATURA BRASILTEC 48X96MM ENTRADA UNIVERSAL 1 SAIDA DE CONTROLE 0/4-20MA E 1 SAIDA RELE DE ALARME	90328982	PC
1092501	C2S-901092501	CONTROLADOR DE TEMPERATURA BRASILTEC 72X72MM ENTRADA UNIVERSAL 1 SAIDA RELE PARA CONTROLE E 1 SAIDA RELE DE ALARME	90328982	PC
1092301	C2S-901092301	CONTROLADOR DE TEMPERATURA BRASILTEC 72X72MM ENTRADA UNIVERSAL 1 SAIDA 12VC PARA CONTROLE E 1 SAIDA RELE DE ALARME	90328982	PC
1092401	C2S-901092401	CONTROLADOR DE TEMPERATURA BRASILTEC 72X72MM ENTRADA UNIVERSAL 1 SAIDA DE CONTROLE 0/4-20MA E 1 SAIDA RELE DE ALARME	90328982	PC
1092201	C2S-901092201	CONTROLADOR DE TEMPERATURA BRASILTEC 96X48MM ENTRADA UNIVERSAL 1 SAIDA RELE PARA CONTROLE E 1 SAIDA RELE DE ALARME	90328982	PC
1092001	C2S-901092001	CONTROLADOR DE TEMPERATURA BRASILTEC 96X48MM ENTRADA UNIVERSAL 1 SAIDA 12VC PARA CONTROLE E 1 SAIDA RELE DE ALARME	90328982	PC
1092101	C2S-901092101	CONTROLADOR DE TEMPERATURA BRASILTEC 96X48MM ENTRADA UNIVERSAL 1 SAIDA DE CONTROLE 0/4-20MA E 1 SAIDA RELE DE ALARME	90328982	PC
1528801	C2S-901528801	Controlador De Temperatura E Tempo 72x72mm 220Vca	85372090	PC
1091601	C2S-901091601	Controlador De Temperatura 48X48mm Entrada Universal 1 Saída De Retransmissão 1 Saída Relé De Alarme	90328982	PC

### Sensor de Temperatura

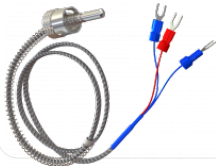

Código	Referência	Descrição	NCM	Unid
1287401	C2S-901287401	SENSOR DE TEMPERATURA TIPO J COM CABO DE 1 METRO 2 FIOS	90329091	UN



1286901	C2S-901286901	SENSOR DE TEMPERATURA TIPO J COM CABO DE 1 METRO 2 FIOS	90329091	UN
0003963	C2S-900003963	Sensor de Temperatura Tipo J Cabo com 1 Metro	90329091	UN
1288001	C2S-901288001	SENSOR DE TEMPERATURA TIPO J COM CABO DE 2 METROS 2 FIOS	90329091	UN
1287501	C2S-901287501	SENSOR DE TEMPERATURA TIPO J COM CABO DE 2 METROS 2 FIOS	90329091	UN
1287001	C2S-901287001	SENSOR DE TEMPERATURA TIPO J COM CABO DE 2 METROS 2 FIOS	90329091	UN
0003964	C2S-900003964	Sensor de Temperatura Tipo J Cabo com 3 Metros	90329091	UN
1287601	C2S-901287601	SENSOR DE TEMPERATURA TIPO K COM CABO DE 1 METRO 2 FIOS	90329091	UN
1288101	C2S-901288101	SENSOR DE TEMPERATURA TIPO K COM CABO DE 1 METRO 2 FIOS	90329091	UN
1287101	C2S-901287101	SENSOR DE TEMPERATURA TIPO K COM CABO DE 1 METRO 2 FIOS	90329091	UN
0735601	C2S-900735601	Sensor de Temperatura Tipo K Cabo com 1 Metro	90329091	UN
1287701	C2S-901287701	SENSOR DE TEMPERATURA TIPO K COM CABO DE 2 METROS 2 FIOS	90329091	UN
1287201	C2S-901287201	SENSOR DE TEMPERATURA TIPO K COM CABO DE 2 METROS 2 FIOS	90329091	UN
1288201	C2S-901288201	SENSOR DE TEMPERATURA TIPO K COM CABO DE 2 METROS 2 FIOS	90329091	UN
0735701	C2S-900735701	Sensor de Temperatura Tipo K Cabo com 3 Metros	90329091	UN
1288301	C2S-901288301	SENSOR DE TEMPERATURA TIPO PT100 COM CABO DE 1 METRO 3 FIOS	90329091	UN
1287801	C2S-901287801	SENSOR DE TEMPERATURA TIPO PT100 COM CABO DE 1 METRO 3 FIOS	90329091	UN
1287301	C2S-901287301	SENSOR DE TEMPERATURA TIPO PT100 COM CABO DE 1 METRO 3 FIOS	90329091	UN
1662301	C2S-901662301	Sensor de Temperatura PT100 Cabo com 1 Metro	90329091	UN
1662401	C2S-901662401	Baianeta	85389090	UN

#### Relé de Acionamento por Controle Remoto



Código	Referência	Descrição	NCM	Unid
1637601	C2S-901637601	Receptor de Controle Remoto 12Vcc e 1 Saída a Relé (Não acompanha controle)	85364900	UN
1637701	C2S-901637701	Receptor de Controle Remoto 12Vcc e 2 Saídas a Relé (Não acompanha controle)	85364900	UN
1637801	C2S-901637801	Receptor de Controle Remoto 12Vcc e 3 Saídas a Relé (Não acompanha controle)	85364900	UN
1637901	C2S-901637901	Receptor de Controle Remoto 12Vcc e 4 Saídas a Relé (Não acompanha controle)	85364900	UN
0004207	C2S-900004207	Controle 4 botoes 433mhz	85364900	UN
0773401	C2S-900773401	Módulo 12Vcc com 1 relé acionado por controle (acompanha controle)	85364900	PC
0004101	C2S-900004101	Módulo 12Vcc com 2 relés acionado por controle (acompanha controle)	85364900	PC
0893501	C2S-900893501	Módulo 12Vcc com 3 relés acionado por controle (acompanha controle)	85364900	PC
0004102		RECEPTOR DE CONTROLE REMOTO BRASILTEC 4 RELE DE SAIDA ALIMENTACAO 12VCC COM 1 CONTROLE	85364900	PC
1479001		RECEPTOR DE CONTROLE REMOTO BRASILTEC 4 RELE DE SAIDA ALIMENTACAO 24VCC COM 1 CONTROLE	85364900	PC

#### BRASILTEC - TIMER PROGRAMADOR HORARIO



Código	Referência	Descrição	NCM	Unid
0001250	C2S-900001250	TIMER PROGRAMADOR HORARIO DIGITAL ATE 16 PROGRAMAS DIARIOS 220VCA E 1 CONTATO REVERSIVEL	91070010	PC



0001252 C2S-900001252 TIMER PROGRAMADOR HORARIO ANALOGICO INTERVALO DE 30 MINUTOS 110~230VCA E 1 CONTATO REVERSIVEL COM BATERIA 91070010 PC



0643601 C2S-900643601 TIMER PROGRAMADOR HORARIO ANALOGICO INTERVALO DE 15 MINUTOS 220VCA E 1 CONTATO REVERSIVEL COM BATERIA 91070010 PC



1905501 C2S-901905501 TIMER PROGRAMADOR HORARIO DIGITAL ATE 20 PROGRAMAS DIARIOS (20 ON/20 OFF) 24-220VCA/VCC E 1 CONTATO REVERSIVEL 91070010 PC



1905401 C2S-901905401 TIMER PROGRAMADOR HORARIO DIGITAL ATE 20 PROGRAMAS DIARIOS (20 ON/20 OFF) 220VCA E 1 CONTATO REVERSIVEL 91070010 PC



1309601 C2S-901309601 TIMER PROGRAMADOR HORARIO DIGITAL ATE 28 PROGRAMAS DIARIOS 220VCA E 1NA DE PORTA DE PAINEL 91070010 PC



1090101 C2S-901090101 TIMER PROGRAMADOR HORARIO SEMANAL DIGITAL ATE 52 PROGRAMAS DIARIOS 24~264VCA/VCC E 1 CONTATO REVERSIVEL 91070010 PC

### BRASILTEC - MULTIMEDIDORES DE ENERGIA

Código	Referência	Descrição	NCM	Unid
--------	------------	-----------	-----	------



1246501	C2S-901246501	VOLTIMETRO DIGITAL 48X96MM COM RELE DE MINIMA E MAXIMA	90303329	UN
---------	---------------	--	----------	----



0003953	C2S-900003953	MULTIMEDIDOR DE GRANDEZAS ELETRICAS 96X96MM MEDICAO MONOFASICA TENSAO CORRENTE E FREQUENCIA	90303390	PC
---------	---------------	---	----------	----



1788901	C2S-901788901	Multimedidor de Grandezas Eletricas Monofasico	90303390	UN
---------	---------------	--	----------	----



1833301 C2S-901833301 Multimedidor de Grandezas Eletricas Monofasico Para Furo 22mm 90303390 UN



1246301 C2S-901246301 VOLTIMETRO DIGITAL 72X72MM COM RELE DE MINIMA E MAXIMA 90303311 UN



0003772 C2S-900003772 MULTIMEDIDOR DE GRANDEZAS ELETRICAS 96X96MM MEDICAO TRIFASICA TENSÃO CORRENTE E FREQUENCIA 90303390 PC



0003955 C2S-900003955 VOLTIMETRO DIGITAL 48X96MM ALIMENTACAO 220V ENTRADA DE SINAL ATE 500VCA E CONTATO REVERSIVEL DE SAIDA P/ 90303311 PC  
CONTROLE



1370901 C2S-901370901 MULTIMEDIDOR DE GRANDEZA ELETRICAS 96X96 COM MODBUS RTU E DISPLAY 7 SEGMENTOS (PRETO) 90303390 UN



1246201 C2S-901246201 AMPERIMETRO DIGITAL 72X72MM COM RELE DE MINIMA E MAXIMA 90303311 UN



0003954 C2S-900003954 AMPERIMETRO DIGITAL 48X96MM ALIMENTACAO 220VCA ENTRADA DE SINAL 5A E CONTATO DE SAIDA PARA CONTROLE 90303329 PC



1246701 C2S-901246701 Multimedidor Trifasico - 96x96mm 90303390 UN



1366201 C2S-901366201 Multimedidor Trifasico com Relés de 4 Saídas - 96x96mm 90303390 PC



0755701 C2S-900755701 WATIMETRO DIGITAL 52X98MM 1 CONTATO REVERSIVEL DE SAIDA PARA CONTROLE

90303990 PC

### Cabo de Cobre



Código	Referência	Descrição	NCM	Unid
1722701	C2S-901722701	CABO 1,5MM² PRETO ROLO 100 METROS	85444900	UN
0824901	C2S-900824901	CABO 1,5MM² AZUL ROLO 100 METROS	85444900	UN
0825001	C2S-900825001	CABO 1,5MM² VERDE ROLO 100 METROS	85444900	UN
0814501	C2S-900814501	CABO 2,5MM² PRETO ROLO 100 METROS	85444900	UN
0814401	C2S-900814401	CABO 2,5MM² AZUL ROLO 100 METROS	85444900	UN
0814601	C2S-900814601	CABO 2,5MM² VERDE ROLO 100 METROS	85444900	UN
0711501	C2S-900711501	CABO 4MM² PRETO ROLO 100 METROS	85444900	UN
1723201	C2S-901723201	CABO 4MM² AZUL ROLO 100 METROS	85444900	UN
1723301	C2S-901723301	CABO 4MM² VERDE ROLO 100 METROS	85444900	UN
1722901	C2S-901722901	CABO 6MM² PRETO ROLO COM 100 METROS	85444900	UN
1723601	C2S-901723601	CABO 6MM² AZUL ROLO COM 100 METROS	85444900	UN
1723701	C2S-901723701	CABO 6MM² VERDE ROLO COM 100 METROS	85444900	UN
1723801	C2S-901723801	CABO 10MM² PRETO ROLO COM 100 METROS	85444900	UN
1723901	C2S-901723901	CABO 16MM² PRETO ROLO COM 100 METROS	85444900	UN

### BRASILTEC - TOTALIZADORES

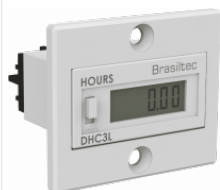

Código	Referência	Descrição	NCM	Unid
0618701	C2S-900618701	CONTADOR DE PULSO ANALOGICO 6 DIGITOS CONTAGEM POR PULSO 220VCA	90291010	PC
1071401	C2S-901071401	HORIMETRO ANALOGICO FORMATO 99999,99 HORAS DISPARO POR TENSAO DE 220VCA	90291010	UN
1488401	C2S-901488401	Horímetro Digital 22mm Amarelo 999 Horas E 60 Minutos 220Vca	90291010	UN
1585701	C2S-901585701	Horímetro Digital 22mm Verde 999 Horas E 60 Minutos 220Vca	90291010	UN
1585601	C2S-901585601	Horímetro Digital 22mm Vermelho 999 Horas E 60 Minutos 220Vca	90291010	UN
0618501	C2S-900618501	HORIMETRO DIGITAL FORMATO 99999,9 HORAS DISPARO POR TENSAO 100-240V	90291010	PC
1093201	C2S-901093201	HORIMETRO DIGITAL FORMATO 99999,9 HORAS DISPARO POR CONTATO SECO	90291010	PC
0618601	C2S-900618601	CONTADOR DE PULSO DIGITAL 6 DIGITOS CONTAGEM POR PULSO 100-240VCA	90291010	PC
1093301	C2S-901093301	CONTADOR DE PULSO DIGITAL 6 DIGITOS CONTAGEM POR PULSO CONTATO SECO	90291010	PC
1796401	C2S-901796401	Tacometro Digital 24Vcc (RPS, RPM)	90291010	UN
1121301	C2S-901121301	Contador Digital 22mm Vermelho 6 Dígitos 220Vca	85414290	PC
1093401	C2S-901093401	Moldura para Medidores C2S-900618501 / C2S-901093201 / C2S-900618601 / C2S-901093301	85389090	PC

## Instrumentação Industrial



Código	Referência	Descrição	NCM	Unid
1121201	C2S-901121201	CONTADOR / TEMPORIZADOR DIGITAL CONFIGURAVEL 48X48MM 220VCA	90291010	PC

## Outras Chaves Rotativas



Código	Referência	Descrição	NCM	Unid
0000280	C2S-900000280	CHAVE AMPERIMETRICA 4 POSICOES R-S-T-0	85365090	PC
0000480	C2S-900000480	CHAVE VOLTIMETRICA 7 POSICOES MEDICAO (RN-SN-TN-0-RS-RT-ST)	85365090	PC

## Instrumentação Industrial Analógica



Código	Referência	Descrição	NCM	Unid
0003774	C2S-900003774	AMPERIMETRO ANALOGICO BRASILTEC QUADRADO 72MM SEM ESCALA	90303329	PC
0628701	C2S-900628701	AMPERIMETRO ANALOGICO BRASILTEC QUADRADO 72MM CONEXAO DIRETA 20ACA	90303329	PC
1049701	C2S-901049701	VOLTIMETRO ANALOGICO BRASILTEC QUADRADO 52MM ESCALA 0-300VCA	90303319	PC
0628801	C2S-900628801	AMPERIMETRO ANALOGICO BRASILTEC QUADRADO 72MM CONEXAO DIRETA 30ACA	90303329	PC
0003998	C2S-900003998	VOLTIMETRO ANALOGICO BRASILTEC QUADRADO 52MM ESCALA 0-500VCA	90303319	PC
0004495	C2S-900004495	AMPERIMETRO ANALOGICO BRASILTEC QUADRADO 52MM CONEXAO DIRETA 20ACA	90303329	PC
0628901	C2S-900628901	AMPERIMETRO ANALOGICO BRASILTEC QUADRADO 72MM CONEXAO DIRETA 50ACA	90303329	PC
0520301	C2S-900520301	AMPERIMETRO ANALOGICO BRASILTEC QUADRADO 52MM CONEXAO DIRETA 30ACA	90303329	PC
0939801	C2S-900939801	AMPERIMETRO ANALOGICO BRASILTEC QUADRADO 72MM CONEXAO DIRETA 100ACA	90303329	PC
1740701	C2S-901740701	AMPERIMETRO ANALOGICO BRASILTEC QUADRADO 52MM CONEXAO DIRETA 50ACA	90303329	PC
0939901	C2S-900939901	AMPERIMETRO ANALOGICO BRASILTEC QUADRADO 72MM 20ACC	90303329	PC
0940001	C2S-900940001	AMPERIMETRO ANALOGICO BRASILTEC QUADRADO 72MM 30ACC	90303329	PC
0940101	C2S-900940101	AMPERIMETRO ANALOGICO BRASILTEC QUADRADO 72MM 50ACC	90303329	PC
0699301	C2S-900699301	AMPERIMETRO ANALOGICO BRASILTEC QUADRADO 96MM SEM ESCALA	90303329	PC
0925201	C2S-900925201	AMPERIMETRO ANALOGICO BRASILTEC QUADRADO 96MM CONEXAO DIRETA 20ACA	90303329	PC
0807401	C2S-900807401	AMPERIMETRO ANALOGICO BRASILTEC QUADRADO 96MM CONEXAO DIRETA 30ACA	90303329	PC
0925101	C2S-900925101	AMPERIMETRO ANALOGICO BRASILTEC QUADRADO 96MM CONEXAO DIRETA 50ACA	90303329	PC
0939601	C2S-900939601	VOLTIMETRO ANALOGICO BRASILTEC QUADRADO 72MM CONEXAO DIRETA 15VCC	90303319	PC
0939701	C2S-900939701	VOLTIMETRO ANALOGICO BRASILTEC QUADRADO 72MM CONEXAO DIRETA 30VCC	90303319	PC
0925301	C2S-900925301	VOLTIMETRO ANALOGICO BRASILTEC QUADRADO 72MM CONEXAO DIRETA 300VCA	90303319	PC
0003790	C2S-900003790	VOLTIMETRO ANALOGICO BRASILTEC QUADRADO 72MM CONEXAO DIRETA 500VCA	90303319	PC
0895301	C2S-900895301	VOLTIMETRO ANALOGICO BRASILTEC QUADRADO 96MM CONEXAO DIRETA 300VCA	90303319	PC
0699401	C2S-900699401	VOLTIMETRO ANALOGICO BRASILTEC QUADRADO 96MM CONEXAO DIRETA 500VCA	90303319	PC
0000837	C2S-900000837	FREQUENCIMETRO ANALOGICO BRASILTEC QUADRADO 72MM DE PONTEIRO ESCALA 45-65HZ	90308930	PC
0699501	C2S-900699501	FREQUENCIMETRO ANALOGICO BRASILTEC QUADRADO 96MM DE PONTEIRO ESCALA 45-65HZ	90308930	PC

### Escala para Amperímetro 72mm

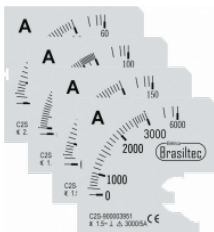

Código	Referência	Descrição	NCM	Unid
0004628	C2S-900004628	ESCALA 30/5 PARA AMPERIMETRO ANALOGICO BRASILTEC 72MM	90309090	PC
0004248	C2S-900004248	ESCALA 50/5 PARA AMPERIMETRO ANALOGICO BRASILTEC 72MM	90309090	PC
0004629	C2S-900004629	ESCALA 75/5 PARA AMPERIMETRO ANALOGICO BRASILTEC 72MM	90309090	PC
0003775	C2S-900003775	ESCALA 100/5 PARA AMPERIMETRO ANALOGICO BRASILTEC 72MM	90309090	PC
0614801	C2S-900614801	ESCALA 150/5 PARA AMPERIMETRO ANALOGICO BRASILTEC 72MM	90309090	PC
0003942	C2S-900003942	ESCALA 200/5 PARA AMPERIMETRO ANALOGICO BRASILTEC 72MM	90309090	PC
0003943	C2S-900003943	ESCALA 300/5 PARA AMPERIMETRO ANALOGICO BRASILTEC 72MM	90309090	PC
0003944	C2S-900003944	ESCALA 400/5 PARA AMPERIMETRO ANALOGICO BRASILTEC 72MM	90309090	PC
0003945	C2S-900003945	ESCALA 500/5 PARA AMPERIMETRO ANALOGICO BRASILTEC 72MM	90309090	PC
0003946	C2S-900003946	ESCALA 600/5 PARA AMPERIMETRO ANALOGICO BRASILTEC 72MM	90309090	PC
0003947	C2S-900003947	ESCALA 700/5 PARA AMPERIMETRO ANALOGICO BRASILTEC 72MM	90309090	PC
0003948	C2S-900003948	ESCALA 800/5 PARA AMPERIMETRO ANALOGICO BRASILTEC 72MM	90309090	PC
0003949	C2S-900003949	ESCALA 1000/5 PARA AMPERIMETRO ANALOGICO BRASILTEC 72MM	90309090	PC
0003950	C2S-900003950	ESCALA 1500/5 PARA AMPERIMETRO ANALOGICO BRASILTEC 72MM	90309090	PC
0004630	C2S-900004630	ESCALA 2000/5 PARA AMPERIMETRO ANALOGICO BRASILTEC 72MM	90309090	PC
0003951	C2S-900003951	ESCALA 3000/5 PARA AMPERIMETRO ANALOGICO BRASILTEC 72MM	90309090	PC

### Escala para Amperímetro 96mm

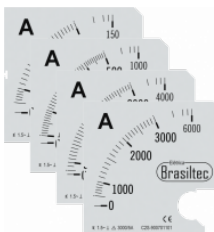

Código	Referência	Descrição	NCM	Unid
0699601	C2S-900699601	ESCALA 30/5 PARA AMPERIMETRO ANALOGICO BRASILTEC 96MM	90308990	PC
0699701	C2S-900699701	ESCALA 50/5 PARA AMPERIMETRO ANALOGICO BRASILTEC 96MM	90308990	PC
0699801	C2S-900699801	ESCALA 75/5 PARA AMPERIMETRO ANALOGICO BRASILTEC 96MM	90308990	PC
0699901	C2S-900699901	ESCALA 100/5 PARA AMPERIMETRO ANALOGICO BRASILTEC 96MM	90308990	PC
0700001	C2S-900700001	ESCALA 150/5 PARA AMPERIMETRO ANALOGICO BRASILTEC 96MM	90308990	PC
0700101	C2S-900700101	ESCALA 200/5 PARA AMPERIMETRO ANALOGICO BRASILTEC 96MM	90308990	PC
0700201	C2S-900700201	ESCALA 300/5 PARA AMPERIMETRO ANALOGICO BRASILTEC 96MM	90308990	PC
0700301	C2S-900700301	ESCALA 400/5 PARA AMPERIMETRO ANALOGICO BRASILTEC 96MM	90308990	PC
0700401	C2S-900700401	ESCALA 500/5 PARA AMPERIMETRO ANALOGICO BRASILTEC 96MM	90308990	PC
0700501	C2S-900700501	ESCALA 600/5 PARA AMPERIMETRO ANALOGICO BRASILTEC 96MM	90308990	PC
0700601	C2S-900700601	ESCALA 700/5 PARA AMPERIMETRO ANALOGICO BRASILTEC 96MM	90308990	PC
0700701	C2S-900700701	ESCALA 800/5 PARA AMPERIMETRO ANALOGICO BRASILTEC 96MM	90308990	PC
0700801	C2S-900700801	ESCALA 1000/5 PARA AMPERIMETRO ANALOGICO BRASILTEC 96MM	90308990	PC
0700901	C2S-900700901	ESCALA 1500/5 PARA AMPERIMETRO ANALOGICO BRASILTEC 96MM	90308990	PC
0701001	C2S-900701001	ESCALA 2000/5 PARA AMPERIMETRO ANALOGICO BRASILTEC 96MM	90308990	PC
0701101	C2S-900701101	ESCALA 3000/5 PARA AMPERIMETRO ANALOGICO BRASILTEC 96MM	90308990	PC

### Controlador Automático de Fator de Potência



Código	Referência	Descrição	NCM	Unid
1749701	C2S-901749701	Controlador de Fator de Potência 12 Saídas 380Vca (Fase/Fase) - Somente para 50Hz	90308990	PC
0004552	C2S-900004552	Controlador de Fator de Potência 6 Saídas 380Vca	90308990	PC
1792701	C2S-901792701	Controlador de Fator de Potência 12 Saídas 380Vca	90308990	PC
1846201	C2S-901846201	Controlador de Fator de Potência 12 Saídas 220Vca	90308990	PC
1540701	C2S-901540701	Controlador de fator de potência 12 saídas bivolt - Para linha 220Vca (FF220V) ou 380Vca (FN220V)	90308990	UN
1596801	C2S-901596801	Controlador de Fator de Potência 12 Saídas 220Vac Trifásico (usa 3 TC)	90308990	PC
1596701	C2S-901596701	Controlador de Fator de Potência 12 Saídas 380Vac Trifásico (usa 3 TC)	90308990	PC
0702201	C2S-900702201	CONTROLADOR DE FATOR DE POTENCIA BRASILTEC 12 SAIDAS COM MULTIMEDICOES 220VCA (FASE-FASE)	90308990	PC

### Transformador de Corrente



Código	Referência	Descrição	NCM	Unid
0003773	C2S-900003773	TRANSFORMADOR DE CORRENTE 30/5 TIPO JANELA PARA BARRAMENTO 32X11MM OU CONDUTOR DIAMETRO 25MM	85043111	PC
0004626	C2S-900004626	TRANSFORMADOR DE CORRENTE 50/5 TIPO JANELA PARA BARRAMENTO 32X11MM OU CONDUTOR DIAMETRO 25MM	85043111	PC
0004627	C2S-900004627	TRANSFORMADOR DE CORRENTE 75/5 TIPO JANELA PARA BARRAMENTO 32X11MM OU CONDUTOR DIAMETRO 25MM	85043111	PC
0004625	C2S-900004625	TRANSFORMADOR DE CORRENTE 100/5 TIPO JANELA PARA BARRAMENTO 32X11MM OU CONDUTOR DIAMETRO 25MM	85043111	PC
0596001	C2S-900596001	TRANSFORMADOR DE CORRENTE 150/5 TIPO JANELA PARA BARRAMENTO 32X11MM OU CONDUTOR DIAMETRO 25MM	85043111	PC
0003857	C2S-900003857	TRANSFORMADOR DE CORRENTE 200/5 TIPO JANELA PARA BARRAMENTO 42X11MM OU CONDUTOR DIAMETRO 30MM	85043111	PC
0758901	C2S-900758901	TRANSFORMADOR DE CORRENTE 250/5 TIPO JANELA PARA BARRAMENTO 42X11MM OU CONDUTOR DIAMETRO 30MM	85043111	PC
0003932	C2S-900003932	TRANSFORMADOR DE CORRENTE 300/5 TIPO JANELA PARA BARRAMENTO 42X11MM OU CONDUTOR DIAMETRO 30MM	85043111	PC
0003858	C2S-900003858	TRANSFORMADOR DE CORRENTE 400/5 TIPO JANELA PARA BARRAMENTO 42X11MM OU CONDUTOR DIAMETRO 30MM	85043111	PC
0003933	C2S-900003933	TRANSFORMADOR DE CORRENTE 500/5 TIPO JANELA PARA BARRAMENTO 42X11MM OU CONDUTOR DIAMETRO 30MM	85043111	PC
0003934	C2S-900003934	TRANSFORMADOR DE CORRENTE 600/5 TIPO JANELA PARA BARRAMENTO 62X22MM OU CONDUTOR DIAMETRO 46MM	85043111	PC
0003935	C2S-900003935	TRANSFORMADOR DE CORRENTE 700/5 TIPO JANELA PARA BARRAMENTO 62X22MM OU CONDUTOR DIAMETRO 46MM	85043111	PC
0003936	C2S-900003936	TRANSFORMADOR DE CORRENTE 800/5 TIPO JANELA PARA BARRAMENTO 62X22MM OU CONDUTOR DIAMETRO 46MM	85043111	PC
0003937	C2S-900003937	TRANSFORMADOR DE CORRENTE 1000/5 TIPO JANELA PARA BARRAMENTO 82X30MM OU CONDUTOR DIAMETRO 52MM	85043111	PC
1187901	C2S-901187901	TRANSFORMADOR DE CORRENTE 1200/5 TIPO JANELA PARA BARRAMENTO 100X20MM OU CONDUTOR DIAMETRO 60MM	85043111	UN
0003938	C2S-900003938	TRANSFORMADOR DE CORRENTE 1500/5 TIPO JANELA PARA BARRAMENTO 100X20MM OU CONDUTOR DIAMETRO 60MM	85043111	PC
0925401	C2S-900925401	TRANSFORMADOR DE CORRENTE 1600/5 TIPO JANELA PARA BARRAMENTO 100X20MM OU CONDUTOR DIAMETRO 60MM	85043111	PC
0003939	C2S-900003939	TRANSFORMADOR DE CORRENTE 3000/5 TIPO JANELA PARA BARRAMENTO 100X20MM OU CONDUTOR DIAMETRO 60MM	85043111	PC
1658401	C2S-901658401	TRANSFORMADOR DE CORRENTE 4000/5 TIPO JANELA PARA BARRAMENTO 100X20MM OU CONDUTOR DIAMETRO 60MM	85043111	PC
1658501	C2S-901658501	TRANSFORMADOR DE CORRENTE 5000/5 TIPO JANELA PARA BARRAMENTO 100X20MM OU CONDUTOR DIAMETRO 60MM	85043111	PC

### Transformador de Corrente Circular



Código	Referência	Descrição	NCM	Unid
1052901	C2S-901052901	TRANSFORMADOR DE CORRENTE 300/5 TIPO CIRCULAR DIAMETRO DO FURO 58MM	85043111	PC

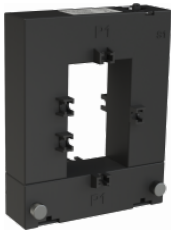

1053001	C2S-901053001	TRANSFORMADOR DE CORRENTE 400/5 TIPO CIRCULAR DIAMETRO DO FURO 58MM	85043111	PC
1053101	C2S-901053101	TRANSFORMADOR DE CORRENTE 500/5 TIPO CIRCULAR DIAMETRO DO FURO 58MM	85043111	PC
1053201	C2S-901053201	TRANSFORMADOR DE CORRENTE 600/5 TIPO CIRCULAR DIAMETRO DO FURO 58MM	85043111	PC
1053301	C2S-901053301	TRANSFORMADOR DE CORRENTE 700/5 TIPO CIRCULAR DIAMETRO DO FURO 58MM	85043111	PC
1053401	C2S-901053401	TRANSFORMADOR DE CORRENTE 800/5 TIPO CIRCULAR DIAMETRO DO FURO 58MM	85043111	PC
1378301	C2S-901378301	TRANSFORMADOR DE CORRENTE 1000/5 TIPO CIRCULAR DIAMETRO DO FURO 91MM	85043111	PC
1052701	C2S-901052701	TRANSFORMADOR DE CORRENTE 1200/5 TIPO CIRCULAR DIAMETRO DO FURO 91MM	85043111	PC
1052801	C2S-901052801	TRANSFORMADOR DE CORRENTE 1500/5 TIPO CIRCULAR DIAMETRO DO FURO 91MM	85043111	PC
0003940	C2S-900003940	TRANSFORMADOR DE CORRENTE 2000/5 TIPO CIRCULAR DIAMETRO DO FURO 110MM	85043111	PC
0003941	C2S-900003941	TRANSFORMADOR DE CORRENTE 3000/5 TIPO CIRCULAR DIAMETRO DO FURO 110MM	85043111	PC

### Transformador de Corrente com Núcleo Bipartido



Código	Referência	Descrição	NCM	Unid
0698201	C2S-900698201	TRANSFORMADOR DE CORRENTE DE NUCLEO BIPARTIDO 100/5	85043111	PC
1052101	C2S-901052101	TRANSFORMADOR DE CORRENTE DE NUCLEO BIPARTIDO 200/5	85043111	PC
0698301	C2S-900698301	TRANSFORMADOR DE CORRENTE DE NUCLEO BIPARTIDO 300/5	85043111	PC
1052201	C2S-901052201	TRANSFORMADOR DE CORRENTE DE NUCLEO BIPARTIDO 400/5	85043111	PC
0698401	C2S-900698401	TRANSFORMADOR DE CORRENTE DE NUCLEO BIPARTIDO 500/5	85043111	PC
1052301	C2S-901052301	TRANSFORMADOR DE CORRENTE DE NUCLEO BIPARTIDO 600/5	85043111	PC
1052401	C2S-901052401	TRANSFORMADOR DE CORRENTE DE NUCLEO BIPARTIDO 700/5	85043111	PC
0698501	C2S-900698501	TRANSFORMADOR DE CORRENTE DE NUCLEO BIPARTIDO 800/5	85043111	PC
0698601	C2S-900698601	TRANSFORMADOR DE CORRENTE DE NUCLEO BIPARTIDO 1000/5	85043111	PC
1052501	C2S-901052501	TRANSFORMADOR DE CORRENTE DE NUCLEO BIPARTIDO 1200/5	85043111	PC
0751501	C2S-900751501	TRANSFORMADOR DE CORRENTE DE NUCLEO BIPARTIDO 1500/5	85043111	PC
0751601	C2S-900751601	TRANSFORMADOR DE CORRENTE DE NUCLEO BIPARTIDO 2000/5	85043111	PC
0751701	C2S-900751701	TRANSFORMADOR DE CORRENTE DE NUCLEO BIPARTIDO 3000/5	85043111	PC
1659001	C2S-901659001	TRANSFORMADOR DE CORRENTE DE NUCLEO BIPARTIDO 4000/5	85043111	PC
1659101	C2S-901659101	TRANSFORMADOR DE CORRENTE DE NUCLEO BIPARTIDO 5000/5	85043111	PC

### Ferramentas Manuais

Código	Referência	Descrição	NCM	Unid	
	0003332	C2S-900003332	ALICATE DE PRENSAR TERMINAL PRE ISOLADO TUBULAR 0,5 A 4MM	82032090	PC
	0003333	C2S-900003333	ALICATE DE PRENSAR TERMINAL PRE ISOLADO TUBULAR 4 A 16MM	82032090	PC





1504601 C2S-901504601 ALICATE DE PRENSAR TERMINAL PRE ISOLADO TUBULAR 10 A 35MM

82032090 UN



0003335 C2S-900003335 ALICATE DE PRENSAR TERMINAL PRÉ ISOLADO TUBULAR 25 A 50MM²

82032090 PC



0003334 C2S-900003334 ALICATE DE PRENSAR TERMINAL PRE ISOLADO OLHAL E FORQUILHA 1,5 A 6MM

82032090 PC



1505001 C2S-901505001 ALICATE PARA TERMINAIS SEM ISOLAÇÃO 0,5 A 6MM²

82032090 UN



0003330 C2S-900003330 CORTADOR MANUAL DE CABOS ATÉ 240MM²

82032090 PC



1504901 C2S-901504901 ALICATE DE PRENSAR TERMINAL SEM ISOLAÇÃO 1.5 A 6MM²

82032090 UN



1505201 C2S-901505201 ALICATE PARA TERMINAIS SEM ISOLAÇÃO 0.5 A 16MM²

82032090 UN



1505101 C2S-901505101 ALICATE P/ DECAPAR, CORTAR E CRIMPAR FIOS DE 0.2 ~ 6MM²

82032090 UN



0567501 C2S-900567501 ALICATE DE PRENSAR TERMINAL PRE ISOLADO TUBULAR 0,25 A 6MM

82032090 PC



0003331 C2S-900003331 ALICATE DE PRENSAR TERMINAL PRE ISOLADO TUBULAR 4 A 16MM

82032090 PC



1915001 C2S-901915001 Cortador de Canaletas

82033000 UN



1915101 C2S-901915101 Cortador de Trilho Din 35mm

82033000 UN



1841501 C2S-901841501 Dobrador de Policarbonato e Acrilico

84659400 UN



1144501 C2S-901144501 ALICATE DE PRENSAR CONECTOR MC4 2,5~6mm<sup>2</sup>

82032090 UN



1636801 C2S-901636801 Alicate de Prensar Terminais de Compressão 6mm<sup>2</sup> até 50mm<sup>2</sup>

82032090 CX



1846701 C2S-901846701 Alicate Tipo Catraca para Cortar Cabo de Cobre até 240mm<sup>2</sup>

82032090 UN

### BRASILTEC - FERRAMENTAS HIDRÁULICAS

Código	Referência	Descrição	NCM	Unid
--------	------------	-----------	-----	------



0549501	C2S-900549501	Dobrador Hidraulico - Para Barramento Máximo 150X10MM - Angulo máximo 90° - 35T
---------	---------------	---

84678900 PC



1038001 C2S-901038001 Cortador Hidraulico - Para barramento máximo 200x10mm - 35T

84678900 PC



0615801 C2S-900615801 Furador Hidráulico de Topo Matrizes 22/28/34/43/49/60mm

84678900 PC



1660201 C2S-901660201 Furador Hidráulico Articulavel 22.5/ 28.3/ 34.6/ 43.2/ 49.6/ 61.5mm

84678900 UN



1037901 C2S-901037901 Furador Hidraulico - Matrizes 10,5MM - 13,5MM - 17MM - 20,5MM - 35T

84678900 PC



0549601 C2S-900549601 Bomba Hidraulica - 700bar - Reservatório de óleo de 900ML

84678900 PC



1453401 C2S-901453401 FURADOR HIDRAULICO CABECOTE COM MANGUEIRA 15tn MATRIZES 22/27,5/34/43/49/60MM

84678900 PC



0003328 C2S-900003328 CORTADOR HIDRÁULICO DE BARRAMENTO 4 A 20MM - LARGURA DO CORTE 27MM

84678900 PC

### Sacador Hidráulico para Polias e Rolamentos



Código	Referência	Descrição	NCM	Unid
0003324	C2S-900003324	SACADOR DE POLIAS E ROLAMENTOS HIDRÁULICO 5 TONELADAS	84678900	PC
0003325	C2S-900003325	SACADOR DE POLIAS E ROLAMENTOS HIDRÁULICO 10 TONELADAS	84678900	PC
0003326	C2S-900003326	SACADOR DE POLIAS E ROLAMENTOS HIDRÁULICO 20 TONELADAS	84678900	PC

0003454	C2S-900003454	SACADOR DE POLIAS E ROLAMENTOS HIDRÁULICO 30 TONELADAS	84678900	PC
0003455	C2S-900003455	SACADOR DE POLIAS E ROLAMENTOS HIDRÁULICO 50 TONELADAS	84678900	PC

### Alicate Hidráulico para Prensar Terminais de Compressão



Código	Referência	Descrição	NCM	Unid
0003318	C2S-900003318	ALICATE HIDRÁULICO DE PRENSAR TERMINAIS MATRIZES 6/8/10/16/25/35/50/70MM	84678900	PC
0003319	C2S-900003319	ALICATE HIDRÁULICO DE PRENSAR TERMINAIS MATRIZES 10/16/25/35/50/70/95/120MM	84678900	PC
0003320	C2S-900003320	ALICATE HIDRAULICO DE PRENSAR TERMINAIS MATRIZES 16/25/35/50/70/95/120/150/185/240MM	84678900	PC
0003321	C2S-900003321	ALICATE HIDRÁULICO DE PRENSAR TERMINAIS MATRIZES 16/25/35/50/70/95/120/150/185/240/300MM	84678900	PC

### Acessórios para Ferramentas Hidráulicas

Código	Referência	Descrição	NCM	Unid
0992101	C2S-900992101	Matriz Diâmetro 22mm para Furador Código 1453401	84679900	PC
1145101	C2S-901145101	Matriz Diâmetro 22mm para Furador Código 615801 e 1660201	84679900	PC
0701201	C2S-900701201	Matriz Diâmetro 56mm para Furador Código 1453401	84679900	PC
0003712	C2S-900003712	Matriz 46x46mm para Furador Código 1453401	84679900	PC
0003714	C2S-900003714	Matriz 68x68mm para Furador Código 1453401	84679900	PC
0003715	C2S-900003715	Matriz 92x92mm para Furador Código 1453401	84679900	PC

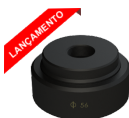



0003713 C2S-900003713 Matriz 46x92mm para Furador Código 1453401 84679900 PC



1864601 C2S-901864601 Parafuso Guia Diâmetro 11MM para Furador Código 615801 e 1660201 (MODELO COM PORCA) 84679900 PC



0003340 C2S-900003340 Parafuso Guia Diâmetro 11MM para Furador Código 615801 e 1660201 (MODELO SEM PORCA) 84679900 PC

### BRASILTEC - CONECTOR CUNHA



Código	Referência	Descrição	NCM	Unid
0881601	C2S-900881601	CONECTOR CUNHA TIPO CDCR-IV-AZ	85359090	PC
0882001	C2S-900882001	CAPA CONECTOR 1KV PARA CONECTOR CUNHA TIPO I	85359090	PC
0882201	C2S-900882201	CAPA CONECTOR 1KV PARA CONECTOR CUNHA TIPO II	85359090	PC
0882101	C2S-900882101	CAPA CONECTOR 1KV PARA CONECTOR CUNHA TIPO III-IV-V	85359090	PC

### Terminal de Compressão Mecânica



Código	Referência	Descrição	NCM	Unid
0563101	C2S-900563101	TERMINAL DE COMPRESSAO PARA CABO 10MM	85359090	PC
0509001	C2S-900509001	TERMINAL DE COMPRESSAO BRASILTEC PARA CABO 16MM	85359090	PC
0001204	C2S-900001204	TERMINAL DE COMPRESSAO BRASILTEC PARA CABO 25MM	85359090	PC
0490501	C2S-900490501	TERMINAL DE COMPRESSAO BRASILTEC PARA CABO 35MM	85359090	PC
0510901	C2S-900510901	TERMINAL DE COMPRESSAO BRASILTEC PARA CABO 50MM	85359090	PC
0492201	C2S-900492201	TERMINAL DE COMPRESSAO BRASILTEC PARA CABO 70MM	85359090	PC
0492301	C2S-900492301	TERMINAL DE COMPRESSAO BRASILTEC PARA CABO 95MM	85359090	PC
0511001	C2S-900511001	TERMINAL DE COMPRESSAO BRASILTEC PARA CABO 120MM	85359090	PC
0511101	C2S-900511101	TERMINAL DE COMPRESSAO BRASILTEC PARA CABO 150MM	85359090	PC
0511201	C2S-900511201	TERMINAL DE COMPRESSAO BRASILTEC PARA CABO 185MM	85359090	PC
0511301	C2S-900511301	TERMINAL DE COMPRESSAO BRASILTEC PARA CABO 240MM	85359090	PC
0502601	C2S-900502601	TERMINAL DE COMPRESSAO BRASILTEC PARA CABO 300MM	85359090	PC

### Luva para Terminal de Compressão Mecânica



Código	Referência	Descrição	NCM	Unid
0829901	C2S-900829901	LUVA DE COMPRESSAO PARA CABO 10MM	85359090	PC
0830001	C2S-900830001	LUVA DE COMPRESSAO PARA CABO 16MM	85359090	PC
0830101	C2S-900830101	LUVA DE COMPRESSAO PARA CABO 25MM	85359090	PC
0830201	C2S-900830201	LUVA DE COMPRESSAO PARA CABO 35MM	85359090	PC
0830301	C2S-900830301	LUVA DE COMPRESSAO PARA CABO 50MM	85359090	PC
0830401	C2S-900830401	LUVA DE COMPRESSAO PARA CABO 70MM	85359090	PC
0830501	C2S-900830501	LUVA DE COMPRESSAO PARA CABO 95MM	85359090	PC
0830601	C2S-900830601	LUVA DE COMPRESSAO PARA CABO 120MM	85359090	PC
0830701	C2S-900830701	LUVA DE COMPRESSAO PARA CABO 150MM	85359090	PC
1033901	C2S-901033901	LUVA DE COMPRESSAO PARA CABO 185MM	85359090	PC
1033601	C2S-901033601	LUVA DE COMPRESSAO PARA CABO 240MM	85359090	PC
1033801	C2S-901033801	LUVA DE COMPRESSAO PARA CABO 300MM	85359090	PC

### BRASILTEC - CONECTOR TIPO TORÇÃO



Código	Referência	Descrição	NCM	Unid
0770601	C2S-900770601	CONECTOR TIPO TORCAO AZUL PARA CABO 0,8 A 4,5MM² PACOTE 100 PECAS	85444900	PC
0770701	C2S-900770701	CONECTOR TIPO TORCAO LARANJA PARA CABO 1,5 A 6MM² PACOTE 100 PECAS	85444900	PC
0770801	C2S-900770801	CONECTOR TIPO TORCAO AMARELO PARA CABO 2,5 A 10MM² PACOTE 100 PECAS	85444900	PC

### BRASILTEC - CONECTOR PARA EMENDA OU DERIVAÇÃO



Código	Referência	Descrição	NCM	Unid
0562201	C2S-900562201	CONECTOR PARA EMENDA OU DERIVACAO CABO 0,75MM ATE 1,5MM PACOTE 100 PECAS	85444900	PC
0562301	C2S-900562301	CONECTOR PARA EMENDA OU DERIVACAO CABO 1,5MM ATE 2,5MM PACOTE 100 PECAS	85444900	PC
0562401	C2S-900562401	CONECTOR PARA EMENDA OU DERIVACAO CABO 2,5MM ATE 4MM PACOTE 100 PECAS	85444900	PC

### Terminal Tubular Simples



Código	Referência	Descrição	NCM	Unid
1081501	C2S-901081501	TERMINAL TUBULAR SIMPLES PARA CABO 0,5MM PACOTE COM 100 PECAS	85444900	PC
0003582	C2S-900003582	TERMINAL TUBULAR SIMPLES PARA CABO 0,75MM PACOTE COM 100 PECAS	85444900	PC
0003583	C2S-900003583	TERMINAL TUBULAR SIMPLES PARA CABO 1MM PACOTE COM 100 PECAS	85444900	PC
0003584	C2S-900003584	TERMINAL TUBULAR SIMPLES PARA CABO 1,5MM PACOTE COM 100 PECAS	85444900	PC
0003585	C2S-900003585	TERMINAL TUBULAR SIMPLES PARA CABO 2,5MM PACOTE COM 100 PECAS	85444900	PC
0003586	C2S-900003586	TERMINAL TUBULAR SIMPLES PARA CABO 4MM PACOTE COM 100 PECAS	85444900	PC
0003587	C2S-900003587	TERMINAL TUBULAR SIMPLES PARA CABO 6MM PACOTE COM 100 PECAS	85444900	PC

0003588	C2S-900003588	TERMINAL TUBULAR SIMPLES PARA CABO 10MM PACOTE COM 100 PECAS	85444900	PC
0790701	C2S-900790701	TERMINAL TUBULAR SIMPLES LONGO PARA CABO 10MM PACOTE COM 100 PECAS	85444900	PC
0003589	C2S-900003589	TERMINAL TUBULAR SIMPLES PARA CABO 16MM PACOTE COM 100 PECAS	85444900	PC
0790801	C2S-900790801	TERMINAL TUBULAR SIMPLES LONGO PARA CABO 16MM PACOTE COM 100 PECAS	85444900	PC
0003590	C2S-900003590	TERMINAL TUBULAR SIMPLES PARA CABO 25MM PACOTE COM 100 PECAS	85444900	PC
0003591	C2S-900003591	TERMINAL TUBULAR SIMPLES PARA CABO 35MM PACOTE COM 100 PECAS	85444900	PC
0003592	C2S-900003592	TERMINAL TUBULAR SIMPLES PARA CABO 50MM PACOTE COM 100 PECAS	85444900	PC

### Terminal Tubular Duplo



Código	Referência	Descrição	NCM	Unid
1081601	C2S-901081601	TERMINAL TUBULAR DUPLO PARA CABO 0,5MM PACOTE COM 100 PECAS	85444900	PC
0003574	C2S-900003574	TERMINAL TUBULAR DUPLO PARA CABO 0,75MM PACOTE COM 100 PECAS	85444900	PC
0003575	C2S-900003575	TERMINAL TUBULAR DUPLO PARA CABO 1MM PACOTE COM 100 PECAS	85444900	PC
0003576	C2S-900003576	TERMINAL TUBULAR DUPLO PARA CABO 1,5MM PACOTE COM 100 PECAS	85444900	PC
0003577	C2S-900003577	TERMINAL TUBULAR DUPLO PARA CABO 2,5MM PACOTE COM 100 PECAS	85444900	PC
0003578	C2S-900003578	TERMINAL TUBULAR DUPLO PARA CABO 4MM PACOTE COM 100 PECAS	85444900	PC
0003579	C2S-900003579	TERMINAL TUBULAR DUPLO PARA CABO 6MM PACOTE COM 100 PECAS	85444900	PC
0003580	C2S-900003580	TERMINAL TUBULAR DUPLO PARA CABO 10MM PACOTE COM 100 PECAS	85444900	PC
0003581	C2S-900003581	TERMINAL TUBULAR DUPLO PARA CABO 16MM PACOTE COM 100 PECAS	85444900	PC

### BRASILTEC - TERMINAL PRÉ-ISOLADO FORQUILHA



Código	Referência	Descrição	NCM	Unid
0605401	C2S-900605401	TERMINAL PRE ISOLADO TIPO FORQUILHA PARA CABO 1 E 1,5MM² E FORQUILHA 4MM PACOTE COM 100 PECAS	85444900	PC
0003593	C2S-900003593	TERMINAL PRE ISOLADO TIPO FORQUILHA PARA CABO 1,5 E 2,5MM² E FORQUILHA 4MM PACOTE COM 100 PECAS	85444900	PC
0672101	C2S-900672101	TERMINAL PRE ISOLADO TIPO FORQUILHA PARA CABO 1,5 E 2,5MM² E FORQUILHA 6,5MM PACOTE COM 100 PECAS	85444900	PC
0605501	C2S-900605501	TERMINAL PRE ISOLADO TIPO FORQUILHA PARA CABO 4 E 6MM E FORQUILHA 4MM PACOTE COM 100 PECAS	85444900	PC
0003594	C2S-900003594	TERMINAL PRE ISOLADO TIPO FORQUILHA PARA CABO 4 E 6MM E FORQUILHA 6,5MM PACOTE COM 100 PECAS	85444900	PC
0003595	C2S-900003595	TERMINAL PRE ISOLADO TIPO FORQUILHA PARA CABO 4 E 6MM E FORQUILHA 8,5MM PACOTE COM 100 PECAS	85444900	PC
0003596	C2S-900003596	TERMINAL PRE ISOLADO TIPO FORQUILHA PARA CABO 10MM E FORQUILHA 8,5MM PACOTE COM 100 PECAS	85444900	PC
0003597	C2S-900003597	TERMINAL PRE ISOLADO TIPO FORQUILHA PARA CABO 16MM² E FORQUILHA 8,5MM PACOTE COM 100 PECAS	85444900	PC

### BRASILTEC - TERMINAL PRÉ-ISOLADO OLHAL



Código	Referência	Descrição	NCM	Unid
0605801	C2S-900605801	TERMINAL PRE ISOLADO TIPO OLHAL PARA CABO 1 E 1,5MM NA COR VERMELHO E FURO 5MM PACOTE COM 100 PECAS	85444900	PC
0003598	C2S-900003598	TERMINAL PRE ISOLADO TIPO OLHAL PARA CABO 1,5 E 2,5MM NA COR AZUL E FURO 5MM PACOTE COM 100 PECAS	85444900	PC

0770401	C2S-900770401	TERMINAL PRE ISOLADO TIPO OLHAL PARA CABO 1,5 E 2,5MM NA COR AZUL E FURO 6,5MM PACOTE COM 100 PECAS	85444900	PC
0003599	C2S-900003599	TERMINAL PRE ISOLADO TIPO OLHAL PARA CABO 1,5 E 2,5MM NA COR AZUL E FURO 8,5MM PACOTE COM 100 PECAS	85444900	PC
0672001	C2S-900672001	TERMINAL PRE ISOLADO TIPO OLHAL PARA CABO 4 E 6MM NA COR AMARELO E FURO 4MM PACOTE COM 100 PECAS	85444900	PC
1383701	C2S-901383701	TERMINAL PRE ISOLADO TIPO OLHAL PARA CABO 4 E 6MM NA COR AMARELO E FURO 5MM PACOTE COM 100 PECAS	85444900	PC
0003600	C2S-900003600	TERMINAL PRE ISOLADO TIPO OLHAL PARA CABO 4 E 6MM NA COR AMARELO E FURO 6,5MM PACOTE COM 100 PECAS	85444900	PC
0003601	C2S-900003601	TERMINAL PRE ISOLADO TIPO OLHAL PARA CABO 4 E 6MM NA COR AMARELO E FURO 8,5MM PACOTE COM 100 PECAS	85444900	PC
0003602	C2S-900003602	TERMINAL PRE ISOLADO TIPO OLHAL PARA CABO 10MM NA COR VERMELHO E FURO 8,5MM PACOTE COM 100 PECAS	85444900	PC
0003603	C2S-900003603	TERMINAL PRE ISOLADO TIPO OLHAL PARA CABO 16MM NA COR AZUL E FURO 8,5MM PACOTE COM 100 PECAS	85444900	PC

### BRASILTEC - CAPACITOR DE PARTIDA PARA MOTORES MONOFÁSICOS

Código	Referência	Descrição	NCM	Unid
--------	------------	-----------	-----	------

### BRASILTEC - TERMINAL PRÉ-ISOLADO FASTON

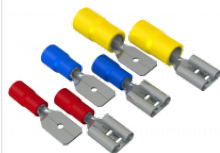

Código	Referência	Descrição	NCM	Unid
0605601	C2S-900605601	TERMINAL PRE ISOLADO TIPO FASTON FEMEA PARA CABO 1 E 1,5MM² NA COR VERMELHO PACOTE COM 100 PECAS	85444900	PC
0536201	C2S-900536201	TERMINAL PRE ISOLADO TIPO FASTON FEMEA PARA CABO 1,5 E 2,5MM² NA COR AZUL PACOTE COM 100 PECAS	85444900	PC
0536501	C2S-900536501	TERMINAL PRE ISOLADO TIPO FASTON FEMEA PARA CABO 4 E 6MM² NA COR AMARELA PACOTE COM 100 PECAS	85444900	PC
0605701	C2S-900605701	TERMINAL PRE ISOLADO TIPO FASTON MACHO PARA CABO 1 E 1,5MM² NA COR VERMELHO PACOTE COM 100 PECAS	85444900	PC
0536301	C2S-900536301	TERMINAL PRE ISOLADO TIPO FASTON MACHO PARA CABO 1,5 E 2,5MM² NA COR AZUL PACOTE COM 100 PECAS	85444900	PC
0536401	C2S-900536401	TERMINAL PRE ISOLADO TIPO FASTON MACHO PARA CABO 4 E 6MM² NA COR AMARELA PACOTE COM 100 PECAS	85444900	PC

### BRASILTEC - TERMINAL PRÉ-ISOLADO TIPO PINO

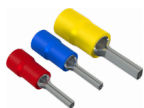

Código	Referência	Descrição	NCM	Unid
0707601	C2S-900707601	TERMINAL PRE ISOLADO TIPO PINO PARA CABO 1 E 1,5MM NA COR VERMELHO PACOTE COM 100 PECAS	85444900	PC
0707701	C2S-900707701	TERMINAL PRE ISOLADO TIPO PINO PARA CABO 1,5 E 2,5MM NA COR AZUL PACOTE COM 100 PECAS	85444900	PC
0707801	C2S-900707801	TERMINAL PRE ISOLADO TIPO PINO PARA CABO 4 E 6MM NA COR AMARELO PACOTE COM 100 PECAS	85444900	PC

### BRASILTEC - TERMINAL PRÉ-ISOLADO PARA EMENDA



Código	Referência	Descrição	NCM	Unid
0703201	C2S-900703201	TERMINAL PRE ISOLADO TIPO EMENDA PARA CABO 1 E 1,5MM² NA COR VERMELHO PACOTE COM 100 PECAS	85444900	PC
0703301	C2S-900703301	TERMINAL PRE ISOLADO TIPO EMENDA PARA CABO 1,5 E 2,5MM² NA COR AZUL PACOTE COM 100 PECAS	85444900	PC



0703401 C2S-900703401 TERMINAL PRE ISOLADO TIPO EMENDA PARA CABO 4 E 6MM² NA COR AMARELA PACOTE COM 100 PECAS

85444900 PC

**BRASILTEC - TERMINAL TOTAL ISOLADO FASTON**

Código	Referência	Descrição	NCM	Unid
0702901	C2S-900702901	TERMINAL TOTAL ISOLADO TIPO FASTON FEMEA PARA CABO 1 E 1,5MM² NA COR VERMELHO PACOTE COM 100 PECAS	85444900	PC
0703001	C2S-900703001	TERMINAL TOTAL ISOLADO TIPO FASTON FEMEA PARA CABO 1,5 E 2,5MM² NA COR AZUL PACOTE COM 100 PECAS	85444900	PC
0703101	C2S-900703101	TERMINAL TOTAL ISOLADO TIPO FASTON FEMEA PARA CABO 4 E 6MM² NA COR AMARELA PACOTE COM 100 PECAS	85444900	PC

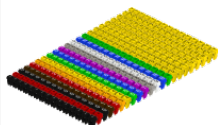
**Anilha de Encaixe**

Código	Referência	Descrição	NCM	Unid
1506801	C2S-901506801	Anilha numero 0 cor preta para cabos de diametro 2 a 3mm tira com 15 numeros	85389090	UN
1506901	C2S-901506901	Anilha numero 1 cor marrom para cabos de diametro 2 a 3mm tira com 15 numeros	85389090	UN
1507001	C2S-901507001	Anilha numero 2 cor vermelho para cabos de diametro 2 a 3mm tira com 15 numeros	85389090	UN
1507101	C2S-901507101	Anilha numero 3 cor laranja para cabos de diametro 2 a 3mm tira com 15 numeros	85389090	UN
1507201	C2S-901507201	Anilha numero 4 cor amarela para cabos de diametro 2 a 3mm tira com 15 numeros	85389090	UN
1507301	C2S-901507301	Anilha numero 5 cor verde para cabos de diametro 2 a 3mm tira com 15 numeros	85389090	UN
1507401	C2S-901507401	Anilha numero 6 cor azul para cabos de diametro 2 a 3mm tira com 15 numeros	85389090	UN
1507501	C2S-901507501	Anilha numero 7 cor roxa para cabos de diametro 2 a 3mm tira com 15 numeros	85389090	UN
1507601	C2S-901507601	Anilha numero 8 cor cinza para cabos de diametro 2 a 3mm tira com 15 numeros	85389090	UN
1507701	C2S-901507701	Anilha numero 9 cor branca para cabos de diametro 2 a 3mm tira com 15 numeros	85389090	UN
1507801	C2S-901507801	Anilha letra N cor azul para cabos de diametro 2 a 3mm tira com 15 numeros	85389090	UN
1507901	C2S-901507901	Anilha letras PE cor verde para cabos de diametro 2 a 3mm tira com 15 numeros	85389090	UN
1508101	C2S-901508101	Anilha simbolo - (negativo) cor preta para cabos de diametro 2 a 3mm tira com 15 numeros	85389090	UN
1508001	C2S-901508001	Anilha simbolo + (positivo) cor vermelha para cabos de diametro 2 a 3mm tira com 15 numeros	85389090	UN
1508201	C2S-901508201	Anilha letra R cor amarela para cabos de diametro 2 a 3mm tira com 15 numeros	85389090	UN
1508301	C2S-901508301	Anilha letra S cor amarela para cabos de diametro 2 a 3mm tira com 15 numeros	85389090	UN
1508401	C2S-901508401	Anilha letra T cor amarela para cabos de diametro 2 a 3mm tira com 15 numeros	85389090	UN
1508501	C2S-901508501	Anilha letra U cor amarela para cabos de diametro 2 a 3mm tira com 15 numeros	85389090	UN
1508601	C2S-901508601	Anilha letra V cor amarela para cabos de diametro 2 a 3mm tira com 15 numeros	85389090	UN
1508701	C2S-901508701	Anilha letra W cor amarela para cabos de diametro 2 a 3mm tira com 15 numeros	85389090	UN
1508801	C2S-901508801	Anilha letra X cor amarela para cabos de diametro 2 a 3mm tira com 15 numeros	85389090	UN
1508901	C2S-901508901	Anilha letra Y cor amarela para cabos de diametro 2 a 3mm tira com 15 numeros	85389090	UN
1509001	C2S-901509001	Anilha letra Z cor amarela para cabos de diametro 2 a 3mm tira com 15 numeros	85389090	UN
1509101	C2S-901509101	Anilha numero 0 cor preta para cabos de diametro 3 a 4mm tira com 10 numeros	85389090	UN
1509301	C2S-901509301	Anilha numero 1 cor marrom para cabos de diametro 3 a 4mm tira com 10 numeros	85389090	UN
1509401	C2S-901509401	Anilha numero 2 cor vermelha para cabos de diametro 3 a 4mm tira com 10 numeros	85389090	UN
1509501	C2S-901509501	Anilha numero 3 cor laranja para cabos de diametro 3 a 4mm tira com 10 numeros	85389090	UN
1509601	C2S-901509601	Anilha numero 4 cor amarela para cabos de diametro 3 a 4mm tira com 10 numeros	85389090	UN

1509701	C2S-901509701	Anilha numero 5 cor verde para cabos de diametro 3 a 4mm tira com 10 numeros	85389090	UN
1509801	C2S-901509801	Anilha numero 6 cor azul para cabos de diametro 3 a 4mm tira com 10 numeros	85389090	UN
1509901	C2S-901509901	Anilha numero 7 cor roxo para cabos de diametro 3 a 4mm tira com 10 numeros	85389090	UN
1510001	C2S-901510001	Anilha numero 8 cor cinza para cabos de diametro 3 a 4mm tira com 10 numeros	85389090	UN
1510101	C2S-901510101	Anilha numero 9 cor branca para cabos de diametro 3 a 4mm tira com 10 numeros	85389090	UN
1510301	C2S-901510301	Anilha letra N cor azul para cabos de diametro 3 a 4mm tira com 10 numeros	85389090	UN
1510501	C2S-901510501	Anilha letras PE cor verde para cabos de diametro 3 a 4mm tira com 10 numeros	85389090	UN
1510701	C2S-901510701	Anilha simbolo - (negativo) cor preta para cabos de diametro 3 a 4mm tira com 10 numeros	85389090	UN
1510601	C2S-901510601	Anilha simbolo + (positivo) cor vermelha para cabos de diametro 3 a 4mm tira com 10 numeros	85389090	UN
1510801	C2S-901510801	Anilha letra R cor amarela para cabos de diametro 3 a 4mm tira com 10 numeros	85389090	UN
1510901	C2S-901510901	Anilha letra S cor amarela para cabos de diametro 3 a 4mm tira com 10 numeros	85389090	UN
1511001	C2S-901511001	Anilha letra T cor amarela para cabos de diametro 3 a 4mm tira com 10 numeros	85389090	UN
1511101	C2S-901511101	Anilha letra U cor amarela para cabos de diametro 3 a 4mm tira com 10 numeros	85389090	UN
1511201	C2S-901511201	Anilha letra V cor amarela para cabos de diametro 3 a 4mm tira com 10 numeros	85389090	UN
1511301	C2S-901511301	Anilha letra W cor amarela para cabos de diametro 3 a 4mm tira com 10 numeros	85389090	UN
1511401	C2S-901511401	Anilha letra X cor amarela para cabos de diametro 3 a 4mm tira com 10 numeros	85389090	UN
1511501	C2S-901511501	Anilha letra Y cor amarela para cabos de diametro 3 a 4mm tira com 10 numeros	85389090	UN
1511601	C2S-901511601	Anilha letra Z cor amarela para cabos de diametro 3 a 4mm tira com 10 numeros	85389090	UN
1511701	C2S-901511701	Anilha numero 0 cor preta para cabos de diametro 4 a 5,2mm tira com 10 numeros	85389090	UN
1511801	C2S-901511801	Anilha numero 1 cor marrom para cabos de diametro 4 a 5,2mm tira com 10 numeros	85389090	UN
1511901	C2S-901511901	Anilha numero 2 cor vermelha para cabos de diametro 4 a 5,2mm tira com 10 numeros	85389090	UN
1512001	C2S-901512001	Anilha numero 3 cor laranja para cabos de diametro 4 a 5,2mm tira com 10 numeros	85389090	UN
1512101	C2S-901512101	Anilha numero 4 cor amarela para cabos de diametro 4 a 5,2mm tira com 10 numeros	85389090	UN
1512201	C2S-901512201	Anilha numero 5 cor verde para cabos de diametro 4 a 5,2mm tira com 10 numeros	85389090	UN
1512301	C2S-901512301	Anilha numero 6 cor azul para cabos de diametro 4 a 5,2mm tira com 10 numeros	85389090	UN
1512401	C2S-901512401	Anilha numero 7 cor roxo para cabos de diametro 4 a 5,2mm tira com 10 numeros	85389090	UN
1512501	C2S-901512501	Anilha numero 8 cor cinza para cabos de diametro 4 a 5,2mm tira com 10 numeros	85389090	UN
1512601	C2S-901512601	Anilha numero 9 cor branca para cabos de diametro 4 a 5,2mm tira com 10 numeros	85389090	UN
1512801	C2S-901512801	Anilha letra N cor azul para cabos de diametro 4 a 5,2mm tira com 10 numeros	85389090	UN
1512901	C2S-901512901	Anilha letras PE cor verde para cabos de diametro 4 a 5,2mm tira com 10 numeros	85389090	UN
1513101	C2S-901513101	Anilha simbolo - (negativo) cor preta para cabos de diametro 4 a 5,2mm tira com 10 numeros	85389090	UN
1513001	C2S-901513001	Anilha simbolo + (positivo) cor vermelha para cabos de diametro 4 a 5,2mm tira com 10 numeros	85389090	UN
1513201	C2S-901513201	Anilha letra R cor amarelo para cabos de diametro 4 a 5,2mm tira com 10 numeros	85389090	UN
1513301	C2S-901513301	Anilha letra S cor amarela para cabos de diametro 4 a 5,2mm tira com 10 numeros	85389090	UN
1513401	C2S-901513401	Anilha letra T cor amarela para cabos de diametro 4 a 5,2mm tira com 10 numeros	85389090	UN
1513501	C2S-901513501	Anilha letra U cor amarela para cabos de diametro 4 a 5,2mm tira com 10 numeros	85389090	UN
1513601	C2S-901513601	Anilha letra V cor amarela para cabos de diametro 4 a 5,2mm tira com 10 numeros	85389090	UN
1513701	C2S-901513701	Anilha letra W cor amarela para cabos de diametro 4 a 5,2mm tira com 10 numeros	85389090	UN
1513801	C2S-901513801	Anilha letra X cor amarela para cabos de diametro 4 a 5,2mm tira com 10 numeros	85389090	UN
1513901	C2S-901513901	Anilha letra Y cor amarela para cabos de diametro 4 a 5,2mm tira com 10 numeros	85389090	UN
1514001	C2S-901514001	Anilha letra Z cor amarela para cabos de diametro 4 a 5,2mm tira com 10 numeros	85389090	UN
1514101	C2S-901514101	Anilha numero 0 cor preta para cabos de diametro 6 a 7,5mm tira com 10 numeros	85389090	UN
1514201	C2S-901514201	Anilha numero 1 cor marrom para cabos de diametro 6 a 7,5mm tira com 10 numeros	85389090	UN

1514301	C2S-901514301	Anilha numero 2 cor vermelha para cabos de diametro 6 a 7,5mm tira com 10 numeros	85389090	UN
1514401	C2S-901514401	Anilha numero 3 cor laranja para cabos de diametro 6 a 7,5mm tira com 10 numeros	85389090	UN
1514501	C2S-901514501	Anilha numero 4 cor amarela para cabos de diametro 6 a 7,5mm tira com 10 numeros	85389090	UN
1514601	C2S-901514601	Anilha numero 5 cor verde para cabos de diametro 6 a 7,5mm tira com 10 numeros	85389090	UN
1514701	C2S-901514701	Anilha numero 6 cor azul para cabos de diametro 6 a 7,5mm tira com 10 numeros	85389090	UN
1514801	C2S-901514801	Anilha numero 7 cor roxa para cabos de diametro 6 a 7,5mm tira com 10 numeros	85389090	UN
1514901	C2S-901514901	Anilha numero 8 cor cinza para cabos de diametro 6 a 7,5mm tira com 10 numeros	85389090	UN
1515001	C2S-901515001	Anilha numero 9 cor branca para cabos de diametro 6 a 7,5mm tira com 10 numeros	85389090	UN
1515101	C2S-901515101	Anilha letra N cor azul para cabos de diametro 6 a 7,5mm tira com 10 numeros	85389090	UN
1515201	C2S-901515201	Anilha letras PE cor verde para cabos de diametro 6 a 7,5mm tira com 10 numeros	85389090	UN
1515401	C2S-901515401	Anilha simbolo - (negativo) cor preta para cabos de diametro 6 a 7,5mm tira com 10 numeros	85389090	UN
1515301	C2S-901515301	Anilha simbolo + (positivo) cor vermelha para cabos de diametro 6 a 7,5mm tira com 10 numeros	85389090	UN
1515501	C2S-901515501	Anilha letra R cor amarela para cabos de diametro 6 a 7,5mm tira com 10 numeros	85389090	UN
1515601	C2S-901515601	Anilha letra S cor amarela para cabos de diametro 6 a 7,5mm tira com 10 numeros	85389090	UN
1515701	C2S-901515701	Anilha letra T cor amarela para cabos de diametro 6 a 7,5mm tira com 10 numeros	85389090	UN
1515801	C2S-901515801	Anilha letra U cor amarela para cabos de diametro 6 a 7,5mm tira com 10 numeros	85389090	UN
1515901	C2S-901515901	Anilha letra V cor amarela para cabos de diametro 6 a 7,5mm tira com 10 numeros	85389090	UN
1516001	C2S-901516001	Anilha letra W cor amarela para cabos de diametro 6 a 7,5mm tira com 10 numeros	85389090	UN
1516101	C2S-901516101	Anilha letra X cor amarela para cabos de diametro 6 a 7,5mm tira com 10 numeros	85389090	UN
1516201	C2S-901516201	Anilha letra Y cor amarela para cabos de diametro 6 a 7,5mm tira com 10 numeros	85389090	UN
1516301	C2S-901516301	Anilha letra Z cor amarela para cabos de diametro 6 a 7,5mm tira com 10 numeros	85389090	UN

### Luva Transparente (Anilha)



Código	Referência	Descrição	NCM	Unid
1516401	C2S-901516401	Luva transparente comprimento 15mm para cabos de diametro 2 a 4mm - Pacote com 100pç	85389090	UN
1516501	C2S-901516501	Luva transparente comprimento 20mm para cabos de diametro 4 a 7,5mm - Pacote Com 100pç	85389090	UN
1863301	C2S-901863301	Luva Transparente de Encaixe comprimento 15mm para cabos 0,5MM <sup>2</sup> até 1,5MM <sup>2</sup> - Pacote com 100pç	85389090	UN
1863401	C2S-901863401	Luva Transparente de Encaixe comprimento 15mm para cabos 2,5MM <sup>2</sup> e 4MM <sup>2</sup> - Pacote com 100pç	85389090	UN
1863501	C2S-901863501	Luva Transparente de Encaixe comprimento 15mm para cabos 6MM <sup>2</sup> e 10MM <sup>2</sup> - Pacote com 100pç	85389090	UN

### Anilha para Cabos 0,75mm<sup>2</sup>



Código	Referência	Descrição	NCM	Unid
1676301	C2S-901676301	Anilha Numero 0 cor Amarela para cabo 0,75mm <sup>2</sup> Rolo com 1000 Numeros	39174090	UN
1683001	C2S-901683001	Anilha Numero 0 Cor Azul para cabo 0,75mm <sup>2</sup> Rolo com 1000 Numeros	39174090	UN
1678001	C2S-901678001	Anilha Numero 0 cor Vermelha para cabo 0,75mm <sup>2</sup> Rolo com 1000 Numeros	39174090	UN
1682901	C2S-901682901	Anilha Numero 0 cor Roxa para cabo 0,75mm <sup>2</sup> Rolo com 1000 Numeros	39174090	UN
1676401	C2S-901676401	Anilha Numero 1 cor Amarela para cabo 0,75mm <sup>2</sup> Rolo com 1000 Numeros	39174090	UN
1681301	C2S-901681301	Anilha Numero 1 Cor Azul para cabo 0,75mm <sup>2</sup> Rolo com 1000 Numeros	39174090	UN
1678101	C2S-901678101	Anilha Numero 1 cor Vermelha para cabo 0,75mm <sup>2</sup> Rolo com 1000 Numeros	39174090	UN

1679701	C2S-901679701	Anilha Numero 1 cor Roxa para cabo 0,75mm <sup>2</sup> Rolo com 1000 Numeros	39174090	UN
1676501	C2S-901676501	Anilha Numero 2 cor Amarela para cabo 0,75mm <sup>2</sup> Rolo com 1000 Numeros	39174090	UN
1681401	C2S-901681401	Anilha Numero 2 Cor Azul para cabo 0,75mm <sup>2</sup> Rolo com 1000 Numeros	39174090	UN
1678201	C2S-901678201	Anilha Numero 2 cor Vermelha para cabo 0,75mm <sup>2</sup> Rolo com 1000 Numeros	39174090	UN
1679801	C2S-901679801	Anilha Numero 2 cor Roxa para cabo 0,75mm <sup>2</sup> Rolo com 1000 Numeros	39174090	UN
1676601	C2S-901676601	Anilha Numero 3 cor Amarela para cabo 0,75mm <sup>2</sup> Rolo com 1000 Numeros	39174090	UN
1681501	C2S-901681501	Anilha Numero 3 Cor Azul para cabo 0,75mm <sup>2</sup> Rolo com 1000 Numeros	39174090	UN
1678301	C2S-901678301	Anilha Numero 3 cor Vermelha para cabo 0,75mm <sup>2</sup> Rolo com 1000 Numeros	39174090	UN
1679901	C2S-901679901	Anilha Numero 3 cor Roxa para cabo 0,75mm <sup>2</sup> Rolo com 1000 Numeros	39174090	UN
1676701	C2S-901676701	Anilha Numero 4 cor Amarela para cabo 0,75mm <sup>2</sup> Rolo com 1000 Numeros	39174090	UN
1681601	C2S-901681601	Anilha Numero 4 Cor Azul para cabo 0,75mm <sup>2</sup> Rolo com 1000 Numeros	39174090	UN
1678401	C2S-901678401	Anilha Numero 4 cor Vermelha para cabo 0,75mm <sup>2</sup> Rolo com 1000 Numeros	39174090	UN
1680001	C2S-901680001	Anilha Numero 4 cor Roxa para cabo 0,75mm <sup>2</sup> Rolo com 1000 Numeros	39174090	UN
1676801	C2S-901676801	Anilha Numero 5 cor Amarela para cabo 0,75mm <sup>2</sup> Rolo com 1000 Numeros	39174090	UN
1681701	C2S-901681701	Anilha Numero 5 Cor Azul para cabo 0,75mm <sup>2</sup> Rolo com 1000 Numeros	39174090	UN
1678501	C2S-901678501	Anilha Numero 5 cor Vermelha para cabo 0,75mm <sup>2</sup> Rolo com 1000 Numeros	39174090	UN
1680101	C2S-901680101	Anilha Numero 5 cor Roxa para cabo 0,75mm <sup>2</sup> Rolo com 1000 Numeros	39174090	UN
1676901	C2S-901676901	Anilha Numero 6 cor Amarela para cabo 0,75mm <sup>2</sup> Rolo com 1000 Numeros	39174090	UN
1678601	C2S-901678601	Anilha Numero 6 cor Vermelha para cabo 0,75mm <sup>2</sup> Rolo com 1000 Numeros	39174090	UN
1681801	C2S-901681801	Anilha Numero 6 Cor Azul para cabo 0,75mm <sup>2</sup> Rolo com 1000 Numeros	39174090	UN
1680201	C2S-901680201	Anilha Numero 6 cor Roxa para cabo 0,75mm <sup>2</sup> Rolo com 1000 Numeros	39174090	UN
1677001	C2S-901677001	Anilha Numero 7 cor Amarela para cabo 0,75mm <sup>2</sup> Rolo com 1000 Numeros	39174090	UN
1681901	C2S-901681901	Anilha Numero 7 Cor Azul para cabo 0,75mm <sup>2</sup> Rolo com 1000 Numeros	39174090	UN
1678701	C2S-901678701	Anilha Numero 7 cor Vermelha para cabo 0,75mm <sup>2</sup> Rolo com 1000 Numeros	39174090	UN
1680301	C2S-901680301	Anilha Numero 7 cor Roxa para cabo 0,75mm <sup>2</sup> Rolo com 1000 Numeros	39174090	UN
1677101	C2S-901677101	Anilha Numero 8 cor Amarela para cabo 0,75mm <sup>2</sup> Rolo com 1000 Numeros	39174090	UN
1682001	C2S-901682001	Anilha Numero 8 Cor Azul para cabo 0,75mm <sup>2</sup> Rolo com 1000 Numeros	39174090	UN
1678801	C2S-901678801	Anilha Numero 8 cor Vermelha para cabo 0,75mm <sup>2</sup> Rolo com 1000 Numeros	39174090	UN
1680401	C2S-901680401	Anilha Numero 8 cor Roxa para cabo 0,75mm <sup>2</sup> Rolo com 1000 Numeros	39174090	UN
1677201	C2S-901677201	Anilha Numero 9 cor Amarela para cabo 0,75mm <sup>2</sup> Rolo com 1000 Numeros	39174090	UN
1682101	C2S-901682101	Anilha Numero 9 Cor Azul para cabo 0,75mm <sup>2</sup> Rolo com 1000 Numeros	39174090	UN
1678901	C2S-901678901	Anilha Numero 9 cor Vermelha para cabo 0,75mm <sup>2</sup> Rolo com 1000 Numeros	39174090	UN
1680501	C2S-901680501	Anilha Numero 9 cor Roxa para cabo 0,75mm <sup>2</sup> Rolo com 1000 Numeros	39174090	UN
1677501	C2S-901677501	Anilha Letra R Cor Amarela para cabo 0,75mm <sup>2</sup> Rolo com 1000 Numeros	39174090	UN
1682401	C2S-901682401	Anilha Letra R Cor Azul para cabo 0,75mm <sup>2</sup> Rolo com 1000 Numeros	39174090	UN
1679201	C2S-901679201	Anilha Letra R Cor Vermelha para cabo 0,75mm <sup>2</sup> Rolo com 1000 Numeros	39174090	UN
1680801	C2S-901680801	Anilha Letra R Cor Roxa para cabo 0,75mm <sup>2</sup> Rolo com 1000 Numeros	39174090	UN
1677601	C2S-901677601	Anilha Letra S Cor Amarela para cabo 0,75mm <sup>2</sup> Rolo com 1000 Numeros	39174090	UN
1682501	C2S-901682501	Anilha Letra S Cor Azul para cabo 0,75mm <sup>2</sup> Rolo com 1000 Numeros	39174090	UN
1679301	C2S-901679301	Anilha Letra S Cor Vermelha para cabo 0,75mm <sup>2</sup> Rolo com 1000 Numeros	39174090	UN
1680901	C2S-901680901	Anilha Letra S Cor Roxa para cabo 0,75mm <sup>2</sup> Rolo com 1000 Numeros	39174090	UN
1677701	C2S-901677701	Anilha Letra T Cor Amarela para cabo 0,75mm <sup>2</sup> Rolo com 1000 Numeros	39174090	UN
1682601	C2S-901682601	Anilha Letra T Cor Azul para cabo 0,75mm <sup>2</sup> Rolo com 1000 Numeros	39174090	UN

1679401	C2S-901679401	Anilha Letra T Cor Vermelha para cabo 0,75mm <sup>2</sup> Rolo com 1000 Numeros	39174090	UN
1681001	C2S-901681001	Anilha Letra T Cor Roxa para cabo 0,75mm <sup>2</sup> Rolo com 1000 Numeros	39174090	UN
1677801	C2S-901677801	Anilha Letra N Cor Amarela para cabo 0,75mm <sup>2</sup> Rolo com 1000 Numeros	39174090	UN
1682701	C2S-901682701	Anilha Letra N Cor Azul para cabo 0,75mm <sup>2</sup> Rolo com 1000 Numeros	39174090	UN
1679501	C2S-901679501	Anilha Letra N Cor Vermelha para cabo 0,75mm <sup>2</sup> Rolo com 1000 Numeros	39174090	UN
1681101	C2S-901681101	Anilha Letra N Cor Roxa para cabo 0,75mm <sup>2</sup> Rolo com 1000 Numeros	39174090	UN
1677901	C2S-901677901	Anilha Letras PE Cor Amarela para cabo 0,75mm <sup>2</sup> Rolo com 1000 Numeros	39174090	UN
1682801	C2S-901682801	Anilha Letras PE Cor Azul para cabo 0,75mm <sup>2</sup> Rolo com 1000 Numeros	39174090	UN
1679601	C2S-901679601	Anilha Letras PE Cor Vermelha para cabo 0,75mm <sup>2</sup> Rolo com 1000 Numeros	39174090	UN
1681201	C2S-901681201	Anilha Letras PE Cor Roxa para cabo 0,75mm <sup>2</sup> Rolo com 1000 Numeros	39174090	UN
1677301	C2S-901677301	Anilha Simbolo + (Positivo) cor Amarela para cabo 0,75mm <sup>2</sup> Rolo com 1000 Numeros	39174090	UN
1682201	C2S-901682201	Anilha Simbolo + (Positivo) Cor Azul para cabo 0,75mm <sup>2</sup> Rolo com 1000 Numeros	39174090	UN
1679001	C2S-901679001	Anilha Simbolo + (Positivo) Cor Vermelha para cabo 0,75mm <sup>2</sup> Rolo com 1000 Numeros	39174090	UN
1680601	C2S-901680601	Anilha Simbolo + (Positivo) Cor Roxa para cabo 0,75mm <sup>2</sup> Rolo com 1000 Numeros	39174090	UN
1677401	C2S-901677401	Anilha Simbolo - (Negativo) Cor Amarela para cabo 0,75mm <sup>2</sup> Rolo com 1000 Numeros	39174090	UN
1682301	C2S-901682301	Anilha Simbolo - (Negativo) Cor Azul para cabo 0,75mm <sup>2</sup> Rolo com 1000 Numeros	39174090	UN
1679101	C2S-901679101	Anilha Simbolo - (Negativo) Cor Vermelha para cabo 0,75mm <sup>2</sup> Rolo com 1000 Numeros	39174090	UN
1680701	C2S-901680701	Anilha Simbolo - (Negativo) Cor Roxa para cabo 0,75mm <sup>2</sup> Rolo com 1000 Numeros	39174090	UN

#### Anilha para Cabos 1mm<sup>2</sup>



Código	Referência	Descrição	NCM	Unid
1683101	C2S-901683101	Anilha Numero 0 Cor Amarela para cabo 1mm <sup>2</sup> Rolo com 1000 Numeros	39174090	UN
1688301	C2S-901688301	Anilha Numero 0 Cor Azul para Cabo 1mm <sup>2</sup> Rolo com 1000 Numeros	39174090	UN
1684901	C2S-901684901	Anilha Numero 0 Cor Vermelha para Cabo 1mm <sup>2</sup> Rolo com 1000 Numeros	39174090	UN
1686601	C2S-901686601	Anilha Numero 0 Cor Roxa para Cabo 1mm <sup>2</sup> Rolo com 1000 Numeros	39174090	UN
1683201	C2S-901683201	Anilha Numero 1 Cor Amarela para cabo 1mm <sup>2</sup> Rolo com 1000 Numeros	39174090	UN
1688401	C2S-901688401	Anilha Numero 1 Cor Azul para Cabo 1mm <sup>2</sup> Rolo com 1000 Numeros	39174090	UN
1685001	C2S-901685001	Anilha Numero 1 Cor Vermelha para Cabo 1mm <sup>2</sup> Rolo com 1000 Numeros	39174090	UN
1686701	C2S-901686701	Anilha Numero 1 Cor Roxa para Cabo 1mm <sup>2</sup> Rolo com 1000 Numeros	39174090	UN
1683301	C2S-901683301	Anilha Numero 2 Cor Amarela para cabo 1mm <sup>2</sup> Rolo com 1000 Numeros	39174090	UN
1688501	C2S-901688501	Anilha Numero 2 Cor Azul para Cabo 1mm <sup>2</sup> Rolo com 1000 Numeros	39174090	UN
1685101	C2S-901685101	Anilha Numero 2 Cor Vermelha para Cabo 1mm <sup>2</sup> Rolo com 1000 Numeros	39174090	UN
1686801	C2S-901686801	Anilha Numero 2 Cor Roxa para Cabo 1mm <sup>2</sup> Rolo com 1000 Numeros	39174090	UN
1683401	C2S-901683401	Anilha Numero 3 Cor Amarela para cabo 1mm <sup>2</sup> Rolo com 1000 Numeros	39174090	UN
1688601	C2S-901688601	Anilha Numero 3 Cor Azul para Cabo 1mm <sup>2</sup> Rolo com 1000 Numeros	39174090	UN
1685201	C2S-901685201	Anilha Numero 3 Cor Vermelha para Cabo 1mm <sup>2</sup> Rolo com 1000 Numeros	39174090	UN
1686901	C2S-901686901	Anilha Numero 3 Cor Roxa para Cabo 1mm <sup>2</sup> Rolo com 1000 Numeros	39174090	UN
1683501	C2S-901683501	Anilha Numero 4 Cor Amarela para cabo 1mm <sup>2</sup> Rolo com 1000 Numeros	39174090	UN
1688701	C2S-901688701	Anilha Numero 4 Cor Azul para Cabo 1mm <sup>2</sup> Rolo com 1000 Numeros	39174090	UN
1685301	C2S-901685301	Anilha Numero 4 Cor Vermelha para Cabo 1mm <sup>2</sup> Rolo com 1000 Numeros	39174090	UN
1687001	C2S-901687001	Anilha Numero 4 Cor Roxa para Cabo 1mm <sup>2</sup> Rolo com 1000 Numeros	39174090	UN

1683601	C2S-901683601	Anilha Numero 5 Cor Amarela para cabo 1mm <sup>2</sup> Rolo com 1000 Numeros	39174090	UN
1688801	C2S-901688801	Anilha Numero 5 Cor Azul para Cabo 1mm <sup>2</sup> Rolo com 1000 Numeros	39174090	UN
1685401	C2S-901685401	Anilha Numero 5 Cor Vermelha para Cabo 1mm <sup>2</sup> Rolo com 1000 Numeros	39174090	UN
1687101	C2S-901687101	Anilha Numero 5 Cor Roxa para Cabo 1mm <sup>2</sup> Rolo com 1000 Numeros	39174090	UN
1683701	C2S-901683701	Anilha Numero 6 Cor Amarela para cabo 1mm <sup>2</sup> Rolo com 1000 Numeros	39174090	UN
1688901	C2S-901688901	Anilha Numero 6 Cor Azul para Cabo 1mm <sup>2</sup> Rolo com 1000 Numeros	39174090	UN
1685501	C2S-901685501	Anilha Numero 6 Cor Vermelha para Cabo 1mm <sup>2</sup> Rolo com 1000 Numeros	39174090	UN
1687201	C2S-901687201	Anilha Numero 6 Cor Roxa para Cabo 1mm <sup>2</sup> Rolo com 1000 Numeros	39174090	UN
1683801	C2S-901683801	Anilha Numero 7 Cor Amarela para cabo 1mm <sup>2</sup> Rolo com 1000 Numeros	39174090	UN
1689001	C2S-901689001	Anilha Numero 7 Cor Azul para Cabo 1mm <sup>2</sup> Rolo com 1000 Numeros	39174090	UN
1685601	C2S-901685601	Anilha Numero 7 Cor Vermelha para Cabo 1mm <sup>2</sup> Rolo com 1000 Numeros	39174090	UN
1687301	C2S-901687301	Anilha Numero 7 Cor Roxa para Cabo 1mm <sup>2</sup> Rolo com 1000 Numeros	39174090	UN
1683901	C2S-901683901	Anilha Numero 8 Cor Amarela para cabo 1mm <sup>2</sup> Rolo com 1000 Numeros	39174090	UN
1689101	C2S-901689101	Anilha Numero 8 Cor Azul para Cabo 1mm <sup>2</sup> Rolo com 1000 Numeros	39174090	UN
1685701	C2S-901685701	Anilha Numero 8 Cor Vermelha para Cabo 1mm <sup>2</sup> Rolo com 1000 Numeros	39174090	UN
1687401	C2S-901687401	Anilha Numero 8 Cor Roxa para Cabo 1mm <sup>2</sup> Rolo com 1000 Numeros	39174090	UN
1684001	C2S-901684001	Anilha Numero 9 Cor Amarela para cabo 1mm <sup>2</sup> Rolo com 1000 Numeros	39174090	UN
1689201	C2S-901689201	Anilha Numero 9 Cor Azul para Cabo 1mm <sup>2</sup> Rolo com 1000 Numeros	39174090	UN
1685801	C2S-901685801	Anilha Numero 9 Cor Vermelha para Cabo 1mm <sup>2</sup> Rolo com 1000 Numeros	39174090	UN
1687501	C2S-901687501	Anilha Numero 9 Cor Roxa para Cabo 1mm <sup>2</sup> Rolo com 1000 Numeros	39174090	UN
1684301	C2S-901684301	Anilha Letra R Cor Amarela para cabo 1mm <sup>2</sup> Rolo com 1000 Numeros	39174090	UN
1689501	C2S-901689501	Anilha Letra R Cor Azul para Cabo 1mm <sup>2</sup> Rolo com 1000 Numeros	39174090	UN
1686101	C2S-901686101	Anilha Letra R Cor Vermelha para Cabo 1mm <sup>2</sup> Rolo com 1000 Numeros	39174090	UN
1687801	C2S-901687801	Anilha Letra R Cor Roxa para Cabo 1mm <sup>2</sup> Rolo com 1000 Numeros	39174090	UN
1684401	C2S-901684401	Anilha Letra S Cor Amarela para cabo 1mm <sup>2</sup> Rolo com 1000 Numeros	39174090	UN
1689601	C2S-901689601	Anilha Letra S Cor Azul para Cabo 1mm <sup>2</sup> Rolo com 1000 Numeros	39174090	UN
1686201	C2S-901686201	Anilha Letra S Cor Vermelha para Cabo 1mm <sup>2</sup> Rolo com 1000 Numeros	39174090	UN
1687901	C2S-901687901	Anilha Letra S Cor Roxa para Cabo 1mm <sup>2</sup> Rolo com 1000 Numeros	39174090	UN
1684501	C2S-901684501	Anilha Letra T Cor Amarela para cabo 1mm <sup>2</sup> Rolo com 1000 Numeros	39174090	UN
1689701	C2S-901689701	Anilha Letra T Cor Azul para Cabo 1mm <sup>2</sup> Rolo com 1000 Numeros	39174090	UN
1686301	C2S-901686301	Anilha Letra T Cor Vermelha para Cabo 1mm <sup>2</sup> Rolo com 1000 Numeros	39174090	UN
1688001	C2S-901688001	Anilha Letra T Cor Roxa para Cabo 1mm <sup>2</sup> Rolo com 1000 Numeros	39174090	UN
1684601	C2S-901684601	Anilha Letra N Cor Amarela para cabo 1mm <sup>2</sup> Rolo com 1000 Numeros	39174090	UN
1689801	C2S-901689801	Anilha Letra N Cor Azul para Cabo 1mm <sup>2</sup> Rolo com 1000 Numeros	39174090	UN
1686401	C2S-901686401	Anilha Letra N Cor Vermelha para Cabo 1mm <sup>2</sup> Rolo com 1000 Numeros	39174090	UN
1688101	C2S-901688101	Anilha Letra N Cor Roxa para Cabo 1mm <sup>2</sup> Rolo com 1000 Numeros	39174090	UN
1684801	C2S-901684801	Anilha Letras PE Cor Amarela para cabo 1mm <sup>2</sup> Rolo com 1000 Numeros	39174090	UN
1689901	C2S-901689901	Anilha Letras PE Cor Azul para Cabo 1mm <sup>2</sup> Rolo com 1000 Numeros	39174090	UN
1686501	C2S-901686501	Anilha Letras PE Cor Vermelha para Cabo 1mm <sup>2</sup> Rolo com 1000 Numeros	39174090	UN
1688201	C2S-901688201	Anilha Letras PE Cor Roxa para Cabo 1mm <sup>2</sup> Rolo com 1000 Numeros	39174090	UN
1684101	C2S-901684101	Anilha Simbolo + (Positivo) Cor Amarela para cabo 1mm <sup>2</sup> Rolo com 1000 Numeros	39174090	UN
1689301	C2S-901689301	Anilha Simbolo + (Positivo) Cor Azul para Cabo 1mm <sup>2</sup> Rolo com 1000 Numeros	39174090	UN
1685901	C2S-901685901	Anilha Simbolo + (Positivo) Cor Vermelha para Cabo 1mm <sup>2</sup> Rolo com 1000 Numeros	39174090	UN

1687601	C2S-901687601	Anilha Simbolo + (Positivo) Cor Roxa para Cabo 1mm <sup>2</sup> Rolo com 1000 Numeros	39174090	UN
1684201	C2S-901684201	Anilha Simbolo - (Negativo) Cor Amarela para cabo 1mm <sup>2</sup> Rolo com 1000 Numeros	39174090	UN
1689401	C2S-901689401	Anilha Simbolo - (Negativo) Cor Azul para Cabo 1mm <sup>2</sup> Rolo com 1000 Numeros	39174090	UN
1686001	C2S-901686001	Anilha Simbolo - (Negativo) Cor Vermelha para Cabo 1mm <sup>2</sup> Rolo com 1000 Numeros	39174090	UN
1687701	C2S-901687701	Anilha Simbolo - (Negativo) Cor Roxa para Cabo 1mm <sup>2</sup> Rolo com 1000 Numeros	39174090	UN

### Anilha para Cabo 1,5mm<sup>2</sup>



Código	Referência	Descrição	NCM	Unid
0003876	C2S-900003876	Anilha Numero 0 Cor Amarela para Cabo 1,5mm <sup>2</sup> Rolo com 1000 Numeros	39174090	PC
1694001	C2S-901694001	Anilha Numero 0 Cor Azul para Cabo 1,5mm <sup>2</sup> Rolo com 1000 Numeros	39174090	PC
1690001	C2S-901690001	Anilha Numero 0 Cor Vermelha para Cabo 1,5mm <sup>2</sup> Rolo com 1000 Numeros	39174090	PC
1692001	C2S-901692001	Anilha Numero 0 Cor Roxa para Cabo 1,5mm <sup>2</sup> Rolo com 1000 Numeros	39174090	PC
0003877	C2S-900003877	Anilha Numero 1 Cor Amarela para Cabo 1,5mm <sup>2</sup> Rolo com 1000 Numeros	39174090	PC
1694101	C2S-901694101	Anilha Numero 1 Cor Azul para Cabo 1,5mm <sup>2</sup> Rolo com 1000 Numeros	39174090	PC
1690101	C2S-901690101	Anilha Numero 1 Cor Vermelha para Cabo 1,5mm <sup>2</sup> Rolo com 1000 Numeros	39174090	PC
1692101	C2S-901692101	Anilha Numero 1 Cor Roxa para Cabo 1,5mm <sup>2</sup> Rolo com 1000 Numeros	39174090	PC
0003878	C2S-900003878	Anilha Numero 2 Cor Amarela para Cabo 1,5mm <sup>2</sup> Rolo com 1000 Numeros	39174090	PC
1694201	C2S-901694201	Anilha Numero 2 Cor Azul para Cabo 1,5mm <sup>2</sup> Rolo com 1000 Numeros	39174090	PC
1690201	C2S-901690201	Anilha Numero 2 Cor Vermelha para Cabo 1,5mm <sup>2</sup> Rolo com 1000 Numeros	39174090	PC
1692201	C2S-901692201	Anilha Numero 2 Cor Roxa para Cabo 1,5mm <sup>2</sup> Rolo com 1000 Numeros	39174090	PC
0003879	C2S-900003879	Anilha Numero 3 Cor Amarela para Cabo 1,5mm <sup>2</sup> Rolo com 1000 Numeros	39174090	PC
1694301	C2S-901694301	Anilha Numero 3 Cor Azul para Cabo 1,5mm <sup>2</sup> Rolo com 1000 Numeros	39174090	PC
1690301	C2S-901690301	Anilha Numero 3 Cor Vermelha para Cabo 1,5mm <sup>2</sup> Rolo com 1000 Numeros	39174090	PC
1692301	C2S-901692301	Anilha Numero 3 Cor Roxa para Cabo 1,5mm <sup>2</sup> Rolo com 1000 Numeros	39174090	PC
0003880	C2S-900003880	Anilha Numero 4 Cor Amarela para Cabo 1,5mm <sup>2</sup> Rolo com 1000 Numeros	39174090	PC
1694401	C2S-901694401	Anilha Numero 4 Cor Azul para Cabo 1,5mm <sup>2</sup> Rolo com 1000 Numeros	39174090	PC
1690401	C2S-901690401	Anilha Numero 4 Cor Vermelha para Cabo 1,5mm <sup>2</sup> Rolo com 1000 Numeros	39174090	PC
1692401	C2S-901692401	Anilha Numero 4 Cor Roxa para Cabo 1,5mm <sup>2</sup> Rolo com 1000 Numeros	39174090	PC
0003881	C2S-900003881	Anilha Numero 5 Cor Amarela para Cabo 1,5mm <sup>2</sup> Rolo com 1000 Numeros	39174090	PC
1694501	C2S-901694501	Anilha Numero 5 Cor Azul para Cabo 1,5mm <sup>2</sup> Rolo com 1000 Numeros	39174090	PC
1690501	C2S-901690501	Anilha Numero 5 Cor Vermelha para Cabo 1,5mm <sup>2</sup> Rolo com 1000 Numeros	39174090	PC
1692501	C2S-901692501	Anilha Numero 5 Cor Roxa para Cabo 1,5mm <sup>2</sup> Rolo com 1000 Numeros	39174090	PC
0003882	C2S-900003882	Anilha Numero 6 Cor Amarela para Cabo 1,5mm <sup>2</sup> Rolo com 1000 Numeros	39174090	PC
1694601	C2S-901694601	Anilha Numero 6 Cor Azul para Cabo 1,5mm <sup>2</sup> Rolo com 1000 Numeros	39174090	PC
1690601	C2S-901690601	Anilha Numero 6 Cor Vermelha para Cabo 1,5mm <sup>2</sup> Rolo com 1000 Numeros	39174090	PC
1692601	C2S-901692601	Anilha Numero 6 Cor Roxa para Cabo 1,5mm <sup>2</sup> Rolo com 1000 Numeros	39174090	PC
0003883	C2S-900003883	Anilha Numero 7 Cor Amarela para Cabo 1,5mm <sup>2</sup> Rolo com 1000 Numeros	39174090	PC
1694701	C2S-901694701	Anilha Numero 7 Cor Azul para Cabo 1,5mm <sup>2</sup> Rolo com 1000 Numeros	39174090	UN
1690701	C2S-901690701	Anilha Numero 7 Cor Vermelha para Cabo 1,5mm <sup>2</sup> Rolo com 1000 Numeros	39174090	PC
1692701	C2S-901692701	Anilha Numero 7 Cor Roxa para Cabo 1,5mm <sup>2</sup> Rolo com 1000 Numeros	39174090	PC
0003884	C2S-900003884	Anilha Numero 8 Cor Amarela para Cabo 1,5mm <sup>2</sup> Rolo com 1000 Numeros	39174090	PC

1694801	C2S-901694801	Anilha Numero 8 Cor Azul para Cabo 1,5mm² Rolo com 1000 Numeros	39174090	UN
1690801	C2S-901690801	Anilha Numero 8 Cor Vermelha para Cabo 1,5mm² Rolo com 1000 Numeros	39174090	PC
1692801	C2S-901692801	Anilha Numero 8 Cor Roxa para Cabo 1,5mm² Rolo com 1000 Numeros	39174090	PC
0003885	C2S-900003885	Anilha Numero 9 Cor Amarela para Cabo 1,5mm² Rolo com 1000 Numeros	39174090	PC
1695001	C2S-901695001	Anilha Numero 9 Cor Azul para Cabo 1,5mm² Rolo com 1000 Numeros	39174090	UN
1690901	C2S-901690901	Anilha Numero 9 Cor Vermelha para Cabo 1,5mm² Rolo com 1000 Numeros	39174090	PC
1692901	C2S-901692901	Anilha Numero 9 Cor Roxa para Cabo 1,5mm² Rolo com 1000 Numeros	39174090	PC
0659901	C2S-900659901	Anilha Letra R Cor Amarela para Cabo 1,5mm² Rolo com 1000 Numeros	39174090	PC
1695301	C2S-901695301	Anilha Letra R Cor Cor Azul para Cabo 1,5mm² Rolo com 1000 Numeros	39174090	UN
1691201	C2S-901691201	Anilha Letra R Cor Vermelha para Cabo 1,5mm² Rolo com 1000 Numeros	39174090	UN
1693201	C2S-901693201	Anilha Letra R Cor Roxa para Cabo 1,5mm² Rolo com 1000 Numeros	39174090	PC
0660001	C2S-900660001	Anilha Letra S Cor Amarela para Cabo 1,5mm² Rolo com 1000 Numeros	39174090	PC
1695401	C2S-901695401	Anilha Letra S Cor Cor Azul para Cabo 1,5mm² Rolo com 1000 Numeros	39174090	UN
1691301	C2S-901691301	Anilha Letra S Cor Vermelha para Cabo 1,5mm² Rolo com 1000 Numeros	39174090	UN
1693301	C2S-901693301	Anilha Letra S Cor Roxa para Cabo 1,5mm² Rolo com 1000 Numeros	39174090	PC
0660101	C2S-900660101	Anilha Letra T Cor Amarela para Cabo 1,5mm² Rolo com 1000 Numeros	39174090	PC
1695501	C2S-901695501	Anilha Letra T Cor Cor Azul para Cabo 1,5mm² Rolo com 1000 Numeros	39174090	UN
1691401	C2S-901691401	Anilha Letra T Cor Vermelha para Cabo 1,5mm² Rolo com 1000 Numeros	39174090	UN
1693401	C2S-901693401	Anilha Letra T Cor Roxa para Cabo 1,5mm² Rolo com 1000 Numeros	39174090	PC
0660201	C2S-900660201	Anilha Letra N Cor Amarela para Cabo 1,5mm² Rolo com 1000 Numeros	39174090	PC
1695901	C2S-901695901	Anilha Letra N Cor Cor Azul para Cabo 1,5mm² Rolo com 1000 Numeros	39174090	UN
1691801	C2S-901691801	Anilha Letra N Cor Vermelha para Cabo 1,5mm² Rolo com 1000 Numeros	39174090	UN
1693801	C2S-901693801	Anilha Letra N Cor Roxa para Cabo 1,5mm² Rolo com 1000 Numeros	39174090	PC
0661801	C2S-900661801	Anilha Letras PE Cor Amarela para Cabo 1,5mm² Rolo com 1000 Numeros	39174090	PC
1696001	C2S-901696001	Anilha Letras PE Cor Cor Azul para Cabo 1,5mm² Rolo com 1000 Numeros	39174090	UN
1691901	C2S-901691901	Anilha Letras PE Cor Vermelha para Cabo 1,5mm² Rolo com 1000 Numeros	39174090	UN
1693901	C2S-901693901	Anilha Letras PE Cor Roxa para Cabo 1,5mm² Rolo com 1000 Numeros	39174090	PC
0661501	C2S-900661501	Anilha Letra U Cor Amarela para Cabo 1,5mm² Rolo com 1000 Numeros	39174090	PC
1695601	C2S-901695601	Anilha Letra U Cor Cor Azul para Cabo 1,5mm² Rolo com 1000 Numeros	39174090	UN
1691501	C2S-901691501	Anilha Letra U Cor Vermelha para Cabo 1,5mm² Rolo com 1000 Numeros	39174090	UN
1693501	C2S-901693501	Anilha Letra U Cor Roxa para Cabo 1,5mm² Rolo com 1000 Numeros	39174090	PC
0661601	C2S-900661601	Anilha Letra V Cor Amarela para Cabo 1,5mm² Rolo com 1000 Numeros	39174090	PC
1695701	C2S-901695701	Anilha Letra V Cor Cor Azul para Cabo 1,5mm² Rolo com 1000 Numeros	39174090	UN
1691601	C2S-901691601	Anilha Letra V Cor Vermelha para Cabo 1,5mm² Rolo com 1000 Numeros	39174090	UN
1693601	C2S-901693601	Anilha Letra V Cor Roxa para Cabo 1,5mm² Rolo com 1000 Numeros	39174090	PC
0661701	C2S-900661701	Anilha Letra W Cor Amarela para Cabo 1,5mm² Rolo com 1000 Numeros	39174090	PC
1695801	C2S-901695801	Anilha Letra W Cor Cor Azul para Cabo 1,5mm² Rolo com 1000 Numeros	39174090	UN
1691701	C2S-901691701	Anilha Letra W Cor Vermelha para Cabo 1,5mm² Rolo com 1000 Numeros	39174090	UN
1693701	C2S-901693701	Anilha Letra W Cor Roxa para Cabo 1,5mm² Rolo com 1000 Numeros	39174090	PC
0661901	C2S-900661901	Anilha Simbolo + (Positivo) Cor Amarela para Cabo 1,5mm² Rolo com 1000 Numeros	39174090	PC
1695101	C2S-901695101	Anilha Simbolo + (Positivo) Cor Azul para Cabo 1,5mm² Rolo com 1000 Numeros	39174090	UN
1691001	C2S-901691001	Anilha Simbolo + (Positivo) Cor Vermelha para Cabo 1,5mm² Rolo com 1000 Numeros	39174090	PC
1693001	C2S-901693001	Anilha Simbolo + (Positivo) Cor Roxa para Cabo 1,5mm² Rolo com 1000 Numeros	39174090	PC



0662001	C2S-900662001	Anilha Simbolo - (Negativo) Cor Amarela para Cabo 1,5mm² Rolo com 1000 Numeros	39174090	PC
1695201	C2S-901695201	Anilha Simbolo - (Negativo) Cor Azul para Cabo 1,5mm² Rolo com 1000 Numeros	39174090	UN
1691101	C2S-901691101	Anilha Simbolo - (Negativo) Cor Vermelha para Cabo 1,5mm² Rolo com 1000 Numeros	39174090	UN
1693101	C2S-901693101	Anilha Simbolo - (Negativo) Cor Roxa para Cabo 1,5mm² Rolo com 1000 Numeros	39174090	PC

### Anilha para Cabo 2,5mm²

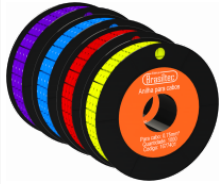

Código	Referência	Descrição	NCM	Unid
0003886	C2S-900003886	Anilha Numero 0 Cor Amarela para Cabo 2,5mm² Rolo com 1000 Numeros	39174090	UN
1700101	C2S-901700101	Anilha Numero 0 Cor Azul para Cabo 2,5mm² Rolo com 1000 Numeros	39174090	UN
1696101	C2S-901696101	Anilha Numero 0 Cor Vermelha para Cabo 2,5mm² Rolo com 1000 Numeros	39174090	UN
1698101	C2S-901698101	Anilha Numero 0 Cor Roxa para Cabo 2,5mm² Rolo com 1000 Numeros	39174090	UN
0003887	C2S-900003887	Anilha Numero 1 Cor Amarela para Cabo 2,5mm² Rolo com 1000 Numeros	39174090	UN
1700201	C2S-901700201	Anilha Numero 1 Cor Azul para Cabo 2,5mm² Rolo com 1000 Numeros	39174090	UN
1696201	C2S-901696201	Anilha Numero 1 Cor Vermelha para Cabo 2,5mm² Rolo com 1000 Numeros	39174090	UN
1698201	C2S-901698201	Anilha Numero 1 Cor Roxa para Cabo 2,5mm² Rolo com 1000 Numeros	39174090	UN
0003888	C2S-900003888	Anilha Numero 2 Cor Amarela para Cabo 2,5mm² Rolo com 1000 Numeros	39174090	PC
1700301	C2S-901700301	Anilha Numero 2 Cor Azul para Cabo 2,5mm² Rolo com 1000 Numeros	39174090	UN
1696301	C2S-901696301	Anilha Numero 2 Cor Vermelha para Cabo 2,5mm² Rolo com 1000 Numeros	39174090	UN
1698301	C2S-901698301	Anilha Numero 2 Cor Roxa para Cabo 2,5mm² Rolo com 1000 Numeros	39174090	UN
0003889	C2S-900003889	Anilha Numero 3 Cor Amarela para Cabo 2,5mm² Rolo com 1000 Numeros	39174090	PC
1700401	C2S-901700401	Anilha Numero 3 Cor Azul para Cabo 2,5mm² Rolo com 1000 Numeros	39174090	UN
1696401	C2S-901696401	Anilha Numero 3 Cor Vermelha para Cabo 2,5mm² Rolo com 1000 Numeros	39174090	UN
1698401	C2S-901698401	Anilha Numero 3 Cor Roxa para Cabo 2,5mm² Rolo com 1000 Numeros	39174090	UN
0003890	C2S-900003890	Anilha Numero 4 Cor Amarela para Cabo 2,5mm² Rolo com 1000 Numeros	39174090	PC
1700501	C2S-901700501	Anilha Numero 4 Cor Azul para Cabo 2,5mm² Rolo com 1000 Numeros	39174090	UN
1696501	C2S-901696501	Anilha Numero 4 Cor Vermelha para Cabo 2,5mm² Rolo com 1000 Numeros	39174090	UN
1698501	C2S-901698501	Anilha Numero 4 Cor Roxa para Cabo 2,5mm² Rolo com 1000 Numeros	39174090	UN
0003891	C2S-900003891	Anilha Numero 5 Cor Amarela para Cabo 2,5mm² Rolo com 1000 Numeros	39174090	PC
1700601	C2S-901700601	Anilha Numero 5 Cor Azul para Cabo 2,5mm² Rolo com 1000 Numeros	39174090	UN
1696601	C2S-901696601	Anilha Numero 5 Cor Vermelha para Cabo 2,5mm² Rolo com 1000 Numeros	39174090	UN
1698601	C2S-901698601	Anilha Numero 5 Cor Roxa para Cabo 2,5mm² Rolo com 1000 Numeros	39174090	UN
0003892	C2S-900003892	Anilha Numero 6 Cor Amarela para Cabo 2,5mm² Rolo com 1000 Numeros	39174090	PC
1700701	C2S-901700701	Anilha Numero 6 Cor Azul para Cabo 2,5mm² Rolo com 1000 Numeros	39174090	UN
1696701	C2S-901696701	Anilha Numero 6 Cor Vermelha para Cabo 2,5mm² Rolo com 1000 Numeros	39174090	UN
1698701	C2S-901698701	Anilha Numero 6 Cor Roxa para Cabo 2,5mm² Rolo com 1000 Numeros	39174090	UN
0003893	C2S-900003893	Anilha Numero 7 Cor Amarela para Cabo 2,5mm² Rolo com 1000 Numeros	39174090	PC
1700801	C2S-901700801	Anilha Numero 7 Cor Azul para Cabo 2,5mm² Rolo com 1000 Numeros	39174090	UN
1696801	C2S-901696801	Anilha Numero 7 Cor Vermelha para Cabo 2,5mm² Rolo com 1000 Numeros	39174090	UN
1698801	C2S-901698801	Anilha Numero 7 Cor Roxa para Cabo 2,5mm² Rolo com 1000 Numeros	39174090	UN
0003894	C2S-900003894	Anilha Numero 8 Cor Amarela para Cabo 2,5mm² Rolo com 1000 Numeros	39174090	PC
1700901	C2S-901700901	Anilha Numero 8 Cor Azul para Cabo 2,5mm² Rolo com 1000 Numeros	39174090	UN

1696901	C2S-901696901	Anilha Numero 8 Cor Vermelha para Cabo 2,5mm² Rolo com 1000 Numeros	39174090	UN
1698901	C2S-901698901	Anilha Numero 8 Cor Roxa para Cabo 2,5mm² Rolo com 1000 Numeros	39174090	UN
0003895	C2S-900003895	Anilha Numero 9 Cor Amarela para Cabo 2,5mm² Rolo com 1000 Numeros	39174090	PC
1701001	C2S-901701001	Anilha Numero 9 Cor Azul para Cabo 2,5mm² Rolo com 1000 Numeros	39174090	UN
1697001	C2S-901697001	Anilha Numero 9 Cor Vermelha para Cabo 2,5mm² Rolo com 1000 Numeros	39174090	UN
1699001	C2S-901699001	Anilha Numero 9 Cor Roxa para Cabo 2,5mm² Rolo com 1000 Numeros	39174090	UN
0660301	C2S-900660301	Anilha Letra R Cor Cor Amarela para Cabo 2,5mm² Rolo com 1000 Numeros	39174090	PC
1701101	C2S-901701101	Anilha Letra R Cor Azul para Cabo 2,5mm² Rolo com 1000 Numeros	39174090	UN
1697101	C2S-901697101	Anilha Letra R Cor Vermelha para Cabo 2,5mm² Rolo com 1000 Numeros	39174090	UN
1699101	C2S-901699101	Anilha Letra R Cor Roxa para Cabo 2,5mm² Rolo com 1000 Numeros	39174090	UN
0660401	C2S-900660401	Anilha Letra S Cor Cor Amarela para Cabo 2,5mm² Rolo com 1000 Numeros	39174090	PC
1701201	C2S-901701201	Anilha Letra S Cor Azul para Cabo 2,5mm² Rolo com 1000 Numeros	39174090	UN
1697201	C2S-901697201	Anilha Letra S Cor Vermelha para Cabo 2,5mm² Rolo com 1000 Numeros	39174090	UN
1699201	C2S-901699201	Anilha Letra S Cor Roxa para Cabo 2,5mm² Rolo com 1000 Numeros	39174090	UN
0660501	C2S-900660501	Anilha Letra T Cor Cor Amarela para Cabo 2,5mm² Rolo com 1000 Numeros	39174090	PC
1701301	C2S-901701301	Anilha Letra T Cor Azul para Cabo 2,5mm² Rolo com 1000 Numeros	39174090	UN
1697301	C2S-901697301	Anilha Letra T Cor Vermelha para Cabo 2,5mm² Rolo com 1000 Numeros	39174090	UN
1699301	C2S-901699301	Anilha Letra T Cor Roxa para Cabo 2,5mm² Rolo com 1000 Numeros	39174090	UN
0662101	C2S-900662101	Anilha Letra U Cor Cor Amarela para Cabo 2,5mm² Rolo com 1000 Numeros	39174090	PC
1701401	C2S-901701401	Anilha Letra U Cor Azul para Cabo 2,5mm² Rolo com 1000 Numeros	39174090	UN
1697401	C2S-901697401	Anilha Letra U Cor Vermelha para Cabo 2,5mm² Rolo com 1000 Numeros	39174090	UN
1699401	C2S-901699401	Anilha Letra U Cor Roxa para Cabo 2,5mm² Rolo com 1000 Numeros	39174090	UN
0662201	C2S-900662201	Anilha Letra V Cor Cor Amarela para Cabo 2,5mm² Rolo com 1000 Numeros	39174090	PC
1701501	C2S-901701501	Anilha Letra V Cor Azul para Cabo 2,5mm² Rolo com 1000 Numeros	39174090	UN
1697501	C2S-901697501	Anilha Letra V Cor Vermelha para Cabo 2,5mm² Rolo com 1000 Numeros	39174090	UN
1699501	C2S-901699501	Anilha Letra V Cor Roxa para Cabo 2,5mm² Rolo com 1000 Numeros	39174090	UN
0662301	C2S-900662301	Anilha Letra W Cor Cor Amarela para Cabo 2,5mm² Rolo com 1000 Numeros	39174090	PC
1701601	C2S-901701601	Anilha Letra W Cor Azul para Cabo 2,5mm² Rolo com 1000 Numeros	39174090	UN
1697601	C2S-901697601	Anilha Letra W Cor Vermelha para Cabo 2,5mm² Rolo com 1000 Numeros	39174090	UN
1699601	C2S-901699601	Anilha Letra W Cor Roxa para Cabo 2,5mm² Rolo com 1000 Numeros	39174090	UN
0660601	C2S-900660601	Anilha Letra N Cor Cor Amarela para Cabo 2,5mm² Rolo com 1000 Numeros	39174090	PC
1701701	C2S-901701701	Anilha Letra N Cor Azul para Cabo 2,5mm² Rolo com 1000 Numeros	39174090	UN
1697701	C2S-901697701	Anilha Letra N Cor Vermelha para Cabo 2,5mm² Rolo com 1000 Numeros	39174090	UN
1699701	C2S-901699701	Anilha Letra N Cor Roxa para Cabo 2,5mm² Rolo com 1000 Numeros	39174090	UN
0662401	C2S-900662401	Anilha Letras PE Cor Cor Amarela para Cabo 2,5mm² Rolo com 1000 Numeros	39174090	PC
1701801	C2S-901701801	Anilha Letras PE Cor Azul para Cabo 2,5mm² Rolo com 1000 Numeros	39174090	UN
1697801	C2S-901697801	Anilha Letras PE Cor Vermelha para Cabo 2,5mm² Rolo com 1000 Numeros	39174090	UN
1699801	C2S-901699801	Anilha Letras PE Cor Roxa para Cabo 2,5mm² Rolo com 1000 Numeros	39174090	UN
0662501	C2S-900662501	Anilha Simbolo + (Positivo) Cor Amarela para Cabo 2,5mm² Rolo com 1000 Numeros	39174090	PC
1702001	C2S-901702001	Anilha Simbolo + (Positivo) Cor Azul para Cabo 2,5mm² Rolo com 1000 Numeros	39174090	UN
1697901	C2S-901697901	Anilha Simbolo + (Positivo) Cor Vermelha para Cabo 2,5mm² Rolo com 1000 Numeros	39174090	UN
1699901	C2S-901699901	Anilha Simbolo + (Positivo) Cor Roxa para Cabo 2,5mm² Rolo com 1000 Numeros	39174090	UN
0662601	C2S-900662601	Anilha Simbolo - (Negativo) Cor Amarela para Cabo 2,5mm² Rolo com 1000 Numeros	39174090	PC

1701901	C2S-901701901	Anilha Simbolo - (Negativo) Cor Azul para Cabo 2,5mm <sup>2</sup> Rolo com 1000 Numeros	39174090	UN
1698001	C2S-901698001	Anilha Simbolo - (Negativo) Cor Vermelha para Cabo 2,5mm <sup>2</sup> Rolo com 1000 Numeros	39174090	UN
1700001	C2S-901700001	Anilha Simbolo - (Negativo) Cor Roxa para Cabo 2,5mm <sup>2</sup> Rolo com 1000 Numeros	39174090	UN

### Anilha para Cabo 4mm<sup>2</sup>



Código	Referência	Descrição	NCM	Unid
0003896	C2S-900003896	Anilha Numero 0 Cor Amarela para Cabo 4mm <sup>2</sup> Rolo com 500 Numeros	39174090	PC
1706101	C2S-901706101	Anilha Numero 0 Cor Azul para Cabo 4mm <sup>2</sup> Rolo com 500 Numeros	39174090	PC
1702101	C2S-901702101	Anilha Numero 0 Cor Vermelha para Cabo 4mm <sup>2</sup> Rolo com 500 Numeros	39174090	PC
1704101	C2S-901704101	Anilha Numero 0 Cor Roxa para Cabo 4mm <sup>2</sup> Rolo com 500 Numeros	39174090	PC
0003897	C2S-900003897	Anilha Numero 1 Cor Amarela para Cabo 4mm <sup>2</sup> Rolo com 500 Numeros	39174090	PC
1706201	C2S-901706201	Anilha Numero 1 Cor Azul para Cabo 4mm <sup>2</sup> Rolo com 500 Numeros	39174090	PC
1702201	C2S-901702201	Anilha Numero 1 Cor Vermelha para Cabo 4mm <sup>2</sup> Rolo com 500 Numeros	39174090	PC
1704201	C2S-901704201	Anilha Numero 1 Cor Roxa para Cabo 4mm <sup>2</sup> Rolo com 500 Numeros	39174090	PC
0003898	C2S-900003898	Anilha Numero 2 Cor Amarela para Cabo 4mm <sup>2</sup> Rolo com 500 Numeros	39174090	PC
1706301	C2S-901706301	Anilha Numero 2 Cor Azul para Cabo 4mm <sup>2</sup> Rolo com 500 Numeros	39174090	PC
1702301	C2S-901702301	Anilha Numero 2 Cor Vermelha para Cabo 4mm <sup>2</sup> Rolo com 500 Numeros	39174090	PC
1704301	C2S-901704301	Anilha Numero 2 Cor Roxa para Cabo 4mm <sup>2</sup> Rolo com 500 Numeros	39174090	PC
0003899	C2S-900003899	Anilha Numero 3 Cor Amarela para Cabo 4mm <sup>2</sup> Rolo com 500 Numeros	39174090	PC
1706401	C2S-901706401	Anilha Numero 3 Cor Azul para Cabo 4mm <sup>2</sup> Rolo com 500 Numeros	39174090	PC
1702401	C2S-901702401	Anilha Numero 3 Cor Vermelha para Cabo 4mm <sup>2</sup> Rolo com 500 Numeros	39174090	PC
1704401	C2S-901704401	Anilha Numero 3 Cor Roxa para Cabo 4mm <sup>2</sup> Rolo com 500 Numeros	39174090	PC
0003900	C2S-900003900	Anilha Numero 4 Cor Amarela para Cabo 4mm <sup>2</sup> Rolo com 500 Numeros	39174090	PC
1706501	C2S-901706501	Anilha Numero 4 Cor Azul para Cabo 4mm <sup>2</sup> Rolo com 500 Numeros	39174090	PC
1702501	C2S-901702501	Anilha Numero 4 Cor Vermelha para Cabo 4mm <sup>2</sup> Rolo com 500 Numeros	39174090	PC
1704501	C2S-901704501	Anilha Numero 4 Cor Roxa para Cabo 4mm <sup>2</sup> Rolo com 500 Numeros	39174090	PC
0003901	C2S-900003901	Anilha Numero 5 Cor Amarela para Cabo 4mm <sup>2</sup> Rolo com 500 Numeros	39174090	PC
1706601	C2S-901706601	Anilha Numero 5 Cor Azul para Cabo 4mm <sup>2</sup> Rolo com 500 Numeros	39174090	PC
1702601	C2S-901702601	Anilha Numero 5 Cor Vermelha para Cabo 4mm <sup>2</sup> Rolo com 500 Numeros	39174090	PC
1704601	C2S-901704601	Anilha Numero 5 Cor Roxa para Cabo 4mm <sup>2</sup> Rolo com 500 Numeros	39174090	PC
0003902	C2S-900003902	Anilha Numero 6 Cor Amarela para Cabo 4mm <sup>2</sup> Rolo com 500 Numeros	39174090	PC
1706701	C2S-901706701	Anilha Numero 6 Cor Azul para Cabo 4mm <sup>2</sup> Rolo com 500 Numeros	39174090	PC
1702701	C2S-901702701	Anilha Numero 6 Cor Vermelha para Cabo 4mm <sup>2</sup> Rolo com 500 Numeros	39174090	PC
1704701	C2S-901704701	Anilha Numero 6 Cor Roxa para Cabo 4mm <sup>2</sup> Rolo com 500 Numeros	39174090	PC
0003903	C2S-900003903	Anilha Numero 7 Cor Amarela para Cabo 4mm <sup>2</sup> Rolo com 500 Numeros	39174090	PC
1706801	C2S-901706801	Anilha Numero 7 Cor Azul para Cabo 4mm <sup>2</sup> Rolo com 500 Numeros	39174090	PC
1702801	C2S-901702801	Anilha Numero 7 Cor Vermelha para Cabo 4mm <sup>2</sup> Rolo com 500 Numeros	39174090	PC
1704801	C2S-901704801	Anilha Numero 7 Cor Roxa para Cabo 4mm <sup>2</sup> Rolo com 500 Numeros	39174090	PC
0003904	C2S-900003904	Anilha Numero 8 Cor Amarela para Cabo 4mm <sup>2</sup> Rolo com 500 Numeros	39174090	PC
1706901	C2S-901706901	Anilha Numero 8 Cor Azul para Cabo 4mm <sup>2</sup> Rolo com 500 Numeros	39174090	PC
1702901	C2S-901702901	Anilha Numero 8 Cor Vermelha para Cabo 4mm <sup>2</sup> Rolo com 500 Numeros	39174090	PC

1704901	C2S-901704901	Anilha Numero 8 Cor Roxa para Cabo 4mm <sup>2</sup> Rolo com 500 Numeros	39174090	PC
0003905	C2S-900003905	Anilha Numero 9 Cor Amarela para Cabo 4mm <sup>2</sup> Rolo com 500 Numeros	39174090	PC
1707001	C2S-901707001	Anilha Numero 9 Cor Azul para Cabo 4mm <sup>2</sup> Rolo com 500 Numeros	39174090	PC
1703001	C2S-901703001	Anilha Numero 9 Cor Vermelha para Cabo 4mm <sup>2</sup> Rolo com 500 Numeros	39174090	PC
1705001	C2S-901705001	Anilha Numero 9 Cor Roxa para Cabo 4mm <sup>2</sup> Rolo com 500 Numeros	39174090	PC
0660701	C2S-900660701	Anilha Letra R Cor Amarela para Cabo 4mm <sup>2</sup> Rolo com 500 Numeros	39174090	PC
1707101	C2S-901707101	Anilha Letra R Cor Azul para Cabo 4mm <sup>2</sup> Rolo com 500 Numeros	39174090	PC
1703101	C2S-901703101	Anilha Letra R Cor Vermelha para Cabo 4mm <sup>2</sup> Rolo com 500 Numeros	39174090	PC
1705101	C2S-901705101	Anilha Letra R Cor Roxa para Cabo 4mm <sup>2</sup> Rolo com 500 Numeros	39174090	PC
0660801	C2S-900660801	Anilha Letra S Cor Amarela para Cabo 4mm <sup>2</sup> Rolo com 500 Numeros	39174090	PC
1707201	C2S-901707201	Anilha Letra S Cor Azul para Cabo 4mm <sup>2</sup> Rolo com 500 Numeros	39174090	PC
1703201	C2S-901703201	Anilha Letra S Cor Vermelha para Cabo 4mm <sup>2</sup> Rolo com 500 Numeros	39174090	PC
1705201	C2S-901705201	Anilha Letra S Cor Roxa para Cabo 4mm <sup>2</sup> Rolo com 500 Numeros	39174090	PC
0660901	C2S-900660901	Anilha Letra T Cor Amarela para Cabo 4mm <sup>2</sup> Rolo com 500 Numeros	39174090	PC
1707301	C2S-901707301	Anilha Letra T Cor Azul para Cabo 4mm <sup>2</sup> Rolo com 500 Numeros	39174090	PC
1703301	C2S-901703301	Anilha Letra T Cor Vermelha para Cabo 4mm <sup>2</sup> Rolo com 500 Numeros	39174090	PC
1705301	C2S-901705301	Anilha Letra T Cor Roxa para Cabo 4mm <sup>2</sup> Rolo com 500 Numeros	39174090	PC
0662701	C2S-900662701	Anilha Letra U Cor Amarela para Cabo 4mm <sup>2</sup> Rolo com 500 Numeros	39174090	PC
1707401	C2S-901707401	Anilha Letra U Cor Azul para Cabo 4mm <sup>2</sup> Rolo com 500 Numeros	39174090	PC
1703401	C2S-901703401	Anilha Letra U Cor Vermelha para Cabo 4mm <sup>2</sup> Rolo com 500 Numeros	39174090	PC
1705401	C2S-901705401	Anilha Letra U Cor Roxa para Cabo 4mm <sup>2</sup> Rolo com 500 Numeros	39174090	PC
0662801	C2S-900662801	Anilha Letra V Cor Amarela para Cabo 4mm <sup>2</sup> Rolo com 500 Numeros	39174090	PC
1707501	C2S-901707501	Anilha Letra V Cor Azul para Cabo 4mm <sup>2</sup> Rolo com 500 Numeros	39174090	PC
1703501	C2S-901703501	Anilha Letra V Cor Vermelha para Cabo 4mm <sup>2</sup> Rolo com 500 Numeros	39174090	PC
1705501	C2S-901705501	Anilha Letra V Cor Roxa para Cabo 4mm <sup>2</sup> Rolo com 500 Numeros	39174090	PC
0662901	C2S-900662901	Anilha Letra W Cor Amarela para Cabo 4mm <sup>2</sup> Rolo com 500 Numeros	39174090	PC
1707601	C2S-901707601	Anilha Letra W Cor Azul para Cabo 4mm <sup>2</sup> Rolo com 500 Numeros	39174090	PC
1703601	C2S-901703601	Anilha Letra W Cor Vermelha para Cabo 4mm <sup>2</sup> Rolo com 500 Numeros	39174090	PC
1705601	C2S-901705601	Anilha Letra W Cor Roxa para Cabo 4mm <sup>2</sup> Rolo com 500 Numeros	39174090	PC
0661001	C2S-900661001	Anilha Letra N Cor Amarela para Cabo 4mm <sup>2</sup> Rolo com 500 Numeros	39174090	PC
1707701	C2S-901707701	Anilha Letra N Cor Azul para Cabo 4mm <sup>2</sup> Rolo com 500 Numeros	39174090	PC
1703701	C2S-901703701	Anilha Letra N Cor Vermelha para Cabo 4mm <sup>2</sup> Rolo com 500 Numeros	39174090	PC
1705701	C2S-901705701	Anilha Letra N Cor Roxa para Cabo 4mm <sup>2</sup> Rolo com 500 Numeros	39174090	PC
0663001	C2S-900663001	Anilha Letras PE Cor Amarela para Cabo 4mm <sup>2</sup> Rolo com 500 Numeros	39174090	PC
1707801	C2S-901707801	Anilha Letras PE Cor Azul para Cabo 4mm <sup>2</sup> Rolo com 500 Numeros	39174090	PC
1703801	C2S-901703801	Anilha Letras PE Cor Vermelha para Cabo 4mm <sup>2</sup> Rolo com 500 Numeros	39174090	PC
1705801	C2S-901705801	Anilha Letras PE Cor Roxa para Cabo 4mm <sup>2</sup> Rolo com 500 Numeros	39174090	PC
0663101	C2S-900663101	Anilha Simbolo + (Positivo) Cor Amarela para Cabo 4mm <sup>2</sup> Rolo com 500 Numeros	39174090	PC
1707901	C2S-901707901	Anilha Simbolo + (Positivo) Cor Azul para Cabo 4mm <sup>2</sup> Rolo com 500 Numeros	39174090	PC
1703901	C2S-901703901	Anilha Simbolo + (Positivo) Cor Vermelha para Cabo 4mm <sup>2</sup> Rolo com 500 Numeros	39174090	PC
1705901	C2S-901705901	Anilha Simbolo + (Positivo) Cor Roxa para Cabo 4mm <sup>2</sup> Rolo com 500 Numeros	39174090	PC
0663201	C2S-900663201	Anilha Simbolo - (Negativo) Cor Amarela para Cabo 4mm <sup>2</sup> Rolo com 500 Numeros	39174090	PC
1708001	C2S-901708001	Anilha Simbolo - (Negativo) Cor Azul para Cabo 4mm <sup>2</sup> Rolo com 500 Numeros	39174090	PC

1704001	C2S-901704001	Anilha Simbolo - (Negativo) Cor Vermelha para Cabo 4mm <sup>2</sup> Rolo com 500 Numeros	39174090	PC
1706001	C2S-901706001	Anilha Simbolo - (Negativo) Cor Roxa para Cabo 4mm <sup>2</sup> Rolo com 500 Numeros	39174090	PC

### Anilha para Cabo 6mm<sup>2</sup>

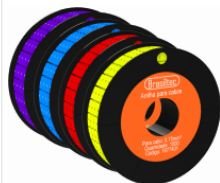

Código	Referência	Descrição	NCM	Unid
0003906	C2S-900003906	Anilha Numero 0 Cor Amarela para Cabo 6mm <sup>2</sup> Rolo com 350 Numeros	39174090	PC
1712501	C2S-901712501	Anilha Numero 0 Cor Azul para Cabo 6mm <sup>2</sup> Rolo com 350 Numeros	39174090	PC
1708501	C2S-901708501	Anilha Numero 0 Cor Vermelha para Cabo 6mm <sup>2</sup> Rolo com 350 Numeros	39174090	PC
1710501	C2S-901710501	Anilha Numero 0 Cor Roxa para Cabo 6mm <sup>2</sup> Rolo com 350 Numeros	39174090	PC
0003907	C2S-900003907	Anilha Numero 1 Cor Amarela para Cabo 6mm <sup>2</sup> Rolo com 350 Numeros	39174090	PC
1712601	C2S-901712601	Anilha Numero 1 Cor Azul para Cabo 6mm <sup>2</sup> Rolo com 350 Numeros	39174090	PC
1708601	C2S-901708601	Anilha Numero 1 Cor Vermelha para Cabo 6mm <sup>2</sup> Rolo com 350 Numeros	39174090	PC
1710601	C2S-901710601	Anilha Numero 1 Cor Roxa para Cabo 6mm <sup>2</sup> Rolo com 350 Numeros	39174090	PC
0003908	C2S-900003908	Anilha Numero 2 Cor Amarela para Cabo 6mm <sup>2</sup> Rolo com 350 Numeros	39174090	PC
1712701	C2S-901712701	Anilha Numero 2 Cor Azul para Cabo 6mm <sup>2</sup> Rolo com 350 Numeros	39174090	PC
1708701	C2S-901708701	Anilha Numero 2 Cor Vermelha para Cabo 6mm <sup>2</sup> Rolo com 350 Numeros	39174090	PC
1710701	C2S-901710701	Anilha Numero 2 Cor Roxa para Cabo 6mm <sup>2</sup> Rolo com 350 Numeros	39174090	PC
0003909	C2S-900003909	Anilha Numero 3 Cor Amarela para Cabo 6mm <sup>2</sup> Rolo com 350 Numeros	39174090	PC
1712801	C2S-901712801	Anilha Numero 3 Cor Azul para Cabo 6mm <sup>2</sup> Rolo com 350 Numeros	39174090	PC
1708801	C2S-901708801	Anilha Numero 3 Cor Vermelha para Cabo 6mm <sup>2</sup> Rolo com 350 Numeros	39174090	PC
1710801	C2S-901710801	Anilha Numero 3 Cor Roxa para Cabo 6mm <sup>2</sup> Rolo com 350 Numeros	39174090	PC
0003910	C2S-900003910	Anilha Numero 4 Cor Amarela para Cabo 6mm <sup>2</sup> Rolo com 350 Numeros	39174090	PC
1712901	C2S-901712901	Anilha Numero 4 Cor Azul para Cabo 6mm <sup>2</sup> Rolo com 350 Numeros	39174090	PC
1708901	C2S-901708901	Anilha Numero 4 Cor Vermelha para Cabo 6mm <sup>2</sup> Rolo com 350 Numeros	39174090	PC
1710901	C2S-901710901	Anilha Numero 4 Cor Roxa para Cabo 6mm <sup>2</sup> Rolo com 350 Numeros	39174090	PC
0003911	C2S-900003911	Anilha Numero 5 Cor Amarela para Cabo 6mm <sup>2</sup> Rolo com 350 Numeros	39174090	PC
1713001	C2S-901713001	Anilha Numero 5 Cor Azul para Cabo 6mm <sup>2</sup> Rolo com 350 Numeros	39174090	PC
1709001	C2S-901709001	Anilha Numero 5 Cor Vermelha para Cabo 6mm <sup>2</sup> Rolo com 350 Numeros	39174090	PC
1711001	C2S-901711001	Anilha Numero 5 Cor Roxa para Cabo 6mm <sup>2</sup> Rolo com 350 Numeros	39174090	PC
0003912	C2S-900003912	Anilha Numero 6 Cor Amarela para Cabo 6mm <sup>2</sup> Rolo com 350 Numeros	39174090	PC
1713101	C2S-901713101	Anilha Numero 6 Cor Azul para Cabo 6mm <sup>2</sup> Rolo com 350 Numeros	39174090	PC
1709101	C2S-901709101	Anilha Numero 6 Cor Vermelha para Cabo 6mm <sup>2</sup> Rolo com 350 Numeros	39174090	PC
1711101	C2S-901711101	Anilha Numero 6 Cor Roxa para Cabo 6mm <sup>2</sup> Rolo com 350 Numeros	39174090	PC
0003913	C2S-900003913	Anilha Numero 7 Cor Amarela para Cabo 6mm <sup>2</sup> Rolo com 350 Numeros	39174090	PC
1713201	C2S-901713201	Anilha Numero 7 Cor Azul para Cabo 6mm <sup>2</sup> Rolo com 350 Numeros	39174090	PC
1709201	C2S-901709201	Anilha Numero 7 Cor Vermelha para Cabo 6mm <sup>2</sup> Rolo com 350 Numeros	39174090	PC
1711201	C2S-901711201	Anilha Numero 7 Cor Roxa para Cabo 6mm <sup>2</sup> Rolo com 350 Numeros	39174090	PC
0003914	C2S-900003914	Anilha Numero 8 Cor Amarela para Cabo 6mm <sup>2</sup> Rolo com 350 Numeros	39174090	PC
1713301	C2S-901713301	Anilha Numero 8 Cor Azul para Cabo 6mm <sup>2</sup> Rolo com 350 Numeros	39174090	PC
1709301	C2S-901709301	Anilha Numero 8 Cor Vermelha para Cabo 6mm <sup>2</sup> Rolo com 350 Numeros	39174090	PC
1711301	C2S-901711301	Anilha Numero 8 Cor Roxa para Cabo 6mm <sup>2</sup> Rolo com 350 Numeros	39174090	PC

0003915	C2S-900003915	Anilha Numero 9 Cor Amarela para Cabo 6mm² Rolo com 350 Numeros	39174090	PC
1713401	C2S-901713401	Anilha Numero 9 Cor Azul para Cabo 6mm² Rolo com 350 Numeros	39174090	PC
1709401	C2S-901709401	Anilha Numero 9 Cor Vermelha para Cabo 6mm² Rolo com 350 Numeros	39174090	PC
1711401	C2S-901711401	Anilha Numero 9 Cor Roxa para Cabo 6mm² Rolo com 350 Numeros	39174090	PC
0661101	C2S-900661101	Anilha Letra R Cor Amarela para Cabo 6mm² Rolo com 350 Numeros	39174090	PC
1713501	C2S-901713501	Anilha Letra R Cor Azul para Cabo 6mm² Rolo com 350 Numeros	39174090	PC
1709501	C2S-901709501	Anilha Letra R Cor Vermelha para Cabo 6mm² Rolo com 350 Numeros	39174090	PC
1711501	C2S-901711501	Anilha Letra R Cor Roxa para Cabo 6mm² Rolo com 350 Numeros	39174090	PC
0661201	C2S-900661201	Anilha Letra S Cor Amarela para Cabo 6mm² Rolo com 350 Numeros	39174090	PC
1713601	C2S-901713601	Anilha Letra S Cor Azul para Cabo 6mm² Rolo com 350 Numeros	39174090	PC
1709601	C2S-901709601	Anilha Letra S Cor Vermelha para Cabo 6mm² Rolo com 350 Numeros	39174090	PC
1711601	C2S-901711601	Anilha Letra S Cor Roxa para Cabo 6mm² Rolo com 350 Numeros	39174090	PC
0661301	C2S-900661301	Anilha Letra T Cor Amarela para Cabo 6mm² Rolo com 350 Numeros	39174090	PC
1713701	C2S-901713701	Anilha Letra T Cor Azul para Cabo 6mm² Rolo com 350 Numeros	39174090	PC
1709701	C2S-901709701	Anilha Letra T Cor Vermelha para Cabo 6mm² Rolo com 350 Numeros	39174090	PC
1711701	C2S-901711701	Anilha Letra T Cor Roxa para Cabo 6mm² Rolo com 350 Numeros	39174090	PC
0663301	C2S-900663301	Anilha Letra U Cor Amarela para Cabo 6mm² Rolo com 350 Numeros	39174090	PC
1713801	C2S-901713801	Anilha Letra U Cor Azul para Cabo 6mm² Rolo com 350 Numeros	39174090	PC
1709801	C2S-901709801	Anilha Letra U Cor Vermelha para Cabo 6mm² Rolo com 350 Numeros	39174090	PC
1711801	C2S-901711801	Anilha Letra U Cor Roxa para Cabo 6mm² Rolo com 350 Numeros	39174090	PC
0663401	C2S-900663401	Anilha Letra V Cor Amarela para Cabo 6mm² Rolo com 350 Numeros	39174090	PC
1713901	C2S-901713901	Anilha Letra V Cor Azul para Cabo 6mm² Rolo com 350 Numeros	39174090	PC
1709901	C2S-901709901	Anilha Letra V Cor Vermelha para Cabo 6mm² Rolo com 350 Numeros	39174090	PC
1711901	C2S-901711901	Anilha Letra V Cor Roxa para Cabo 6mm² Rolo com 350 Numeros	39174090	PC
0663501	C2S-900663501	Anilha Letra W Cor Amarela para Cabo 6mm² Rolo com 350 Numeros	39174090	PC
1714001	C2S-901714001	Anilha Letra W Cor Azul para Cabo 6mm² Rolo com 350 Numeros	39174090	PC
1710001	C2S-901710001	Anilha Letra W Cor Vermelha para Cabo 6mm² Rolo com 350 Numeros	39174090	PC
1712001	C2S-901712001	Anilha Letra W Cor Roxa para Cabo 6mm² Rolo com 350 Numeros	39174090	PC
0663601	C2S-900663601	Anilha Letras PE Cor Amarela para Cabo 6mm² Rolo com 350 Numeros	39174090	PC
1714201	C2S-901714201	Anilha Letras PE Cor Azul para Cabo 6mm² Rolo com 350 Numeros	39174090	PC
1710201	C2S-901710201	Anilha Letras PE Cor Vermelha para Cabo 6mm² Rolo com 350 Numeros	39174090	PC
1712201	C2S-901712201	Anilha Letras PE Cor Roxa para Cabo 6mm² Rolo com 350 Numeros	39174090	PC
0661401	C2S-900661401	Anilha Letra N Cor Amarela para Cabo 6mm² Rolo com 350 Numeros	39174090	PC
1714101	C2S-901714101	Anilha Letra N Cor Azul para Cabo 6mm² Rolo com 350 Numeros	39174090	PC
1710101	C2S-901710101	Anilha Letra N Cor Vermelha para Cabo 6mm² Rolo com 350 Numeros	39174090	PC
1712101	C2S-901712101	Anilha Letra N Cor Roxa para Cabo 6mm² Rolo com 350 Numeros	39174090	PC
0663701	C2S-900663701	Anilha Simbolo + (Positivo) Cor Amarela para Cabo 6mm² Rolo com 350 Numeros	39174090	PC
1714301	C2S-901714301	Anilha Simbolo + (Positivo) Cor Azul para Cabo 6mm² Rolo com 350 Numeros	39174090	PC
1710301	C2S-901710301	Anilha Simbolo + (Positivo) Cor Vermelha para Cabo 6mm² Rolo com 350 Numeros	39174090	PC
1712301	C2S-901712301	Anilha Simbolo + (Positivo) Cor Roxa para Cabo 6mm² Rolo com 350 Numeros	39174090	PC
0663801	C2S-900663801	Anilha Simbolo - (Negativo) Cor Amarela para Cabo 6mm² Rolo com 350 Numeros	39174090	PC
1714401	C2S-901714401	Anilha Simbolo - (Negativo) Cor Azul para Cabo 6mm² Rolo com 350 Numeros	39174090	PC
1710401	C2S-901710401	Anilha Simbolo - (Negativo) Cor Vermelha para Cabo 6mm² Rolo com 350 Numeros	39174090	PC

1712401 C2S-901712401 Anilha Simbolo - (Negativo) Cor Roxa para Cabo 6mm<sup>2</sup> Rolo com 350 Numeros

39174090 PC

### Anilha para Cabo 10mm<sup>2</sup>



Código	Referência	Descrição	NCM	Unid
1714501	C2S-901714501	Anilha Numero 0 Cor Amarela para Cabo 10mm <sup>2</sup> Rolo com 180 Numeros	39174090	PC
1720501	C2S-901720501	Anilha Numero 0 Cor Azul para Cabo 10mm <sup>2</sup> Rolo com 180 Numeros	39174090	PC
1716501	C2S-901716501	Anilha Numero 0 Cor Vermelha para Cabo 10mm <sup>2</sup> Rolo com 180 Numeros	39174090	PC
1718501	C2S-901718501	Anilha Numero 0 Cor Roxa para Cabo 10mm <sup>2</sup> Rolo com 180 Numeros	39174090	PC
1714601	C2S-901714601	Anilha Numero 1 Cor Amarela para Cabo 10mm <sup>2</sup> Rolo com 180 Numeros	39174090	PC
1720601	C2S-901720601	Anilha Numero 1 Cor Azul para Cabo 10mm <sup>2</sup> Rolo com 180 Numeros	39174090	UN
1716601	C2S-901716601	Anilha Numero 1 Cor Vermelha para Cabo 10mm <sup>2</sup> Rolo com 180 Numeros	39174090	PC
1718601	C2S-901718601	Anilha Numero 1 Cor Roxa para Cabo 10mm <sup>2</sup> Rolo com 180 Numeros	39174090	PC
1714701	C2S-901714701	Anilha Numero 2 Cor Amarela para Cabo 10mm <sup>2</sup> Rolo com 180 Numeros	39174090	PC
1720701	C2S-901720701	Anilha Numero 2 Cor Azul para Cabo 10mm <sup>2</sup> Rolo com 180 Numeros	39174090	UN
1716701	C2S-901716701	Anilha Numero 2 Cor Vermelha para Cabo 10mm <sup>2</sup> Rolo com 180 Numeros	39174090	PC
1718701	C2S-901718701	Anilha Numero 2 Cor Roxa para Cabo 10mm <sup>2</sup> Rolo com 180 Numeros	39174090	PC
1714801	C2S-901714801	Anilha Numero 3 Cor Amarela para Cabo 10mm <sup>2</sup> Rolo com 180 Numeros	39174090	PC
1720801	C2S-901720801	Anilha Numero 3 Cor Azul para Cabo 10mm <sup>2</sup> Rolo com 180 Numeros	39174090	UN
1716801	C2S-901716801	Anilha Numero 3 Cor Vermelha para Cabo 10mm <sup>2</sup> Rolo com 180 Numeros	39174090	PC
1718801	C2S-901718801	Anilha Numero 3 Cor Roxa para Cabo 10mm <sup>2</sup> Rolo com 180 Numeros	39174090	PC
1714901	C2S-901714901	Anilha Numero 4 Cor Amarela para Cabo 10mm <sup>2</sup> Rolo com 180 Numeros	39174090	PC
1720901	C2S-901720901	Anilha Numero 4 Cor Azul para Cabo 10mm <sup>2</sup> Rolo com 180 Numeros	39174090	UN
1716901	C2S-901716901	Anilha Numero 4 Cor Vermelha para Cabo 10mm <sup>2</sup> Rolo com 180 Numeros	39174090	PC
1718901	C2S-901718901	Anilha Numero 4 Cor Roxa para Cabo 10mm <sup>2</sup> Rolo com 180 Numeros	39174090	PC
1715001	C2S-901715001	Anilha Numero 5 Cor Amarela para Cabo 10mm <sup>2</sup> Rolo com 180 Numeros	39174090	PC
1721001	C2S-901721001	Anilha Numero 5 Cor Azul para Cabo 10mm <sup>2</sup> Rolo com 180 Numeros	39174090	UN
1717001	C2S-901717001	Anilha Numero 5 Cor Vermelha para Cabo 10mm <sup>2</sup> Rolo com 180 Numeros	39174090	PC
1719001	C2S-901719001	Anilha Numero 5 Cor Roxa para Cabo 10mm <sup>2</sup> Rolo com 180 Numeros	39174090	PC
1715101	C2S-901715101	Anilha Numero 6 Cor Amarela para Cabo 10mm <sup>2</sup> Rolo com 180 Numeros	39174090	PC
1721101	C2S-901721101	Anilha Numero 6 Cor Azul para Cabo 10mm <sup>2</sup> Rolo com 180 Numeros	39174090	UN
1717101	C2S-901717101	Anilha Numero 6 Cor Vermelha para Cabo 10mm <sup>2</sup> Rolo com 180 Numeros	39174090	PC
1719101	C2S-901719101	Anilha Numero 6 Cor Roxa para Cabo 10mm <sup>2</sup> Rolo com 180 Numeros	39174090	PC
1715201	C2S-901715201	Anilha Numero 7 Cor Amarela para Cabo 10mm <sup>2</sup> Rolo com 180 Numeros	39174090	PC
1721201	C2S-901721201	Anilha Numero 7 Cor Azul para Cabo 10mm <sup>2</sup> Rolo com 180 Numeros	39174090	UN
1717201	C2S-901717201	Anilha Numero 7 Cor Vermelha para Cabo 10mm <sup>2</sup> Rolo com 180 Numeros	39174090	PC
1719201	C2S-901719201	Anilha Numero 7 Cor Roxa para Cabo 10mm <sup>2</sup> Rolo com 180 Numeros	39174090	PC
1715301	C2S-901715301	Anilha Numero 8 Cor Amarela para Cabo 10mm <sup>2</sup> Rolo com 180 Numeros	39174090	PC
1721301	C2S-901721301	Anilha Numero 8 Cor Azul para Cabo 10mm <sup>2</sup> Rolo com 180 Numeros	39174090	UN
1717301	C2S-901717301	Anilha Numero 8 Cor Vermelha para Cabo 10mm <sup>2</sup> Rolo com 180 Numeros	39174090	PC
1719301	C2S-901719301	Anilha Numero 8 Cor Roxa para Cabo 10mm <sup>2</sup> Rolo com 180 Numeros	39174090	PC
1715401	C2S-901715401	Anilha Numero 9 Cor Amarela para Cabo 10mm <sup>2</sup> Rolo com 180 Numeros	39174090	PC

1721401	C2S-901721401	Anilha Numero 9 Cor Azul para Cabo 10mm² Rolo com 180 Numeros	39174090	UN
1717401	C2S-901717401	Anilha Numero 9 Cor Vermelha para Cabo 10mm² Rolo com 180 Numeros	39174090	PC
1719401	C2S-901719401	Anilha Numero 9 Cor Roxa para Cabo 10mm² Rolo com 180 Numeros	39174090	PC
1715501	C2S-901715501	Anilha Letra R Cor Amarela para Cabo 10mm² Rolo com 180 Numeros	39174090	PC
1721501	C2S-901721501	Anilha Letra R Cor Azul para Cabo 10mm² Rolo com 180 Numeros	39174090	UN
1717501	C2S-901717501	Anilha Letra R Cor Vermelha para Cabo 10mm² Rolo com 180 Numeros	39174090	PC
1719501	C2S-901719501	Anilha Letra R Cor Roxa para Cabo 10mm² Rolo com 180 Numeros	39174090	PC
1715601	C2S-901715601	Anilha Letra S Cor Amarela para Cabo 10mm² Rolo com 180 Numeros	39174090	PC
1721601	C2S-901721601	Anilha Letra S Cor Azul para Cabo 10mm² Rolo com 180 Numeros	39174090	UN
1717601	C2S-901717601	Anilha Letra S Cor Vermelha para Cabo 10mm² Rolo com 180 Numeros	39174090	PC
1719601	C2S-901719601	Anilha Letra S Cor Roxa para Cabo 10mm² Rolo com 180 Numeros	39174090	PC
1715701	C2S-901715701	Anilha Letra T Cor Amarela para Cabo 10mm² Rolo com 180 Numeros	39174090	PC
1721701	C2S-901721701	Anilha Letra T Cor Azul para Cabo 10mm² Rolo com 180 Numeros	39174090	UN
1717701	C2S-901717701	Anilha Letra T Cor Vermelha para Cabo 10mm² Rolo com 180 Numeros	39174090	PC
1719701	C2S-901719701	Anilha Letra T Cor Roxa para Cabo 10mm² Rolo com 180 Numeros	39174090	PC
1717801	C2S-901717801	Anilha Letra U Cor Vermelha para Cabo 10mm² Rolo com 180 Numeros	39174090	PC
1715801	C2S-901715801	Anilha Letra U Cor Amarela para Cabo 10mm² Rolo com 180 Numeros	39174090	PC
1721801	C2S-901721801	Anilha Letra U Cor Azul para Cabo 10mm² Rolo com 180 Numeros	39174090	UN
1719801	C2S-901719801	Anilha Letra U Cor Roxa para Cabo 10mm² Rolo com 180 Numeros	39174090	PC
1715901	C2S-901715901	Anilha Letra V Cor Amarela para Cabo 10mm² Rolo com 180 Numeros	39174090	PC
1721901	C2S-901721901	Anilha Letra V Cor Azul para Cabo 10mm² Rolo com 180 Numeros	39174090	UN
1717901	C2S-901717901	Anilha Letra V Cor Vermelha para Cabo 10mm² Rolo com 180 Numeros	39174090	PC
1719901	C2S-901719901	Anilha Letra V Cor Roxa para Cabo 10mm² Rolo com 180 Numeros	39174090	PC
1716001	C2S-901716001	Anilha Letra W Cor Amarela para Cabo 10mm² Rolo com 180 Numeros	39174090	PC
1722001	C2S-901722001	Anilha Letra W Cor Azul para Cabo 10mm² Rolo com 180 Numeros	39174090	UN
1718001	C2S-901718001	Anilha Letra W Cor Vermelha para Cabo 10mm² Rolo com 180 Numeros	39174090	PC
1720001	C2S-901720001	Anilha Letra W Cor Roxa para Cabo 10mm² Rolo com 180 Numeros	39174090	PC
1716101	C2S-901716101	Anilha Letra N Cor Amarela para Cabo 10mm² Rolo com 180 Numeros	39174090	PC
1722101	C2S-901722101	Anilha Letra N Cor Azul para Cabo 10mm² Rolo com 180 Numeros	39174090	UN
1718101	C2S-901718101	Anilha Letra N Cor Vermelha para Cabo 10mm² Rolo com 180 Numeros	39174090	PC
1720101	C2S-901720101	Anilha Letra N Cor Roxa para Cabo 10mm² Rolo com 180 Numeros	39174090	PC
1716201	C2S-901716201	Anilha Letras PE Cor Amarela para Cabo 10mm² Rolo com 180 Numeros	39174090	PC
1722201	C2S-901722201	Anilha Letras PE Cor Azul para Cabo 10mm² Rolo com 180 Numeros	39174090	UN
1718201	C2S-901718201	Anilha Letras PE Cor Vermelha para Cabo 10mm² Rolo com 180 Numeros	39174090	PC
1720201	C2S-901720201	Anilha Letras PE Cor Roxa para Cabo 10mm² Rolo com 180 Numeros	39174090	PC
1716301	C2S-901716301	Anilha Simbolo + (Positivo) Cor Amarela para Cabo 10mm² Rolo com 180 Numeros	39174090	PC
1722301	C2S-901722301	Anilha Simbolo + (Positivo) Cor Azul para Cabo 10mm² Rolo com 180 Numeros	39174090	UN
1718301	C2S-901718301	Anilha Simbolo + (Positivo) Cor Vermelha para Cabo 10mm² Rolo com 180 Numeros	39174090	PC
1720301	C2S-901720301	Anilha Simbolo + (Positivo) Cor Roxa para Cabo 10mm² Rolo com 180 Numeros	39174090	PC
1716401	C2S-901716401	Anilha Simbolo - (Negativo) Cor Amarela para Cabo 10mm² Rolo com 180 Numeros	39174090	PC
1722401	C2S-901722401	Anilha Simbolo - (Negativo) Cor Azul para Cabo 10mm² Rolo com 180 Numeros	39174090	UN
1718401	C2S-901718401	Anilha Simbolo - (Negativo) Cor Vermelha para Cabo 10mm² Rolo com 180 Numeros	39174090	PC
1720401	C2S-901720401	Anilha Simbolo - (Negativo) Cor Roxa para Cabo 10mm² Rolo com 180 Numeros	39174090	PC



### Prensa Cabos Rosca Padrão PG



Código	Referência	Descrição	NCM	Unid
0000870	C2S-900000870	PRESA CABOS EM POLIAMIDA COM PORCA ROSCA PADRAO PG7 COR CINZA	39174090	PC
0000821	C2S-900000821	PRESA CABOS EM POLIAMIDA COM PORCA ROSCA PADRAO PG9 COR CINZA	39174090	PC
0001005	C2S-900001005	PRESA CABOS EM POLIAMIDA COM PORCA ROSCA PADRAO PG11 COR CINZA	39174090	PC
0001006	C2S-900001006	PRESA CABOS EM POLIAMIDA COM PORCA ROSCA PADRAO PG13,5 COR CINZA	39174090	PC
0001007	C2S-900001007	PRESA CABOS EM POLIAMIDA COM PORCA ROSCA PADRAO PG16 COR CINZA	39174090	PC
0001008	C2S-900001008	PRESA CABOS EM POLIAMIDA COM PORCA ROSCA PADRAO PG19 COR CINZA	39174090	PC
0001009	C2S-900001009	PRESA CABOS EM POLIAMIDA COM PORCA ROSCA PADRAO PG21 COR CINZA	39174090	PC
0001010	C2S-900001010	PRESA CABOS EM POLIAMIDA COM PORCA ROSCA PADRAO PG25 COR CINZA	39174090	PC
0003976	C2S-900003976	PRESA CABOS EM POLIAMIDA COM PORCA ROSCA PADRAO PG29 COR CINZA	39174090	PC
0582101	C2S-900582101	PRESA CABOS EM POLIAMIDA COM PORCA ROSCA PADRAO PG36 COR CINZA	39174090	PC
0582201	C2S-900582201	PRESA CABOS EM POLIAMIDA COM PORCA ROSCA PADRAO PG42 COR CINZA	39174090	UN
0582301	C2S-900582301	PRESA CABOS EM POLIAMIDA COM PORCA ROSCA PADRAO PG48 COR CINZA	39174090	PC
0582401	C2S-900582401	PRESA CABOS EM POLIAMIDA COM PORCA ROSCA PADRAO PG63 COR CINZA	39174090	UN
1024801	C2S-901024801	PRESA CABOS EM POLIAMIDA COM PORCA ROSCA PADRAO PG7 COR PRETO	39174090	PC
1024901	C2S-901024901	PRESA CABOS EM POLIAMIDA COM PORCA ROSCA PADRAO PG9 COR PRETO	39174090	PC
1025001	C2S-901025001	PRESA CABOS EM POLIAMIDA COM PORCA ROSCA PADRAO PG11 COR PRETO	39174090	PC
1025101	C2S-901025101	PRESA CABOS EM POLIAMIDA COM PORCA ROSCA PADRAO PG13,5 COR PRETO	39174090	PC
1025201	C2S-901025201	PRESA CABOS EM POLIAMIDA COM PORCA ROSCA PADRAO PG16 COR PRETO	39174090	PC
1025301	C2S-901025301	PRESA CABOS EM POLIAMIDA COM PORCA ROSCA PADRAO PG19 COR PRETO	39174090	PC
1025401	C2S-901025401	PRESA CABOS EM POLIAMIDA COM PORCA ROSCA PADRAO PG21 COR PRETO	39174090	UN
1025501	C2S-901025501	PRESA CABOS EM POLIAMIDA COM PORCA ROSCA PADRAO PG25 COR PRETO	39174090	PC
1025601	C2S-901025601	PRESA CABOS EM POLIAMIDA COM PORCA ROSCA PADRAO PG29 COR PRETO	39174090	PC
1025701	C2S-901025701	PRESA CABOS EM POLIAMIDA COM PORCA ROSCA PADRAO PG36 COR PRETO	39174090	PC
1025801	C2S-901025801	PRESA CABOS EM POLIAMIDA COM PORCA ROSCA PADRAO PG42 COR PRETO	39174090	PC
1025901	C2S-901025901	PRESA CABOS EM POLIAMIDA COM PORCA ROSCA PADRAO PG48 COR PRETO	39174090	PC
1026001	C2S-901026001	PRESA CABOS EM POLIAMIDA COM PORCA ROSCA PADRAO PG63 COR PRETO	39174090	UN

### BRASILTEC - PRESA CABOS ROSCA PADRAO BSP POLEGADA



Código	Referência	Descrição	NCM	Unid
0582501	C2S-900582501	PRESA CABOS EM POLIAMIDA COM PORCA ROSCA PADRAO BSP1/4" COR CINZA	39174090	PC
0582601	C2S-900582601	PRESA CABOS EM POLIAMIDA COM PORCA ROSCA PADRAO BSP3/8" COR CINZA	39174090	PC
0004397	C2S-900004397	PRESA CABOS EM POLIAMIDA COM PORCA ROSCA PADRAO BSP1/2" COR CINZA	39174090	PC
0004345	C2S-900004345	PRESA CABOS EM POLIAMIDA COM PORCA ROSCA PADRAO BSP3/4" COR CINZA	39174090	PC
0514201	C2S-900514201	PRESA CABOS EM POLIAMIDA COM PORCA ROSCA PADRAO BSP1" COR CINZA	39174090	PC
0582701	C2S-900582701	PRESA CABOS EM POLIAMIDA COM PORCA ROSCA PADRAO BSP1X1/4" COR CINZA	39174090	PC
0004398	C2S-900004398	PRESA CABOS EM POLIAMIDA COM PORCA ROSCA PADRAO BSP1X1/2" COR CINZA	39174090	PC

0582801	C2S-900582801	PRENSA CABOS EM POLIAMIDA COM PORCA ROSCA PADRAO BSP 2" COR CINZA	39174090	PC
1026101	C2S-901026101	PRENSA CABOS EM POLIAMIDA COM PORCA ROSCA PADRAO BSP1/4" COR PRETA	39174090	PC
1026201	C2S-901026201	PRENSA CABOS EM POLIAMIDA COM PORCA ROSCA PADRAO BSP3/8" COR PRETA	39174090	PC
1026301	C2S-901026301	PRENSA CABOS EM POLIAMIDA COM PORCA ROSCA PADRAO BSP1/2" COR PRETA	39174090	PC
1026401	C2S-901026401	PRENSA CABOS EM POLIAMIDA COM PORCA ROSCA PADRAO BSP3/4" COR PRETA	39174090	PC
1026501	C2S-901026501	PRENSA CABOS EM POLIAMIDA COM PORCA ROSCA PADRAO BSP1" COR PRETA	39174090	PC
1026601	C2S-901026601	PRENSA CABOS EM POLIAMIDA COM PORCA ROSCA PADRAO BSP1X1/4" COR PRETA	39174090	PC
1026701	C2S-901026701	PRENSA CABOS EM POLIAMIDA COM PORCA ROSCA PADRAO BSP1X1/2" COR PRETA	39174090	PC
1026801	C2S-901026801	PRENSA CABOS EM POLIAMIDA COM PORCA ROSCA PADRAO BSP 2" COR PRETA	39174090	PC

### BRASILTEC - PRENSA CABOS ROSCA PADRAO MILIMETRO



Código	Referência	Descrição	NCM	Unid
1100301	C2S-901100301	PRENSA CABOS EM POLIAMIDA COM PORCA ROSCA PADRAO M12 COR CINZA	39174090	PC
1100401	C2S-901100401	PRENSA CABOS EM POLIAMIDA COM PORCA ROSCA PADRAO M16 COR CINZA	39174090	PC
1100501	C2S-901100501	PRENSA CABOS EM POLIAMIDA COM PORCA ROSCA PADRAO M18 COR CINZA	39174090	PC
1100601	C2S-901100601	PRENSA CABOS EM POLIAMIDA COM PORCA ROSCA PADRAO M20 COR CINZA	39174090	PC
1100701	C2S-901100701	PRENSA CABOS EM POLIAMIDA COM PORCA ROSCA PADRAO M22 COR CINZA	39174090	PC
1100801	C2S-901100801	PRENSA CABOS EM POLIAMIDA COM PORCA ROSCA PADRAO M24 COR CINZA	39174090	PC
1100901	C2S-901100901	PRENSA CABOS EM POLIAMIDA COM PORCA ROSCA PADRAO M25 COR CINZA	39174090	PC
1101001	C2S-901101001	PRENSA CABOS EM POLIAMIDA COM PORCA ROSCA PADRAO M27 COR CINZA	39174090	PC
1101101	C2S-901101101	PRENSA CABOS EM POLIAMIDA COM PORCA ROSCA PADRAO M30 COR CINZA	39174090	PC
1101201	C2S-901101201	PRENSA CABOS EM POLIAMIDA COM PORCA ROSCA PADRAO M32 COR CINZA	39174090	PC
1101301	C2S-901101301	PRENSA CABOS EM POLIAMIDA COM PORCA ROSCA PADRAO M36 COR CINZA	39174090	PC
1101401	C2S-901101401	PRENSA CABOS EM POLIAMIDA COM PORCA ROSCA PADRAO M40 COR CINZA	39174090	PC
1101501	C2S-901101501	PRENSA CABOS EM POLIAMIDA COM PORCA ROSCA PADRAO M50 COR CINZA	39174090	PC
1101601	C2S-901101601	PRENSA CABOS EM POLIAMIDA COM PORCA ROSCA PADRAO M63 COR CINZA	39174090	PC
1458201	C2S-901458201	PRENSA CABOS EM POLIAMIDA COM PORCA ROSCA PADRAO M12 COR PRETA	39174090	PC
1458301	C2S-901458301	PRENSA CABOS EM POLIAMIDA COM PORCA ROSCA PADRAO M16 COR PRETA	39174090	PC
1458401	C2S-901458401	PRENSA CABOS EM POLIAMIDA COM PORCA ROSCA PADRAO M18 COR PRETA	39174090	PC
1458501	C2S-901458501	PRENSA CABOS EM POLIAMIDA COM PORCA ROSCA PADRAO M20 COR PRETA	39174090	PC
1458601	C2S-901458601	PRENSA CABOS EM POLIAMIDA COM PORCA ROSCA PADRAO M22 COR PRETO	39174090	PC
1458701	C2S-901458701	PRENSA CABOS EM POLIAMIDA COM PORCA ROSCA PADRAO M24 COR PRETA	39174090	PC
1458801	C2S-901458801	PRENSA CABOS EM POLIAMIDA COM PORCA ROSCA PADRAO M25 COR PRETA	39174090	PC
1458901	C2S-901458901	PRENSA CABOS EM POLIAMIDA COM PORCA ROSCA PADRAO M27 COR PRETA	39174090	PC
1459001	C2S-901459001	PRENSA CABOS EM POLIAMIDA COM PORCA ROSCA PADRAO M30 COR PRETA	39174090	PC
1459101	C2S-901459101	PRENSA CABOS EM POLIAMIDA COM PORCA ROSCA PADRAO M32 COR PRETA	39174090	PC
1459201	C2S-901459201	PRENSA CABOS EM POLIAMIDA COM PORCA ROSCA PADRAO M36 COR PRETA	39174090	PC
1459301	C2S-901459301	PRENSA CABOS EM POLIAMIDA COM PORCA ROSCA PADRAO M40 COR PRETA	39174090	PC
1459401	C2S-901459401	PRENSA CABOS EM POLIAMIDA COM PORCA ROSCA PADRAO M50 COR PRETA	39174090	PC
1459501	C2S-901459501	PRENSA CABOS EM POLIAMIDA COM PORCA ROSCA PADRAO M63 COR PRETA	39174090	PC

### BRASILTEC - ELETROCALHAS E ACESSÓRIOS

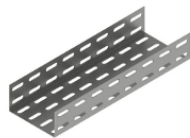

Código	Referência	Descrição	NCM	Unid
1425801	C2S-901425801	JUNCAO INTEGRAL 100 X 50	73089010	PC
1424801	C2S-901424801	CURVA HORIZ 90 U 100 X 50	73089010	PC
1425001	C2S-901425001	CURVA VERT EXT 45 U 100 X 50	73089010	PC
1425101	C2S-901425101	CURVA VERT EXT 90 U 100 X 50	73089010	PC
1425601	C2S-901425601	DESVIO A DIR U 100 X 50	73089010	PC
1425701	C2S-901425701	DESVIO A ESQ U 100 X 50	73089010	PC
1427101	C2S-901427101	TE HORIZ 90 U 100 X 50	73089010	PC
1427201	C2S-901427201	TE VERT DE DERIV U 100 X 50	73089010	PC
1427301	C2S-901427301	TE VERT DE DESCIDA U 100 X 50	73089010	PC
1426901	C2S-901426901	SUSPENSAO HORIZONTAL 100 X 50	73089010	PC

### BRASILTEC - PERFILADOS E ACESSÓRIOS



Código	Referência	Descrição	NCM	Unid
1424901	C2S-901424901	CURVA HORIZ P/ CANALETA 38 X 38	73089010	PC
1425501	C2S-901425501	CURVA VERTICAL INTERNA P/ CANALETA 38 X 38	73089010	PC
1425201	C2S-901425201	CURVA VERT EXT P/ CANALETA 38 X 38	73089010	PC
1425401	C2S-901425401	CURVA VERTICAL EXTERNA 45 P/ CANALETA 38 X 38	73089010	PC
1424701	C2S-901424701	CURVA DE INVERSAO P/ CANALETA 38 X 38	73089010	PC

### BRASILTEC - ARRUELAS PARAFUSOS E BARRA ROSCADA

Código	Referência	Descrição	NCM	Unid
1426501	C2S-901426501	PORCA SEXTAVADA 1/4	73181600	CX
1424301	C2S-901424301	ARRUELA LISA 3/8	73182100	CX
1426601	C2S-901426601	PORCA SEXTAVADA 3/8	73181600	CX
1426401	C2S-901426401	PARAFUSO AUTO TRAVANTE 3/8 X 3/4	73181500	CX
1424401	C2S-901424401	BARRA ROSCADA 1/4 X 3000MT	73089010	PC

### BRASILTEC - MAO FRANCESA PARA ELETROCALHAS E PERFILADOS



Código	Referência	Descrição	NCM	Unid
1426101	C2S-901426101	MAO FRANCESA SIMPLES LARG 150	73089010	PC
1426001	C2S-901426001	MAO FRANCESA REFORCADA LARG 500	73089010	PC

## Caixas de Papelao

Código	Referência	Descrição	NCM	Unid
1902401	C2S-901902401	Bobina 300 Metros 18x8mm - Almofada de Ar	48191000	UN
0506001	C2S-900506001	CAIXA DE PAPELÃO PARA CONTATOR CAPACITOR BRASILTEC TAMANHO 13.7X8.6X16	48191000	PC
0506101	C2S-900506101	CAIXA DE PAPELÃO PARA CONTATOR CAPACITOR BRASILTEC TAMANHO 14.5X7,8X15.3	48191000	PC
0505901	C2S-900505901	CAIXA DE PAPELÃO PARA CONTATOR CAPACITOR BRASILTEC TAMANHO 9X6X13.6	48191000	PC
0004458	C2S-900004458	CAIXA DE PAPELÃO TAMANHO C0	48191000	PC
0870601	C2S-900870601	CAIXA DE PAPELÃO TAMANHO C00	48191000	PC
0003686	C2S-900003686	CAIXA DE PAPELÃO TAMANHO C1	48191000	PC
0003687	C2S-900003687	CAIXA DE PAPELÃO TAMANHO C2	48191000	PC
0003688	C2S-900003688	CAIXA DE PAPELÃO TAMANHO C3	48191000	PC
0004460	C2S-900004460	CAIXA DE PAPELÃO TAMANHO C4	48191000	PC
0004459	C2S-900004459	CLICHE EM CYREL PARA CAIXA DE PAPELÃO BRASILTEC	90061000	PC
1902301	C2S-901902301	Maquina de Fazer Almofada de Ar 110/220Vca 50/60Hz	84224090	UN
1901601	C2S-901901601	Caixa 200x150x100mm	48191000	UN
1901701	C2S-901901701	Caixa 250x220x200mm	48191000	UN
1901801	C2S-901901801	Caixa 300x280x250mm	48191000	UN
1901901	C2S-901901901	Caixa 400x320x250mm	48191000	UN
1902001	C2S-901902001	Caixa 450x350x250mm	48191000	UN
1902101	C2S-901902101	Caixa 500x400x300mm	48191000	UN
1902201	C2S-901902201	Caixa 600x500x350mm	48191000	UN